

ТЕХНИЧЕСКИЙ ПЛАН

Здания (многоквартирного дома)

(вид объекта недвижимости, в отношении которого подготовлен технический план, в родительном падеже)

Общие сведения о кадастровых работах

1. Технический план подготовлен в результате выполнения кадастровых работ в связи с:

созданием здания (многоквартирного жилого дома), расположенного по адресу: Российская Федерация, Московская область, городской округ Химки, город Химки, улица Германа Титова, дом 10А, и 646 помещений в нем, в том числе: 450 жилых помещения (квартиры), 196 нежилых помещений из них 163 кладовых, 9 нежилых помещений общественного назначения и 24 помещения, являющихся общедолевым имуществом собственников многоквартирного жилого дома

2. Сведения о заказчике кадастровых работ:

ФОНД «СПЕЦИАЛЬНЫЕ ПРОЕКТЫ ФОНДА ЗАЩИТЫ ПРАВ ДОЛЬЩИКОВ», ОГРН: 1187700016350, ИНН: 7704460462

3. Сведения о кадастровом инженере:

Фамилия, имя, отчество (при наличии отчества): Звонов Евгений Геннадьевич

Страховой номер индивидуального лицевого счета: 059-852-389 16

№ регистрации в государственном реестре лиц, осуществляющих кадастровую деятельность: 15869

Контактный телефон: +79265892961

Почтовый адрес и адрес электронной почты, по которым осуществляется связь с кадастровым инженером: Московская область, Красногорский район, автодорога Балтия, километр 26, бизнес-центр "Рига Ленд", строение Б 2
e.zvonov@mobti.ru

Наименование саморегулируемой организации кадастровых инженеров, членом которой является кадастровый инженер:
А СРО "ПрофЦКИ"

Сокращенное наименование юридического лица, если кадастровый инженер является работником юридического лица: ГУП МО "МОБТИ", Московская область, Красногорский район, автодорога Балтия, километр 26, бизнес-центр "Рига Ленд", строение Б 2

№ и дата заключения договора на выполнение кадастровых работ:
№ 00-00001721-00 «09» января 2019 г.

Дата подготовки технического плана (число, месяц, год): «13» мая 2019 г.

Исходные данные

1. Перечень документов, использованных при подготовке технического плана

№ п/п	Наименование документа	Реквизиты документа
1	2	3
1	Проектная документация	26-03/2012-6.1-АР, ООО "Архитектурная мастерская М.Атаянца", 27.12.2010
2	Разрешение на строительство	RU50-19-2015-58, Министерство строительного комплекса Московской области, 19.02.2015
3	Решение	68, Администрация городского округа Химки Московской области, 12.02.2019
4	Выписка из Единого государственного реестра недвижимости об объекте недвижимости	99/2017/30280017, ФГИС ЕГРН, 05.10.2017
5	Выписка координат государственных геодезических пунктов	419, Управление Федеральной службы государственной регистрации, кадастра и картографии по Московской области, 30.03.2018
6	Выписка координат государственных геодезических пунктов	450, Управление Федеральной службы государственной регистрации, кадастра и картографии по Московской области, 30.03.2018
7	Выписка координат государственных геодезических пунктов	429, Управление Федеральной службы государственной регистрации, кадастра и картографии по Московской области, 30.03.2018

2. Сведения о геодезической основе, использованной при подготовке технического плана Система координат МСК-50, зона 2

№ п/п	Название пункта и тип знака геодезической сети	Класс геодезической сети	Координаты, м		Сведения о состоянии на «_____» _____ г.		
			X	Y	наружного знака пункта	центра пункта	марки
1	2	3	4	5	6	7	8
1	Сходня пункт ГГС, сигнал	1	490041.23	2175183.91	сохранился	сохранился	сохранился
2	Троице-Сельцы пункт ГГС, сигнал	1	503676.58	2189574.53	утрачен	сохранился	сохранился
3	Гучково пункт ГГС, сигнал	2	482315.37	2166931.85	сохранился	сохранился	сохранился

3. Сведения о средствах измерений

№ п/п	Наименование прибора (инструмента, аппаратуры)	Сведения об утверждении типа средств измерений	Реквизиты свидетельства о поверке прибора (инструмента, аппаратуры)
1	2	3	4
1	Дальномер лазерный Leica DISTO D510	53755-13, 04.04.2019г.	№0188208 от 05.04.2018г., выдано ООО "АВТОПРОГРЕСС-М"

Исходные данные

3. Сведения о средствах измерений

№ п/п	Наименование прибора (инструмента, аппаратуры)	Сведения об утверждении типа средств измерений	Реквизиты свидетельства о поверке прибора (инструмента, аппаратуры)
1	2	3	4
2	Дальномер лазерный Leica DISTO D510	53755-13, 04.04.2019г.	№0188217 от 05.04.2018г., выдано ООО "АВТОПРОГРЕСС-М"
3	Аппаратура геодезическая спутниковая Spectra Precision SP80	59191-14, 04.04.2019г.	№0188205 от 05.04.2018г., выдано ООО "АВТОПРОГРЕСС-М"
4	Система измерительная - сеть опорная базисная активная "СТП МОБТИ"	52219-12, 27.12.2020г.	8/832-12024-18 от 28.12.2018г.

4. Сведения об объекте (объектах) недвижимости, из которого (которых) был образован объект недвижимости

№ п/п	Кадастровый номер
1	2
1	-

5. Сведения о помещениях, машино-местах, расположенных в здании, сооружении

5.1. Сведения о помещениях, расположенных в здании, сооружении

№ п/п	Кадастровый номер помещения
1	2
-	-

5.2. Сведения о машино-местах, расположенных в здании, сооружении

№ п/п	Кадастровый номер машино-места
1	2
-	-

6. Сведения об объектах недвижимости, входящих в состав единого недвижимого комплекса

№ п/п	Вид объекта недвижимости, входящего в состав единого недвижимого комплекса	Кадастровый номер
1	2	3
-	-	-

Описание местоположения объекта недвижимости

1.2. Сведения о предельных глубине и высоте конструктивных элементов объекта недвижимости

Предельная глубина конструктивных элементов объекта недвижимости, м	-
Предельная высота конструктивных элементов объекта недвижимости, м	-

1.3. Сведения о характерных точках пересечения контура объекта недвижимости с контуром (контурами) иных зданий, сооружений, объектов незавершенного строительства

Зона №

Номер контура	Номера характерных точек контура	Координаты, м		Средняя квадратическая погрешность определения координат характерных точек контура (Mt), м	Тип контура	Глубина, высота, м		Кадастровый номер
		X	Y			H ₁	H ₂	
1	2	3	4	5	6	7	8	9
-	-	-	-	-	-	-	-	-

2. Описание местоположения машино-места

Обозначение машино-места (номер) -

2.1. Сведения о расстояниях

2.1.1. Сведения о расстояниях от специальных меток до характерных точек границ машино-места

N п/п специальной метки	N п/п характерной точки границы машино-места	Расстояние, м
1	2	3
-	-	-

2.1.2. Сведения о расстояниях между характерными точками границ машино-места

N п/п характерной точки границы машино-места	N п/п характерной точки границы машино-места	Расстояние, м
1	2	3
-	-	-

2.2. Сведения о координатах специальных меток

N п/п специальной метки	Координаты, м		Средняя квадратическая погрешность определения координат (Mt), м
	X	Y	
1	2	3	4
-	-	-	-

Описание местоположения объекта недвижимости

2.3. Сведения о характерных точках границ помещения, в котором расположено машино-место

Номера характерных точек границ помещения	Координаты, м		Средняя квадратическая погрешность определения координат характерных точек (Mt), м
	X	Y	
1	2	3	4
-	-	-	-

Характеристики объекта недвижимости

№ п/п	Наименование характеристики	Значение характеристики
1	2	3
1	Вид объекта недвижимости	Здание
2	Кадастровый номер объекта недвижимости	-
3	Ранее присвоенный государственный учетный номер объекта недвижимости (кадастровый, инвентарный или условный номер)	-
	Кадастровый номер исходного объекта недвижимости	-
4	Кадастровый номер земельного участка (земельных участков), в пределах которого (которых) расположен объект недвижимости	50:10:0010317:35
5	Номер кадастрового квартала (кадастровых кварталов), в пределах которого (которых) расположен объект недвижимости	50:10:0010317
6	Кадастровый номер иного объекта недвижимости, в пределах (в составе) которого расположен объект недвижимости	-
	Номер, тип этажа (этажей), на котором (которых) расположено помещение	-
	Номер, тип этажа, на котором расположено машино-место	-
	Обозначение (номер) помещения, машино-места на поэтажном плане	-
7	Адрес объекта недвижимости	Российская Федерация, Московская область, городской округ Химки, город Химки, улица Германа Титова, дом 10А
	Дата последнего обновления записи в государственном адресном реестре	«_____» _____ г.
	Местоположение объекта недвижимости	-
	Дополнение местоположения объекта недвижимости	-
8	Назначение объекта недвижимости	Многоквартирный дом
	Проектируемое назначение объекта незавершенного строительства	-
9	Наименование объекта недвижимости	Жилой дом №6 (корпус 1 с наземно-подземной автостоянкой №6.2)
10	Количество этажей объекта недвижимости	18
	в том числе подземных	1
11	Материал наружных стен здания	Смешанные
12	Год ввода объекта недвижимости в эксплуатацию по завершении его строительства	2019
	Год завершения строительства объекта недвижимости	-
13	Площадь объекта недвижимости (Р), м ²	31976.6
14	Вид (виды) разрешенного использования объекта недвижимости	-
15	Основная характеристика сооружения и ее значение	-
	Основная характеристика объекта незавершенного строительства и ее проектируемое значение	-

16	Степень готовности объекта незавершенного строительства, %	-
17	Сведения о включении объекта недвижимости в единый государственный реестр объектов культурного наследия (памятников истории и культуры) народов Российской Федерации	
	Регистрационный номер, вид и наименование объекта недвижимости в едином государственном реестре объектов культурного наследия (памятников истории и культуры) народов Российской Федерации либо регистрационный номер учетной карты объекта, представляющего собой историко-культурную ценность, вид и наименование выявленного объекта культурного наследия	-
	Реквизиты решений Правительства Российской Федерации, органов охраны объектов культурного наследия о включении объекта недвижимости в единый государственный реестр объектов культурного наследия (памятников истории и культуры) народов Российской Федерации либо об отнесении объекта недвижимости к выявленным объектам культурного наследия, подлежащим государственной охране	-
	Реквизиты документа, на основании которого установлены требования к сохранению, содержанию и использованию объектов культурного наследия (памятников истории и культуры) народов Российской Федерации, требования к обеспечению доступа к таким объектам либо выявленного объекта культурного наследия	-

Характеристики помещений, машино-мест в здании, сооружении

№ п/п	Наименование характеристики	Значение характеристики
1	2	3
1	Кадастровый номер либо ранее присвоенный государственный учетный номер помещения, машино-места (кадастровый, инвентарный или условный номер)	-
	Кадастровый номер исходного объекта недвижимости (объектов недвижимости)	-
2	Номер, тип этажа (этажей), на котором (которых) расположено помещение	2, Этаж
3	Обозначение (номер) помещения, машино-места на поэтажном плане	1
4	Адрес помещения	Российская Федерация, Московская область, городской округ Химки, город Химки, улица Германа Титова, дом 10А, квартира 1
	Местоположение помещения	-
	Дополнение местоположения помещения, машино-места	городской округ Химки
5	Назначение помещения	Жилое, Квартира
6	Вид (виды) разрешенного использования	-
7	Площадь помещения, машино-места (Р), м2	42.4
8	Наименование помещения	Квартира
№ п/п	Наименование характеристики	Значение характеристики
1	2	3
1	Кадастровый номер либо ранее присвоенный государственный учетный номер помещения, машино-места (кадастровый, инвентарный или условный номер)	-
	Кадастровый номер исходного объекта недвижимости (объектов недвижимости)	-
2	Номер, тип этажа (этажей), на котором (которых) расположено помещение	2, Этаж
3	Обозначение (номер) помещения, машино-места на поэтажном плане	2
4	Адрес помещения	Российская Федерация, Московская область, городской округ Химки, город Химки, улица Германа Титова, дом 10А, квартира 2
	Местоположение помещения	-
	Дополнение местоположения помещения, машино-места	городской округ Химки
5	Назначение помещения	Жилое, Квартира
6	Вид (виды) разрешенного использования	-
7	Площадь помещения, машино-места (Р), м2	30.0
8	Наименование помещения	Квартира

№ п/п	Наименование характеристики	Значение характеристики
1	2	3
1	Кадастровый номер либо ранее присвоенный государственный учетный номер помещения, машино-места (кадастровый, инвентарный или условный номер)	-
	Кадастровый номер исходного объекта недвижимости (объектов недвижимости)	-
2	Номер, тип этажа (этажей), на котором (которых) расположено помещение	2, Этаж
3	Обозначение (номер) помещения, машино-места на поэтажном плане	3
4	Адрес помещения	Российская Федерация, Московская область, городской округ Химки, город Химки, улица Германа Титова, дом 10А, квартира 3
	Местоположение помещения	-
	Дополнение местоположения помещения, машино-места	городской округ Химки
5	Назначение помещения	Жилое, Квартира
6	Вид (виды) разрешенного использования	-
7	Площадь помещения, машино-места (Р), м2	32.2
8	Наименование помещения	Квартира
№ п/п	Наименование характеристики	Значение характеристики
1	2	3
1	Кадастровый номер либо ранее присвоенный государственный учетный номер помещения, машино-места (кадастровый, инвентарный или условный номер)	-
	Кадастровый номер исходного объекта недвижимости (объектов недвижимости)	-
2	Номер, тип этажа (этажей), на котором (которых) расположено помещение	2, Этаж
3	Обозначение (номер) помещения, машино-места на поэтажном плане	4
4	Адрес помещения	Российская Федерация, Московская область, городской округ Химки, город Химки, улица Германа Титова, дом 10А, квартира 4
	Местоположение помещения	-
	Дополнение местоположения помещения, машино-места	городской округ Химки
5	Назначение помещения	Жилое, Квартира
6	Вид (виды) разрешенного использования	-
7	Площадь помещения, машино-места (Р), м2	66.5
8	Наименование помещения	Квартира
№ п/п	Наименование характеристики	Значение характеристики
1	2	3
1	Кадастровый номер либо ранее присвоенный государственный учетный номер помещения, машино-места (кадастровый, инвентарный или условный номер)	-

1	Кадастровый номер исходного объекта недвижимости (объектов недвижимости)	-
2	Номер, тип этажа (этажей), на котором (которых) расположено помещение	3, Этаж
3	Обозначение (номер) помещения, машино-места на поэтажном плане	5
4	Адрес помещения	Российская Федерация, Московская область, городской округ Химки, город Химки, улица Германа Титова, дом 10А, квартира 5
	Местоположение помещения	-
	Дополнение местоположения помещения, машино-места	городской округ Химки
5	Назначение помещения	Жилое, Квартира
6	Вид (виды) разрешенного использования	-
7	Площадь помещения, машино-места (Р), м2	42.5
8	Наименование помещения	Квартира
№ п/п	Наименование характеристики	Значение характеристики
1	2	3
1	Кадастровый номер либо ранее присвоенный государственный учетный номер помещения, машино-места (кадастровый, инвентарный или условный номер)	-
	Кадастровый номер исходного объекта недвижимости (объектов недвижимости)	-
2	Номер, тип этажа (этажей), на котором (которых) расположено помещение	3, Этаж
3	Обозначение (номер) помещения, машино-места на поэтажном плане	6
4	Адрес помещения	Российская Федерация, Московская область, городской округ Химки, город Химки, улица Германа Титова, дом 10А, квартира 6
	Местоположение помещения	-
	Дополнение местоположения помещения, машино-места	городской округ Химки
5	Назначение помещения	Жилое, Квартира
6	Вид (виды) разрешенного использования	-
7	Площадь помещения, машино-места (Р), м2	29.8
8	Наименование помещения	Квартира
№ п/п	Наименование характеристики	Значение характеристики
1	2	3
1	Кадастровый номер либо ранее присвоенный государственный учетный номер помещения, машино-места (кадастровый, инвентарный или условный номер)	-
	Кадастровый номер исходного объекта недвижимости (объектов недвижимости)	-
2	Номер, тип этажа (этажей), на котором (которых) расположено помещение	3, Этаж
3	Обозначение (номер) помещения, машино-места на поэтажном плане	7

4	Адрес помещения	Российская Федерация, Московская область, городской округ Химки, город Химки, улица Германа Титова, дом 10А, квартира 7
	Местоположение помещения	-
	Дополнение местоположения помещения, машино-места	городской округ Химки
5	Назначение помещения	Жилое, Квартира
6	Вид (виды) разрешенного использования	-
7	Площадь помещения, машино-места (Р), м2	32.1
8	Наименование помещения	Квартира

№ п/п	Наименование характеристики	Значение характеристики
1	2	3
1	Кадастровый номер либо ранее присвоенный государственный учетный номер помещения, машино-места (кадастровый, инвентарный или условный номер)	-
	Кадастровый номер исходного объекта недвижимости (объектов недвижимости)	-
2	Номер, тип этажа (этажей), на котором (которых) расположено помещение	3, Этаж
3	Обозначение (номер) помещения, машино-места на поэтажном плане	8
4	Адрес помещения	Российская Федерация, Московская область, городской округ Химки, город Химки, улица Германа Титова, дом 10А, квартира 8
	Местоположение помещения	-
	Дополнение местоположения помещения, машино-места	городской округ Химки
5	Назначение помещения	Жилое, Квартира
6	Вид (виды) разрешенного использования	-
7	Площадь помещения, машино-места (Р), м2	33.5
8	Наименование помещения	Квартира

№ п/п	Наименование характеристики	Значение характеристики
1	2	3
1	Кадастровый номер либо ранее присвоенный государственный учетный номер помещения, машино-места (кадастровый, инвентарный или условный номер)	-
	Кадастровый номер исходного объекта недвижимости (объектов недвижимости)	-
2	Номер, тип этажа (этажей), на котором (которых) расположено помещение	3, Этаж
3	Обозначение (номер) помещения, машино-места на поэтажном плане	9
4	Адрес помещения	Российская Федерация, Московская область, городской округ Химки, город Химки, улица Германа Титова, дом 10А, квартира 9
	Местоположение помещения	-

4	Дополнение местоположения помещения, машино-места	городской округ Химки
5	Назначение помещения	Жилое, Квартира
6	Вид (виды) разрешенного использования	-
7	Площадь помещения, машино-места (Р), м2	50.0
8	Наименование помещения	Квартира
№ п/п	Наименование характеристики	Значение характеристики
1	2	3
1	Кадастровый номер либо ранее присвоенный государственный учетный номер помещения, машино-места (кадастровый, инвентарный или условный номер)	-
	Кадастровый номер исходного объекта недвижимости (объектов недвижимости)	-
2	Номер, тип этажа (этажей), на котором (которых) расположено помещение	4, Этаж
3	Обозначение (номер) помещения, машино-места на поэтажном плане	10
4	Адрес помещения	Российская Федерация, Московская область, городской округ Химки, город Химки, улица Германа Титова, дом 10А, квартира 10
	Местоположение помещения	-
	Дополнение местоположения помещения, машино-места	городской округ Химки
5	Назначение помещения	Жилое, Квартира
6	Вид (виды) разрешенного использования	-
7	Площадь помещения, машино-места (Р), м2	42.7
8	Наименование помещения	Квартира
№ п/п	Наименование характеристики	Значение характеристики
1	2	3
1	Кадастровый номер либо ранее присвоенный государственный учетный номер помещения, машино-места (кадастровый, инвентарный или условный номер)	-
	Кадастровый номер исходного объекта недвижимости (объектов недвижимости)	-
2	Номер, тип этажа (этажей), на котором (которых) расположено помещение	4, Этаж
3	Обозначение (номер) помещения, машино-места на поэтажном плане	11
4	Адрес помещения	Российская Федерация, Московская область, городской округ Химки, город Химки, улица Германа Титова, дом 10А, квартира 11
	Местоположение помещения	-
	Дополнение местоположения помещения, машино-места	городской округ Химки
5	Назначение помещения	Жилое, Квартира
6	Вид (виды) разрешенного использования	-
7	Площадь помещения, машино-места (Р), м2	29.6

8	Наименование помещения	Квартира
№ п/п	Наименование характеристики	Значение характеристики
1	2	3
1	Кадастровый номер либо ранее присвоенный государственный учетный номер помещения, машино-места (кадастровый, инвентарный или условный номер)	-
	Кадастровый номер исходного объекта недвижимости (объектов недвижимости)	-
2	Номер, тип этажа (этажей), на котором (которых) расположено помещение	4, Этаж
3	Обозначение (номер) помещения, машино-места на поэтажном плане	12
4	Адрес помещения	Российская Федерация, Московская область, городской округ Химки, город Химки, улица Германа Титова, дом 10А, квартира 12
	Местоположение помещения	-
	Дополнение местоположения помещения, машино-места	городской округ Химки
5	Назначение помещения	Жилое, Квартира
6	Вид (виды) разрешенного использования	-
7	Площадь помещения, машино-места (Р), м2	32.3
8	Наименование помещения	Квартира
№ п/п	Наименование характеристики	Значение характеристики
1	2	3
1	Кадастровый номер либо ранее присвоенный государственный учетный номер помещения, машино-места (кадастровый, инвентарный или условный номер)	-
	Кадастровый номер исходного объекта недвижимости (объектов недвижимости)	-
2	Номер, тип этажа (этажей), на котором (которых) расположено помещение	4, Этаж
3	Обозначение (номер) помещения, машино-места на поэтажном плане	13
4	Адрес помещения	Российская Федерация, Московская область, городской округ Химки, город Химки, улица Германа Титова, дом 10А, квартира 13
	Местоположение помещения	-
	Дополнение местоположения помещения, машино-места	городской округ Химки
5	Назначение помещения	Жилое, Квартира
6	Вид (виды) разрешенного использования	-
7	Площадь помещения, машино-места (Р), м2	33.4
8	Наименование помещения	Квартира

№ п/п	Наименование характеристики	Значение характеристики
1	2	3
1	Кадастровый номер либо ранее присвоенный государственный учетный номер помещения, машино-места (кадастровый, инвентарный или условный номер)	-
	Кадастровый номер исходного объекта недвижимости (объектов недвижимости)	-
2	Номер, тип этажа (этажей), на котором (которых) расположено помещение	4, Этаж
3	Обозначение (номер) помещения, машино-места на поэтажном плане	14
4	Адрес помещения	Российская Федерация, Московская область, городской округ Химки, город Химки, улица Германа Титова, дом 10А, квартира 14
	Местоположение помещения	-
	Дополнение местоположения помещения, машино-места	городской округ Химки
5	Назначение помещения	Жилое, Квартира
6	Вид (виды) разрешенного использования	-
7	Площадь помещения, машино-места (Р), м2	49.9
8	Наименование помещения	Квартира
№ п/п	Наименование характеристики	Значение характеристики
1	2	3
1	Кадастровый номер либо ранее присвоенный государственный учетный номер помещения, машино-места (кадастровый, инвентарный или условный номер)	-
	Кадастровый номер исходного объекта недвижимости (объектов недвижимости)	-
2	Номер, тип этажа (этажей), на котором (которых) расположено помещение	5, Этаж
3	Обозначение (номер) помещения, машино-места на поэтажном плане	15
4	Адрес помещения	Российская Федерация, Московская область, городской округ Химки, город Химки, улица Германа Титова, дом 10А, квартира 15
	Местоположение помещения	-
	Дополнение местоположения помещения, машино-места	городской округ Химки
5	Назначение помещения	Жилое, Квартира
6	Вид (виды) разрешенного использования	-
7	Площадь помещения, машино-места (Р), м2	42.7
8	Наименование помещения	Квартира
№ п/п	Наименование характеристики	Значение характеристики
1	2	3
1	Кадастровый номер либо ранее присвоенный государственный учетный номер помещения, машино-места (кадастровый, инвентарный или условный номер)	-

1	Кадастровый номер исходного объекта недвижимости (объектов недвижимости)	-
2	Номер, тип этажа (этажей), на котором (которых) расположено помещение	5, Этаж
3	Обозначение (номер) помещения, машино-места на поэтажном плане	16
4	Адрес помещения	Российская Федерация, Московская область, городской округ Химки, город Химки, улица Германа Титова, дом 10А, квартира 16
	Местоположение помещения	-
	Дополнение местоположения помещения, машино-места	городской округ Химки
5	Назначение помещения	Жилое, Квартира
6	Вид (виды) разрешенного использования	-
7	Площадь помещения, машино-места (Р), м2	29.9
8	Наименование помещения	Квартира
№ п/п	Наименование характеристики	Значение характеристики
1	2	3
1	Кадастровый номер либо ранее присвоенный государственный учетный номер помещения, машино-места (кадастровый, инвентарный или условный номер)	-
	Кадастровый номер исходного объекта недвижимости (объектов недвижимости)	-
2	Номер, тип этажа (этажей), на котором (которых) расположено помещение	5, Этаж
3	Обозначение (номер) помещения, машино-места на поэтажном плане	17
4	Адрес помещения	Российская Федерация, Московская область, городской округ Химки, город Химки, улица Германа Титова, дом 10А, квартира 17
	Местоположение помещения	-
	Дополнение местоположения помещения, машино-места	городской округ Химки
5	Назначение помещения	Жилое, Квартира
6	Вид (виды) разрешенного использования	-
7	Площадь помещения, машино-места (Р), м2	32.3
8	Наименование помещения	Квартира
№ п/п	Наименование характеристики	Значение характеристики
1	2	3
1	Кадастровый номер либо ранее присвоенный государственный учетный номер помещения, машино-места (кадастровый, инвентарный или условный номер)	-
	Кадастровый номер исходного объекта недвижимости (объектов недвижимости)	-
2	Номер, тип этажа (этажей), на котором (которых) расположено помещение	5, Этаж
3	Обозначение (номер) помещения, машино-места на поэтажном плане	18

4	Адрес помещения	Российская Федерация, Московская область, городской округ Химки, город Химки, улица Германа Титова, дом 10А, квартира 18
	Местоположение помещения	-
	Дополнение местоположения помещения, машино-места	городской округ Химки
5	Назначение помещения	Жилое, Квартира
6	Вид (виды) разрешенного использования	-
7	Площадь помещения, машино-места (Р), м2	33.6
8	Наименование помещения	Квартира

№ п/п	Наименование характеристики	Значение характеристики
1	2	3
1	Кадастровый номер либо ранее присвоенный государственный учетный номер помещения, машино-места (кадастровый, инвентарный или условный номер)	-
	Кадастровый номер исходного объекта недвижимости (объектов недвижимости)	-
2	Номер, тип этажа (этажей), на котором (которых) расположено помещение	5, Этаж
3	Обозначение (номер) помещения, машино-места на поэтажном плане	19
4	Адрес помещения	Российская Федерация, Московская область, городской округ Химки, город Химки, улица Германа Титова, дом 10А, квартира 19
	Местоположение помещения	-
	Дополнение местоположения помещения, машино-места	городской округ Химки
5	Назначение помещения	Жилое, Квартира
6	Вид (виды) разрешенного использования	-
7	Площадь помещения, машино-места (Р), м2	49.8
8	Наименование помещения	Квартира

№ п/п	Наименование характеристики	Значение характеристики
1	2	3
1	Кадастровый номер либо ранее присвоенный государственный учетный номер помещения, машино-места (кадастровый, инвентарный или условный номер)	-
	Кадастровый номер исходного объекта недвижимости (объектов недвижимости)	-
2	Номер, тип этажа (этажей), на котором (которых) расположено помещение	6, Этаж
3	Обозначение (номер) помещения, машино-места на поэтажном плане	20
4	Адрес помещения	Российская Федерация, Московская область, городской округ Химки, город Химки, улица Германа Титова, дом 10А, квартира 20
	Местоположение помещения	-

4	Дополнение местоположения помещения, машино-места	городской округ Химки
5	Назначение помещения	Жилое, Квартира
6	Вид (виды) разрешенного использования	-
7	Площадь помещения, машино-места (Р), м2	42.6
8	Наименование помещения	Квартира
№ п/п	Наименование характеристики	Значение характеристики
1	2	3
1	Кадастровый номер либо ранее присвоенный государственный учетный номер помещения, машино-места (кадастровый, инвентарный или условный номер)	-
	Кадастровый номер исходного объекта недвижимости (объектов недвижимости)	-
2	Номер, тип этажа (этажей), на котором (которых) расположено помещение	6, Этаж
3	Обозначение (номер) помещения, машино-места на поэтажном плане	21
4	Адрес помещения	Российская Федерация, Московская область, городской округ Химки, город Химки, улица Германа Титова, дом 10А, квартира 21
	Местоположение помещения	-
	Дополнение местоположения помещения, машино-места	городской округ Химки
5	Назначение помещения	Жилое, Квартира
6	Вид (виды) разрешенного использования	-
7	Площадь помещения, машино-места (Р), м2	29.8
8	Наименование помещения	Квартира
№ п/п	Наименование характеристики	Значение характеристики
1	2	3
1	Кадастровый номер либо ранее присвоенный государственный учетный номер помещения, машино-места (кадастровый, инвентарный или условный номер)	-
	Кадастровый номер исходного объекта недвижимости (объектов недвижимости)	-
2	Номер, тип этажа (этажей), на котором (которых) расположено помещение	6, Этаж
3	Обозначение (номер) помещения, машино-места на поэтажном плане	22
4	Адрес помещения	Российская Федерация, Московская область, городской округ Химки, город Химки, улица Германа Титова, дом 10А, квартира 22
	Местоположение помещения	-
	Дополнение местоположения помещения, машино-места	городской округ Химки
5	Назначение помещения	Жилое, Квартира
6	Вид (виды) разрешенного использования	-
7	Площадь помещения, машино-места (Р), м2	32.3

8	Наименование помещения	Квартира
№ п/п	Наименование характеристики	Значение характеристики
1	2	3
1	Кадастровый номер либо ранее присвоенный государственный учетный номер помещения, машино-места (кадастровый, инвентарный или условный номер)	-
	Кадастровый номер исходного объекта недвижимости (объектов недвижимости)	-
2	Номер, тип этажа (этажей), на котором (которых) расположено помещение	6, Этаж
3	Обозначение (номер) помещения, машино-места на поэтажном плане	23
4	Адрес помещения	Российская Федерация, Московская область, городской округ Химки, город Химки, улица Германа Титова, дом 10А, квартира 23
	Местоположение помещения	-
	Дополнение местоположения помещения, машино-места	городской округ Химки
5	Назначение помещения	Жилое, Квартира
6	Вид (виды) разрешенного использования	-
7	Площадь помещения, машино-места (Р), м2	32.2
8	Наименование помещения	Квартира
№ п/п	Наименование характеристики	Значение характеристики
1	2	3
1	Кадастровый номер либо ранее присвоенный государственный учетный номер помещения, машино-места (кадастровый, инвентарный или условный номер)	-
	Кадастровый номер исходного объекта недвижимости (объектов недвижимости)	-
2	Номер, тип этажа (этажей), на котором (которых) расположено помещение	6, Этаж
3	Обозначение (номер) помещения, машино-места на поэтажном плане	24
4	Адрес помещения	Российская Федерация, Московская область, городской округ Химки, город Химки, улица Германа Титова, дом 10А, квартира 24
	Местоположение помещения	-
	Дополнение местоположения помещения, машино-места	городской округ Химки
5	Назначение помещения	Жилое, Квартира
6	Вид (виды) разрешенного использования	-
7	Площадь помещения, машино-места (Р), м2	48.4
8	Наименование помещения	Квартира

№ п/п	Наименование характеристики	Значение характеристики
1	2	3
1	Кадастровый номер либо ранее присвоенный государственный учетный номер помещения, машино-места (кадастровый, инвентарный или условный номер)	-
	Кадастровый номер исходного объекта недвижимости (объектов недвижимости)	-
2	Номер, тип этажа (этажей), на котором (которых) расположено помещение	7, Этаж
3	Обозначение (номер) помещения, машино-места на поэтажном плане	25
4	Адрес помещения	Российская Федерация, Московская область, городской округ Химки, город Химки, улица Германа Титова, дом 10А, квартира 25
	Местоположение помещения	-
	Дополнение местоположения помещения, машино-места	городской округ Химки
5	Назначение помещения	Жилое, Квартира
6	Вид (виды) разрешенного использования	-
7	Площадь помещения, машино-места (Р), м2	42.4
8	Наименование помещения	Квартира
№ п/п	Наименование характеристики	Значение характеристики
1	2	3
1	Кадастровый номер либо ранее присвоенный государственный учетный номер помещения, машино-места (кадастровый, инвентарный или условный номер)	-
	Кадастровый номер исходного объекта недвижимости (объектов недвижимости)	-
2	Номер, тип этажа (этажей), на котором (которых) расположено помещение	7, Этаж
3	Обозначение (номер) помещения, машино-места на поэтажном плане	26
4	Адрес помещения	Российская Федерация, Московская область, городской округ Химки, город Химки, улица Германа Титова, дом 10А, квартира 26
	Местоположение помещения	-
	Дополнение местоположения помещения, машино-места	городской округ Химки
5	Назначение помещения	Жилое, Квартира
6	Вид (виды) разрешенного использования	-
7	Площадь помещения, машино-места (Р), м2	29.7
8	Наименование помещения	Квартира
№ п/п	Наименование характеристики	Значение характеристики
1	2	3
1	Кадастровый номер либо ранее присвоенный государственный учетный номер помещения, машино-места (кадастровый, инвентарный или условный номер)	-

1	Кадастровый номер исходного объекта недвижимости (объектов недвижимости)	-
2	Номер, тип этажа (этажей), на котором (которых) расположено помещение	7, Этаж
3	Обозначение (номер) помещения, машино-места на поэтажном плане	27
4	Адрес помещения	Российская Федерация, Московская область, городской округ Химки, город Химки, улица Германа Титова, дом 10А, квартира 27
	Местоположение помещения	-
	Дополнение местоположения помещения, машино-места	городской округ Химки
5	Назначение помещения	Жилое, Квартира
6	Вид (виды) разрешенного использования	-
7	Площадь помещения, машино-места (Р), м2	32.3
8	Наименование помещения	Квартира
№ п/п	Наименование характеристики	Значение характеристики
1	2	3
1	Кадастровый номер либо ранее присвоенный государственный учетный номер помещения, машино-места (кадастровый, инвентарный или условный номер)	-
	Кадастровый номер исходного объекта недвижимости (объектов недвижимости)	-
2	Номер, тип этажа (этажей), на котором (которых) расположено помещение	7, Этаж
3	Обозначение (номер) помещения, машино-места на поэтажном плане	28
4	Адрес помещения	Российская Федерация, Московская область, городской округ Химки, город Химки, улица Германа Титова, дом 10А, квартира 28
	Местоположение помещения	-
	Дополнение местоположения помещения, машино-места	городской округ Химки
5	Назначение помещения	Жилое, Квартира
6	Вид (виды) разрешенного использования	-
7	Площадь помещения, машино-места (Р), м2	31.9
8	Наименование помещения	Квартира
№ п/п	Наименование характеристики	Значение характеристики
1	2	3
1	Кадастровый номер либо ранее присвоенный государственный учетный номер помещения, машино-места (кадастровый, инвентарный или условный номер)	-
	Кадастровый номер исходного объекта недвижимости (объектов недвижимости)	-
2	Номер, тип этажа (этажей), на котором (которых) расположено помещение	7, Этаж
3	Обозначение (номер) помещения, машино-места на поэтажном плане	29

4	Адрес помещения	Российская Федерация, Московская область, городской округ Химки, город Химки, улица Германа Титова, дом 10А, квартира 29
	Местоположение помещения	-
	Дополнение местоположения помещения, машино-места	городской округ Химки
5	Назначение помещения	Жилое, Квартира
6	Вид (виды) разрешенного использования	-
7	Площадь помещения, машино-места (Р), м2	48.3
8	Наименование помещения	Квартира

№ п/п	Наименование характеристики	Значение характеристики
1	2	3
1	Кадастровый номер либо ранее присвоенный государственный учетный номер помещения, машино-места (кадастровый, инвентарный или условный номер)	-
	Кадастровый номер исходного объекта недвижимости (объектов недвижимости)	-
2	Номер, тип этажа (этажей), на котором (которых) расположено помещение	8, Этаж
3	Обозначение (номер) помещения, машино-места на поэтажном плане	30
4	Адрес помещения	Российская Федерация, Московская область, городской округ Химки, город Химки, улица Германа Титова, дом 10А, квартира 30
	Местоположение помещения	-
	Дополнение местоположения помещения, машино-места	городской округ Химки
5	Назначение помещения	Жилое, Квартира
6	Вид (виды) разрешенного использования	-
7	Площадь помещения, машино-места (Р), м2	42.7
8	Наименование помещения	Квартира

№ п/п	Наименование характеристики	Значение характеристики
1	2	3
1	Кадастровый номер либо ранее присвоенный государственный учетный номер помещения, машино-места (кадастровый, инвентарный или условный номер)	-
	Кадастровый номер исходного объекта недвижимости (объектов недвижимости)	-
2	Номер, тип этажа (этажей), на котором (которых) расположено помещение	8, Этаж
3	Обозначение (номер) помещения, машино-места на поэтажном плане	31
4	Адрес помещения	Российская Федерация, Московская область, городской округ Химки, город Химки, улица Германа Титова, дом 10А, квартира 31
	Местоположение помещения	-

4	Дополнение местоположения помещения, машино-места	городской округ Химки
5	Назначение помещения	Жилое, Квартира
6	Вид (виды) разрешенного использования	-
7	Площадь помещения, машино-места (Р), м2	29.8
8	Наименование помещения	Квартира
№ п/п	Наименование характеристики	Значение характеристики
1	2	3
1	Кадастровый номер либо ранее присвоенный государственный учетный номер помещения, машино-места (кадастровый, инвентарный или условный номер)	-
	Кадастровый номер исходного объекта недвижимости (объектов недвижимости)	-
2	Номер, тип этажа (этажей), на котором (которых) расположено помещение	8, Этаж
3	Обозначение (номер) помещения, машино-места на поэтажном плане	32
4	Адрес помещения	Российская Федерация, Московская область, городской округ Химки, город Химки, улица Германа Титова, дом 10А, квартира 32
	Местоположение помещения	-
	Дополнение местоположения помещения, машино-места	городской округ Химки
5	Назначение помещения	Жилое, Квартира
6	Вид (виды) разрешенного использования	-
7	Площадь помещения, машино-места (Р), м2	32.0
8	Наименование помещения	Квартира
№ п/п	Наименование характеристики	Значение характеристики
1	2	3
1	Кадастровый номер либо ранее присвоенный государственный учетный номер помещения, машино-места (кадастровый, инвентарный или условный номер)	-
	Кадастровый номер исходного объекта недвижимости (объектов недвижимости)	-
2	Номер, тип этажа (этажей), на котором (которых) расположено помещение	8, Этаж
3	Обозначение (номер) помещения, машино-места на поэтажном плане	33
4	Адрес помещения	Российская Федерация, Московская область, городской округ Химки, город Химки, улица Германа Титова, дом 10А, квартира 33
	Местоположение помещения	-
	Дополнение местоположения помещения, машино-места	городской округ Химки
5	Назначение помещения	Жилое, Квартира
6	Вид (виды) разрешенного использования	-
7	Площадь помещения, машино-места (Р), м2	32.0

8	Наименование помещения	Квартира
№ п/п	Наименование характеристики	Значение характеристики
1	2	3
1	Кадастровый номер либо ранее присвоенный государственный учетный номер помещения, машино-места (кадастровый, инвентарный или условный номер)	-
	Кадастровый номер исходного объекта недвижимости (объектов недвижимости)	-
2	Номер, тип этажа (этажей), на котором (которых) расположено помещение	8, Этаж
3	Обозначение (номер) помещения, машино-места на поэтажном плане	34
4	Адрес помещения	Российская Федерация, Московская область, городской округ Химки, город Химки, улица Германа Титова, дом 10А, квартира 34
	Местоположение помещения	-
	Дополнение местоположения помещения, машино-места	городской округ Химки
5	Назначение помещения	Жилое, Квартира
6	Вид (виды) разрешенного использования	-
7	Площадь помещения, машино-места (Р), м2	48.5
8	Наименование помещения	Квартира
№ п/п	Наименование характеристики	Значение характеристики
1	2	3
1	Кадастровый номер либо ранее присвоенный государственный учетный номер помещения, машино-места (кадастровый, инвентарный или условный номер)	-
	Кадастровый номер исходного объекта недвижимости (объектов недвижимости)	-
2	Номер, тип этажа (этажей), на котором (которых) расположено помещение	9, Этаж
3	Обозначение (номер) помещения, машино-места на поэтажном плане	35
4	Адрес помещения	Российская Федерация, Московская область, городской округ Химки, город Химки, улица Германа Титова, дом 10А, квартира 35
	Местоположение помещения	-
	Дополнение местоположения помещения, машино-места	городской округ Химки
5	Назначение помещения	Жилое, Квартира
6	Вид (виды) разрешенного использования	-
7	Площадь помещения, машино-места (Р), м2	42.7
8	Наименование помещения	Квартира

№ п/п	Наименование характеристики	Значение характеристики
1	2	3
1	Кадастровый номер либо ранее присвоенный государственный учетный номер помещения, машино-места (кадастровый, инвентарный или условный номер)	-
	Кадастровый номер исходного объекта недвижимости (объектов недвижимости)	-
2	Номер, тип этажа (этажей), на котором (которых) расположено помещение	9, Этаж
3	Обозначение (номер) помещения, машино-места на поэтажном плане	36
4	Адрес помещения	Российская Федерация, Московская область, городской округ Химки, город Химки, улица Германа Титова, дом 10А, квартира 36
	Местоположение помещения	-
	Дополнение местоположения помещения, машино-места	городской округ Химки
5	Назначение помещения	Жилое, Квартира
6	Вид (виды) разрешенного использования	-
7	Площадь помещения, машино-места (Р), м2	29.8
8	Наименование помещения	Квартира
№ п/п	Наименование характеристики	Значение характеристики
1	2	3
1	Кадастровый номер либо ранее присвоенный государственный учетный номер помещения, машино-места (кадастровый, инвентарный или условный номер)	-
	Кадастровый номер исходного объекта недвижимости (объектов недвижимости)	-
2	Номер, тип этажа (этажей), на котором (которых) расположено помещение	9, Этаж
3	Обозначение (номер) помещения, машино-места на поэтажном плане	37
4	Адрес помещения	Российская Федерация, Московская область, городской округ Химки, город Химки, улица Германа Титова, дом 10А, квартира 37
	Местоположение помещения	-
	Дополнение местоположения помещения, машино-места	городской округ Химки
5	Назначение помещения	Жилое, Квартира
6	Вид (виды) разрешенного использования	-
7	Площадь помещения, машино-места (Р), м2	32.2
8	Наименование помещения	Квартира
№ п/п	Наименование характеристики	Значение характеристики
1	2	3
1	Кадастровый номер либо ранее присвоенный государственный учетный номер помещения, машино-места (кадастровый, инвентарный или условный номер)	-

1	Кадастровый номер исходного объекта недвижимости (объектов недвижимости)	-
2	Номер, тип этажа (этажей), на котором (которых) расположено помещение	9, Этаж
3	Обозначение (номер) помещения, машино-места на поэтажном плане	38
4	Адрес помещения	Российская Федерация, Московская область, городской округ Химки, город Химки, улица Германа Титова, дом 10А, квартира 38
	Местоположение помещения	-
	Дополнение местоположения помещения, машино-места	городской округ Химки
5	Назначение помещения	Жилое, Квартира
6	Вид (виды) разрешенного использования	-
7	Площадь помещения, машино-места (Р), м2	32.3
8	Наименование помещения	Квартира
№ п/п	Наименование характеристики	Значение характеристики
1	2	3
1	Кадастровый номер либо ранее присвоенный государственный учетный номер помещения, машино-места (кадастровый, инвентарный или условный номер)	-
	Кадастровый номер исходного объекта недвижимости (объектов недвижимости)	-
2	Номер, тип этажа (этажей), на котором (которых) расположено помещение	9, Этаж
3	Обозначение (номер) помещения, машино-места на поэтажном плане	39
4	Адрес помещения	Российская Федерация, Московская область, городской округ Химки, город Химки, улица Германа Титова, дом 10А, квартира 39
	Местоположение помещения	-
	Дополнение местоположения помещения, машино-места	городской округ Химки
5	Назначение помещения	Жилое, Квартира
6	Вид (виды) разрешенного использования	-
7	Площадь помещения, машино-места (Р), м2	48.1
8	Наименование помещения	Квартира
№ п/п	Наименование характеристики	Значение характеристики
1	2	3
1	Кадастровый номер либо ранее присвоенный государственный учетный номер помещения, машино-места (кадастровый, инвентарный или условный номер)	-
	Кадастровый номер исходного объекта недвижимости (объектов недвижимости)	-
2	Номер, тип этажа (этажей), на котором (которых) расположено помещение	10, Этаж
3	Обозначение (номер) помещения, машино-места на поэтажном плане	40

4	Адрес помещения	Российская Федерация, Московская область, городской округ Химки, город Химки, улица Германа Титова, дом 10А, квартира 40
	Местоположение помещения	-
	Дополнение местоположения помещения, машино-места	городской округ Химки
5	Назначение помещения	Жилое, Квартира
6	Вид (виды) разрешенного использования	-
7	Площадь помещения, машино-места (Р), м2	42.5
8	Наименование помещения	Квартира

№ п/п	Наименование характеристики	Значение характеристики
1	2	3
1	Кадастровый номер либо ранее присвоенный государственный учетный номер помещения, машино-места (кадастровый, инвентарный или условный номер)	-
	Кадастровый номер исходного объекта недвижимости (объектов недвижимости)	-
2	Номер, тип этажа (этажей), на котором (которых) расположено помещение	10, Этаж
3	Обозначение (номер) помещения, машино-места на поэтажном плане	41
4	Адрес помещения	Российская Федерация, Московская область, городской округ Химки, город Химки, улица Германа Титова, дом 10А, квартира 41
	Местоположение помещения	-
	Дополнение местоположения помещения, машино-места	городской округ Химки
5	Назначение помещения	Жилое, Квартира
6	Вид (виды) разрешенного использования	-
7	Площадь помещения, машино-места (Р), м2	30.2
8	Наименование помещения	Квартира

№ п/п	Наименование характеристики	Значение характеристики
1	2	3
1	Кадастровый номер либо ранее присвоенный государственный учетный номер помещения, машино-места (кадастровый, инвентарный или условный номер)	-
	Кадастровый номер исходного объекта недвижимости (объектов недвижимости)	-
2	Номер, тип этажа (этажей), на котором (которых) расположено помещение	10, Этаж
3	Обозначение (номер) помещения, машино-места на поэтажном плане	42
4	Адрес помещения	Российская Федерация, Московская область, городской округ Химки, город Химки, улица Германа Титова, дом 10А, квартира 42
	Местоположение помещения	-

4	Дополнение местоположения помещения, машино-места	городской округ Химки
5	Назначение помещения	Жилое, Квартира
6	Вид (виды) разрешенного использования	-
7	Площадь помещения, машино-места (Р), м2	32.1
8	Наименование помещения	Квартира
№ п/п	Наименование характеристики	Значение характеристики
1	2	3
1	Кадастровый номер либо ранее присвоенный государственный учетный номер помещения, машино-места (кадастровый, инвентарный или условный номер)	-
	Кадастровый номер исходного объекта недвижимости (объектов недвижимости)	-
2	Номер, тип этажа (этажей), на котором (которых) расположено помещение	10, Этаж
3	Обозначение (номер) помещения, машино-места на поэтажном плане	43
4	Адрес помещения	Российская Федерация, Московская область, городской округ Химки, город Химки, улица Германа Титова, дом 10А, квартира 43
	Местоположение помещения	-
	Дополнение местоположения помещения, машино-места	городской округ Химки
5	Назначение помещения	Жилое, Квартира
6	Вид (виды) разрешенного использования	-
7	Площадь помещения, машино-места (Р), м2	32.0
8	Наименование помещения	Квартира
№ п/п	Наименование характеристики	Значение характеристики
1	2	3
1	Кадастровый номер либо ранее присвоенный государственный учетный номер помещения, машино-места (кадастровый, инвентарный или условный номер)	-
	Кадастровый номер исходного объекта недвижимости (объектов недвижимости)	-
2	Номер, тип этажа (этажей), на котором (которых) расположено помещение	10, Этаж
3	Обозначение (номер) помещения, машино-места на поэтажном плане	44
4	Адрес помещения	Российская Федерация, Московская область, городской округ Химки, город Химки, улица Германа Титова, дом 10А, квартира 44
	Местоположение помещения	-
	Дополнение местоположения помещения, машино-места	городской округ Химки
5	Назначение помещения	Жилое, Квартира
6	Вид (виды) разрешенного использования	-
7	Площадь помещения, машино-места (Р), м2	44.8

8	Наименование помещения	Квартира
№ п/п	Наименование характеристики	Значение характеристики
1	2	3
1	Кадастровый номер либо ранее присвоенный государственный учетный номер помещения, машино-места (кадастровый, инвентарный или условный номер)	-
	Кадастровый номер исходного объекта недвижимости (объектов недвижимости)	-
2	Номер, тип этажа (этажей), на котором (которых) расположено помещение	11, Этаж
3	Обозначение (номер) помещения, машино-места на поэтажном плане	45
4	Адрес помещения	Российская Федерация, Московская область, городской округ Химки, город Химки, улица Германа Титова, дом 10А, квартира 45
	Местоположение помещения	-
	Дополнение местоположения помещения, машино-места	городской округ Химки
5	Назначение помещения	Жилое, Квартира
6	Вид (виды) разрешенного использования	-
7	Площадь помещения, машино-места (Р), м2	42.6
8	Наименование помещения	Квартира
№ п/п	Наименование характеристики	Значение характеристики
1	2	3
1	Кадастровый номер либо ранее присвоенный государственный учетный номер помещения, машино-места (кадастровый, инвентарный или условный номер)	-
	Кадастровый номер исходного объекта недвижимости (объектов недвижимости)	-
2	Номер, тип этажа (этажей), на котором (которых) расположено помещение	11, Этаж
3	Обозначение (номер) помещения, машино-места на поэтажном плане	46
4	Адрес помещения	Российская Федерация, Московская область, городской округ Химки, город Химки, улица Германа Титова, дом 10А, квартира 46
	Местоположение помещения	-
	Дополнение местоположения помещения, машино-места	городской округ Химки
5	Назначение помещения	Жилое, Квартира
6	Вид (виды) разрешенного использования	-
7	Площадь помещения, машино-места (Р), м2	29.7
8	Наименование помещения	Квартира

№ п/п	Наименование характеристики	Значение характеристики
1	2	3
1	Кадастровый номер либо ранее присвоенный государственный учетный номер помещения, машино-места (кадастровый, инвентарный или условный номер)	-
	Кадастровый номер исходного объекта недвижимости (объектов недвижимости)	-
2	Номер, тип этажа (этажей), на котором (которых) расположено помещение	11, Этаж
3	Обозначение (номер) помещения, машино-места на поэтажном плане	47
4	Адрес помещения	Российская Федерация, Московская область, городской округ Химки, город Химки, улица Германа Титова, дом 10А, квартира 47
	Местоположение помещения	-
	Дополнение местоположения помещения, машино-места	городской округ Химки
5	Назначение помещения	Жилое, Квартира
6	Вид (виды) разрешенного использования	-
7	Площадь помещения, машино-места (Р), м2	31.9
8	Наименование помещения	Квартира
№ п/п	Наименование характеристики	Значение характеристики
1	2	3
1	Кадастровый номер либо ранее присвоенный государственный учетный номер помещения, машино-места (кадастровый, инвентарный или условный номер)	-
	Кадастровый номер исходного объекта недвижимости (объектов недвижимости)	-
2	Номер, тип этажа (этажей), на котором (которых) расположено помещение	11, Этаж
3	Обозначение (номер) помещения, машино-места на поэтажном плане	48
4	Адрес помещения	Российская Федерация, Московская область, городской округ Химки, город Химки, улица Германа Титова, дом 10А, квартира 48
	Местоположение помещения	-
	Дополнение местоположения помещения, машино-места	городской округ Химки
5	Назначение помещения	Жилое, Квартира
6	Вид (виды) разрешенного использования	-
7	Площадь помещения, машино-места (Р), м2	32.3
8	Наименование помещения	Квартира
№ п/п	Наименование характеристики	Значение характеристики
1	2	3
1	Кадастровый номер либо ранее присвоенный государственный учетный номер помещения, машино-места (кадастровый, инвентарный или условный номер)	-

1	Кадастровый номер исходного объекта недвижимости (объектов недвижимости)	-
2	Номер, тип этажа (этажей), на котором (которых) расположено помещение	11, Этаж
3	Обозначение (номер) помещения, машино-места на поэтажном плане	49
4	Адрес помещения	Российская Федерация, Московская область, городской округ Химки, город Химки, улица Германа Титова, дом 10А, квартира 49
	Местоположение помещения	-
	Дополнение местоположения помещения, машино-места	городской округ Химки
5	Назначение помещения	Жилое, Квартира
6	Вид (виды) разрешенного использования	-
7	Площадь помещения, машино-места (Р), м2	44.9
8	Наименование помещения	Квартира
№ п/п	Наименование характеристики	Значение характеристики
1	2	3
1	Кадастровый номер либо ранее присвоенный государственный учетный номер помещения, машино-места (кадастровый, инвентарный или условный номер)	-
	Кадастровый номер исходного объекта недвижимости (объектов недвижимости)	-
2	Номер, тип этажа (этажей), на котором (которых) расположено помещение	12, Этаж
3	Обозначение (номер) помещения, машино-места на поэтажном плане	50
4	Адрес помещения	Российская Федерация, Московская область, городской округ Химки, город Химки, улица Германа Титова, дом 10А, квартира 50
	Местоположение помещения	-
	Дополнение местоположения помещения, машино-места	городской округ Химки
5	Назначение помещения	Жилое, Квартира
6	Вид (виды) разрешенного использования	-
7	Площадь помещения, машино-места (Р), м2	42.5
8	Наименование помещения	Квартира
№ п/п	Наименование характеристики	Значение характеристики
1	2	3
1	Кадастровый номер либо ранее присвоенный государственный учетный номер помещения, машино-места (кадастровый, инвентарный или условный номер)	-
	Кадастровый номер исходного объекта недвижимости (объектов недвижимости)	-
2	Номер, тип этажа (этажей), на котором (которых) расположено помещение	12, Этаж
3	Обозначение (номер) помещения, машино-места на поэтажном плане	51

4	Адрес помещения	Российская Федерация, Московская область, городской округ Химки, город Химки, улица Германа Титова, дом 10А, квартира 51
	Местоположение помещения	-
	Дополнение местоположения помещения, машино-места	городской округ Химки
5	Назначение помещения	Жилое, Квартира
6	Вид (виды) разрешенного использования	-
7	Площадь помещения, машино-места (Р), м2	29.9
8	Наименование помещения	Квартира

№ п/п	Наименование характеристики	Значение характеристики
1	2	3
1	Кадастровый номер либо ранее присвоенный государственный учетный номер помещения, машино-места (кадастровый, инвентарный или условный номер)	-
	Кадастровый номер исходного объекта недвижимости (объектов недвижимости)	-
2	Номер, тип этажа (этажей), на котором (которых) расположено помещение	12, Этаж
3	Обозначение (номер) помещения, машино-места на поэтажном плане	52
4	Адрес помещения	Российская Федерация, Московская область, городской округ Химки, город Химки, улица Германа Титова, дом 10А, квартира 52
	Местоположение помещения	-
	Дополнение местоположения помещения, машино-места	городской округ Химки
5	Назначение помещения	Жилое, Квартира
6	Вид (виды) разрешенного использования	-
7	Площадь помещения, машино-места (Р), м2	32.1
8	Наименование помещения	Квартира

№ п/п	Наименование характеристики	Значение характеристики
1	2	3
1	Кадастровый номер либо ранее присвоенный государственный учетный номер помещения, машино-места (кадастровый, инвентарный или условный номер)	-
	Кадастровый номер исходного объекта недвижимости (объектов недвижимости)	-
2	Номер, тип этажа (этажей), на котором (которых) расположено помещение	12, Этаж
3	Обозначение (номер) помещения, машино-места на поэтажном плане	53
4	Адрес помещения	Российская Федерация, Московская область, городской округ Химки, город Химки, улица Германа Титова, дом 10А, квартира 53
	Местоположение помещения	-

4	Дополнение местоположения помещения, машино-места	городской округ Химки
5	Назначение помещения	Жилое, Квартира
6	Вид (виды) разрешенного использования	-
7	Площадь помещения, машино-места (Р), м2	32.1
8	Наименование помещения	Квартира
№ п/п	Наименование характеристики	Значение характеристики
1	2	3
1	Кадастровый номер либо ранее присвоенный государственный учетный номер помещения, машино-места (кадастровый, инвентарный или условный номер)	-
	Кадастровый номер исходного объекта недвижимости (объектов недвижимости)	-
2	Номер, тип этажа (этажей), на котором (которых) расположено помещение	12, Этаж
3	Обозначение (номер) помещения, машино-места на поэтажном плане	54
4	Адрес помещения	Российская Федерация, Московская область, городской округ Химки, город Химки, улица Германа Титова, дом 10А, квартира 54
	Местоположение помещения	-
	Дополнение местоположения помещения, машино-места	городской округ Химки
5	Назначение помещения	Жилое, Квартира
6	Вид (виды) разрешенного использования	-
7	Площадь помещения, машино-места (Р), м2	45.2
8	Наименование помещения	Квартира
№ п/п	Наименование характеристики	Значение характеристики
1	2	3
1	Кадастровый номер либо ранее присвоенный государственный учетный номер помещения, машино-места (кадастровый, инвентарный или условный номер)	-
	Кадастровый номер исходного объекта недвижимости (объектов недвижимости)	-
2	Номер, тип этажа (этажей), на котором (которых) расположено помещение	13, Этаж
3	Обозначение (номер) помещения, машино-места на поэтажном плане	55
4	Адрес помещения	Российская Федерация, Московская область, городской округ Химки, город Химки, улица Германа Титова, дом 10А, квартира 55
	Местоположение помещения	-
	Дополнение местоположения помещения, машино-места	городской округ Химки
5	Назначение помещения	Жилое, Квартира
6	Вид (виды) разрешенного использования	-
7	Площадь помещения, машино-места (Р), м2	42.7

8	Наименование помещения	Квартира
№ п/п	Наименование характеристики	Значение характеристики
1	2	3
1	Кадастровый номер либо ранее присвоенный государственный учетный номер помещения, машино-места (кадастровый, инвентарный или условный номер)	-
	Кадастровый номер исходного объекта недвижимости (объектов недвижимости)	-
2	Номер, тип этажа (этажей), на котором (которых) расположено помещение	13, Этаж
3	Обозначение (номер) помещения, машино-места на поэтажном плане	56
4	Адрес помещения	Российская Федерация, Московская область, городской округ Химки, город Химки, улица Германа Титова, дом 10А, квартира 56
	Местоположение помещения	-
	Дополнение местоположения помещения, машино-места	городской округ Химки
5	Назначение помещения	Жилое, Квартира
6	Вид (виды) разрешенного использования	-
7	Площадь помещения, машино-места (Р), м2	29.8
8	Наименование помещения	Квартира
№ п/п	Наименование характеристики	Значение характеристики
1	2	3
1	Кадастровый номер либо ранее присвоенный государственный учетный номер помещения, машино-места (кадастровый, инвентарный или условный номер)	-
	Кадастровый номер исходного объекта недвижимости (объектов недвижимости)	-
2	Номер, тип этажа (этажей), на котором (которых) расположено помещение	13, Этаж
3	Обозначение (номер) помещения, машино-места на поэтажном плане	57
4	Адрес помещения	Российская Федерация, Московская область, городской округ Химки, город Химки, улица Германа Титова, дом 10А, квартира 57
	Местоположение помещения	-
	Дополнение местоположения помещения, машино-места	городской округ Химки
5	Назначение помещения	Жилое, Квартира
6	Вид (виды) разрешенного использования	-
7	Площадь помещения, машино-места (Р), м2	31.7
8	Наименование помещения	Квартира

№ п/п	Наименование характеристики	Значение характеристики
1	2	3
1	Кадастровый номер либо ранее присвоенный государственный учетный номер помещения, машино-места (кадастровый, инвентарный или условный номер)	-
	Кадастровый номер исходного объекта недвижимости (объектов недвижимости)	-
2	Номер, тип этажа (этажей), на котором (которых) расположено помещение	13, Этаж
3	Обозначение (номер) помещения, машино-места на поэтажном плане	58
4	Адрес помещения	Российская Федерация, Московская область, городской округ Химки, город Химки, улица Германа Титова, дом 10А, квартира 58
	Местоположение помещения	-
	Дополнение местоположения помещения, машино-места	городской округ Химки
5	Назначение помещения	Жилое, Квартира
6	Вид (виды) разрешенного использования	-
7	Площадь помещения, машино-места (Р), м2	32.1
8	Наименование помещения	Квартира
№ п/п	Наименование характеристики	Значение характеристики
1	2	3
1	Кадастровый номер либо ранее присвоенный государственный учетный номер помещения, машино-места (кадастровый, инвентарный или условный номер)	-
	Кадастровый номер исходного объекта недвижимости (объектов недвижимости)	-
2	Номер, тип этажа (этажей), на котором (которых) расположено помещение	13, Этаж
3	Обозначение (номер) помещения, машино-места на поэтажном плане	59
4	Адрес помещения	Российская Федерация, Московская область, городской округ Химки, город Химки, улица Германа Титова, дом 10А, квартира 59
	Местоположение помещения	-
	Дополнение местоположения помещения, машино-места	городской округ Химки
5	Назначение помещения	Жилое, Квартира
6	Вид (виды) разрешенного использования	-
7	Площадь помещения, машино-места (Р), м2	45.0
8	Наименование помещения	Квартира
№ п/п	Наименование характеристики	Значение характеристики
1	2	3
1	Кадастровый номер либо ранее присвоенный государственный учетный номер помещения, машино-места (кадастровый, инвентарный или условный номер)	-

1	Кадастровый номер исходного объекта недвижимости (объектов недвижимости)	-
2	Номер, тип этажа (этажей), на котором (которых) расположено помещение	14, Этаж
3	Обозначение (номер) помещения, машино-места на поэтажном плане	60
4	Адрес помещения	Российская Федерация, Московская область, городской округ Химки, город Химки, улица Германа Титова, дом 10А, квартира 60
	Местоположение помещения	-
	Дополнение местоположения помещения, машино-места	городской округ Химки
5	Назначение помещения	Жилое, Квартира
6	Вид (виды) разрешенного использования	-
7	Площадь помещения, машино-места (Р), м2	42.5
8	Наименование помещения	Квартира
№ п/п	Наименование характеристики	Значение характеристики
1	2	3
1	Кадастровый номер либо ранее присвоенный государственный учетный номер помещения, машино-места (кадастровый, инвентарный или условный номер)	-
	Кадастровый номер исходного объекта недвижимости (объектов недвижимости)	-
2	Номер, тип этажа (этажей), на котором (которых) расположено помещение	14, Этаж
3	Обозначение (номер) помещения, машино-места на поэтажном плане	61
4	Адрес помещения	Российская Федерация, Московская область, городской округ Химки, город Химки, улица Германа Титова, дом 10А, квартира 61
	Местоположение помещения	-
	Дополнение местоположения помещения, машино-места	городской округ Химки
5	Назначение помещения	Жилое, Квартира
6	Вид (виды) разрешенного использования	-
7	Площадь помещения, машино-места (Р), м2	29.7
8	Наименование помещения	Квартира
№ п/п	Наименование характеристики	Значение характеристики
1	2	3
1	Кадастровый номер либо ранее присвоенный государственный учетный номер помещения, машино-места (кадастровый, инвентарный или условный номер)	-
	Кадастровый номер исходного объекта недвижимости (объектов недвижимости)	-
2	Номер, тип этажа (этажей), на котором (которых) расположено помещение	14, Этаж
3	Обозначение (номер) помещения, машино-места на поэтажном плане	62

4	Адрес помещения	Российская Федерация, Московская область, городской округ Химки, город Химки, улица Германа Титова, дом 10А, квартира 62
	Местоположение помещения	-
	Дополнение местоположения помещения, машино-места	городской округ Химки
5	Назначение помещения	Жилое, Квартира
6	Вид (виды) разрешенного использования	-
7	Площадь помещения, машино-места (Р), м2	31.9
8	Наименование помещения	Квартира

№ п/п	Наименование характеристики	Значение характеристики
1	2	3
1	Кадастровый номер либо ранее присвоенный государственный учетный номер помещения, машино-места (кадастровый, инвентарный или условный номер)	-
	Кадастровый номер исходного объекта недвижимости (объектов недвижимости)	-
2	Номер, тип этажа (этажей), на котором (которых) расположено помещение	14, Этаж
3	Обозначение (номер) помещения, машино-места на поэтажном плане	63
4	Адрес помещения	Российская Федерация, Московская область, городской округ Химки, город Химки, улица Германа Титова, дом 10А, квартира 63
	Местоположение помещения	-
	Дополнение местоположения помещения, машино-места	городской округ Химки
5	Назначение помещения	Жилое, Квартира
6	Вид (виды) разрешенного использования	-
7	Площадь помещения, машино-места (Р), м2	32.1
8	Наименование помещения	Квартира

№ п/п	Наименование характеристики	Значение характеристики
1	2	3
1	Кадастровый номер либо ранее присвоенный государственный учетный номер помещения, машино-места (кадастровый, инвентарный или условный номер)	-
	Кадастровый номер исходного объекта недвижимости (объектов недвижимости)	-
2	Номер, тип этажа (этажей), на котором (которых) расположено помещение	14, Этаж
3	Обозначение (номер) помещения, машино-места на поэтажном плане	64
4	Адрес помещения	Российская Федерация, Московская область, городской округ Химки, город Химки, улица Германа Титова, дом 10А, квартира 64
	Местоположение помещения	-

4	Дополнение местоположения помещения, машино-места	городской округ Химки
5	Назначение помещения	Жилое, Квартира
6	Вид (виды) разрешенного использования	-
7	Площадь помещения, машино-места (Р), м2	44.8
8	Наименование помещения	Квартира
№ п/п	Наименование характеристики	Значение характеристики
1	2	3
1	Кадастровый номер либо ранее присвоенный государственный учетный номер помещения, машино-места (кадастровый, инвентарный или условный номер)	-
	Кадастровый номер исходного объекта недвижимости (объектов недвижимости)	-
2	Номер, тип этажа (этажей), на котором (которых) расположено помещение	15, Этаж
3	Обозначение (номер) помещения, машино-места на поэтажном плане	65
4	Адрес помещения	Российская Федерация, Московская область, городской округ Химки, город Химки, улица Германа Титова, дом 10А, квартира 65
	Местоположение помещения	-
	Дополнение местоположения помещения, машино-места	городской округ Химки
5	Назначение помещения	Жилое, Квартира
6	Вид (виды) разрешенного использования	-
7	Площадь помещения, машино-места (Р), м2	42.3
8	Наименование помещения	Квартира
№ п/п	Наименование характеристики	Значение характеристики
1	2	3
1	Кадастровый номер либо ранее присвоенный государственный учетный номер помещения, машино-места (кадастровый, инвентарный или условный номер)	-
	Кадастровый номер исходного объекта недвижимости (объектов недвижимости)	-
2	Номер, тип этажа (этажей), на котором (которых) расположено помещение	15, Этаж
3	Обозначение (номер) помещения, машино-места на поэтажном плане	66
4	Адрес помещения	Российская Федерация, Московская область, городской округ Химки, город Химки, улица Германа Титова, дом 10А, квартира 66
	Местоположение помещения	-
	Дополнение местоположения помещения, машино-места	городской округ Химки
5	Назначение помещения	Жилое, Квартира
6	Вид (виды) разрешенного использования	-
7	Площадь помещения, машино-места (Р), м2	29.8

8	Наименование помещения	Квартира
№ п/п	Наименование характеристики	Значение характеристики
1	2	3
1	Кадастровый номер либо ранее присвоенный государственный учетный номер помещения, машино-места (кадастровый, инвентарный или условный номер)	-
	Кадастровый номер исходного объекта недвижимости (объектов недвижимости)	-
2	Номер, тип этажа (этажей), на котором (которых) расположено помещение	15, Этаж
3	Обозначение (номер) помещения, машино-места на поэтажном плане	67
4	Адрес помещения	Российская Федерация, Московская область, городской округ Химки, город Химки, улица Германа Титова, дом 10А, квартира 67
	Местоположение помещения	-
	Дополнение местоположения помещения, машино-места	городской округ Химки
5	Назначение помещения	Жилое, Квартира
6	Вид (виды) разрешенного использования	-
7	Площадь помещения, машино-места (Р), м2	31.9
8	Наименование помещения	Квартира
№ п/п	Наименование характеристики	Значение характеристики
1	2	3
1	Кадастровый номер либо ранее присвоенный государственный учетный номер помещения, машино-места (кадастровый, инвентарный или условный номер)	-
	Кадастровый номер исходного объекта недвижимости (объектов недвижимости)	-
2	Номер, тип этажа (этажей), на котором (которых) расположено помещение	15, Этаж
3	Обозначение (номер) помещения, машино-места на поэтажном плане	68
4	Адрес помещения	Российская Федерация, Московская область, городской округ Химки, город Химки, улица Германа Титова, дом 10А, квартира 68
	Местоположение помещения	-
	Дополнение местоположения помещения, машино-места	городской округ Химки
5	Назначение помещения	Жилое, Квартира
6	Вид (виды) разрешенного использования	-
7	Площадь помещения, машино-места (Р), м2	32.0
8	Наименование помещения	Квартира

№ п/п	Наименование характеристики	Значение характеристики
1	2	3
1	Кадастровый номер либо ранее присвоенный государственный учетный номер помещения, машино-места (кадастровый, инвентарный или условный номер)	-
	Кадастровый номер исходного объекта недвижимости (объектов недвижимости)	-
2	Номер, тип этажа (этажей), на котором (которых) расположено помещение	15, Этаж
3	Обозначение (номер) помещения, машино-места на поэтажном плане	69
4	Адрес помещения	Российская Федерация, Московская область, городской округ Химки, город Химки, улица Германа Титова, дом 10А, квартира 69
	Местоположение помещения	-
	Дополнение местоположения помещения, машино-места	городской округ Химки
5	Назначение помещения	Жилое, Квартира
6	Вид (виды) разрешенного использования	-
7	Площадь помещения, машино-места (Р), м2	44.8
8	Наименование помещения	Квартира
№ п/п	Наименование характеристики	Значение характеристики
1	2	3
1	Кадастровый номер либо ранее присвоенный государственный учетный номер помещения, машино-места (кадастровый, инвентарный или условный номер)	-
	Кадастровый номер исходного объекта недвижимости (объектов недвижимости)	-
2	Номер, тип этажа (этажей), на котором (которых) расположено помещение	16, Этаж
3	Обозначение (номер) помещения, машино-места на поэтажном плане	70
4	Адрес помещения	Российская Федерация, Московская область, городской округ Химки, город Химки, улица Германа Титова, дом 10А, квартира 70
	Местоположение помещения	-
	Дополнение местоположения помещения, машино-места	городской округ Химки
5	Назначение помещения	Жилое, Квартира
6	Вид (виды) разрешенного использования	-
7	Площадь помещения, машино-места (Р), м2	42.3
8	Наименование помещения	Квартира
№ п/п	Наименование характеристики	Значение характеристики
1	2	3
1	Кадастровый номер либо ранее присвоенный государственный учетный номер помещения, машино-места (кадастровый, инвентарный или условный номер)	-

1	Кадастровый номер исходного объекта недвижимости (объектов недвижимости)	-
2	Номер, тип этажа (этажей), на котором (которых) расположено помещение	16, Этаж
3	Обозначение (номер) помещения, машино-места на поэтажном плане	71
4	Адрес помещения	Российская Федерация, Московская область, городской округ Химки, город Химки, улица Германа Титова, дом 10А, квартира 71
	Местоположение помещения	-
	Дополнение местоположения помещения, машино-места	городской округ Химки
5	Назначение помещения	Жилое, Квартира
6	Вид (виды) разрешенного использования	-
7	Площадь помещения, машино-места (Р), м2	30.0
8	Наименование помещения	Квартира
№ п/п	Наименование характеристики	Значение характеристики
1	2	3
1	Кадастровый номер либо ранее присвоенный государственный учетный номер помещения, машино-места (кадастровый, инвентарный или условный номер)	-
	Кадастровый номер исходного объекта недвижимости (объектов недвижимости)	-
2	Номер, тип этажа (этажей), на котором (которых) расположено помещение	16, Этаж
3	Обозначение (номер) помещения, машино-места на поэтажном плане	72
4	Адрес помещения	Российская Федерация, Московская область, городской округ Химки, город Химки, улица Германа Титова, дом 10А, квартира 72
	Местоположение помещения	-
	Дополнение местоположения помещения, машино-места	городской округ Химки
5	Назначение помещения	Жилое, Квартира
6	Вид (виды) разрешенного использования	-
7	Площадь помещения, машино-места (Р), м2	32.2
8	Наименование помещения	Квартира
№ п/п	Наименование характеристики	Значение характеристики
1	2	3
1	Кадастровый номер либо ранее присвоенный государственный учетный номер помещения, машино-места (кадастровый, инвентарный или условный номер)	-
	Кадастровый номер исходного объекта недвижимости (объектов недвижимости)	-
2	Номер, тип этажа (этажей), на котором (которых) расположено помещение	16, Этаж
3	Обозначение (номер) помещения, машино-места на поэтажном плане	73

4	Адрес помещения	Российская Федерация, Московская область, городской округ Химки, город Химки, улица Германа Титова, дом 10А, квартира 73
	Местоположение помещения	-
	Дополнение местоположения помещения, машино-места	городской округ Химки
5	Назначение помещения	Жилое, Квартира
6	Вид (виды) разрешенного использования	-
7	Площадь помещения, машино-места (Р), м2	32.0
8	Наименование помещения	Квартира

№ п/п	Наименование характеристики	Значение характеристики
1	2	3
1	Кадастровый номер либо ранее присвоенный государственный учетный номер помещения, машино-места (кадастровый, инвентарный или условный номер)	-
	Кадастровый номер исходного объекта недвижимости (объектов недвижимости)	-
2	Номер, тип этажа (этажей), на котором (которых) расположено помещение	16, Этаж
3	Обозначение (номер) помещения, машино-места на поэтажном плане	74
4	Адрес помещения	Российская Федерация, Московская область, городской округ Химки, город Химки, улица Германа Титова, дом 10А, квартира 74
	Местоположение помещения	-
	Дополнение местоположения помещения, машино-места	городской округ Химки
5	Назначение помещения	Жилое, Квартира
6	Вид (виды) разрешенного использования	-
7	Площадь помещения, машино-места (Р), м2	44.8
8	Наименование помещения	Квартира

№ п/п	Наименование характеристики	Значение характеристики
1	2	3
1	Кадастровый номер либо ранее присвоенный государственный учетный номер помещения, машино-места (кадастровый, инвентарный или условный номер)	-
	Кадастровый номер исходного объекта недвижимости (объектов недвижимости)	-
2	Номер, тип этажа (этажей), на котором (которых) расположено помещение	17, Этаж
3	Обозначение (номер) помещения, машино-места на поэтажном плане	75
4	Адрес помещения	Российская Федерация, Московская область, городской округ Химки, город Химки, улица Германа Титова, дом 10А, квартира 75
	Местоположение помещения	-

4	Дополнение местоположения помещения, машино-места	городской округ Химки
5	Назначение помещения	Жилое, Квартира
6	Вид (виды) разрешенного использования	-
7	Площадь помещения, машино-места (Р), м2	42.5
8	Наименование помещения	Квартира
№ п/п	Наименование характеристики	Значение характеристики
1	2	3
1	Кадастровый номер либо ранее присвоенный государственный учетный номер помещения, машино-места (кадастровый, инвентарный или условный номер)	-
	Кадастровый номер исходного объекта недвижимости (объектов недвижимости)	-
2	Номер, тип этажа (этажей), на котором (которых) расположено помещение	17, Этаж
3	Обозначение (номер) помещения, машино-места на поэтажном плане	76
4	Адрес помещения	Российская Федерация, Московская область, городской округ Химки, город Химки, улица Германа Титова, дом 10А, квартира 76
	Местоположение помещения	-
	Дополнение местоположения помещения, машино-места	городской округ Химки
5	Назначение помещения	Жилое, Квартира
6	Вид (виды) разрешенного использования	-
7	Площадь помещения, машино-места (Р), м2	29.6
8	Наименование помещения	Квартира
№ п/п	Наименование характеристики	Значение характеристики
1	2	3
1	Кадастровый номер либо ранее присвоенный государственный учетный номер помещения, машино-места (кадастровый, инвентарный или условный номер)	-
	Кадастровый номер исходного объекта недвижимости (объектов недвижимости)	-
2	Номер, тип этажа (этажей), на котором (которых) расположено помещение	17, Этаж
3	Обозначение (номер) помещения, машино-места на поэтажном плане	77
4	Адрес помещения	Российская Федерация, Московская область, городской округ Химки, город Химки, улица Германа Титова, дом 10А, квартира 77
	Местоположение помещения	-
	Дополнение местоположения помещения, машино-места	городской округ Химки
5	Назначение помещения	Жилое, Квартира
6	Вид (виды) разрешенного использования	-
7	Площадь помещения, машино-места (Р), м2	32.1

8	Наименование помещения	Квартира
№ п/п	Наименование характеристики	Значение характеристики
1	2	3
1	Кадастровый номер либо ранее присвоенный государственный учетный номер помещения, машино-места (кадастровый, инвентарный или условный номер)	-
	Кадастровый номер исходного объекта недвижимости (объектов недвижимости)	-
2	Номер, тип этажа (этажей), на котором (которых) расположено помещение	17, Этаж
3	Обозначение (номер) помещения, машино-места на поэтажном плане	78
4	Адрес помещения	Российская Федерация, Московская область, городской округ Химки, город Химки, улица Германа Титова, дом 10А, квартира 78
	Местоположение помещения	-
	Дополнение местоположения помещения, машино-места	городской округ Химки
5	Назначение помещения	Жилое, Квартира
6	Вид (виды) разрешенного использования	-
7	Площадь помещения, машино-места (Р), м2	32.0
8	Наименование помещения	Квартира
№ п/п	Наименование характеристики	Значение характеристики
1	2	3
1	Кадастровый номер либо ранее присвоенный государственный учетный номер помещения, машино-места (кадастровый, инвентарный или условный номер)	-
	Кадастровый номер исходного объекта недвижимости (объектов недвижимости)	-
2	Номер, тип этажа (этажей), на котором (которых) расположено помещение	17, Этаж
3	Обозначение (номер) помещения, машино-места на поэтажном плане	79
4	Адрес помещения	Российская Федерация, Московская область, городской округ Химки, город Химки, улица Германа Титова, дом 10А, квартира 79
	Местоположение помещения	-
	Дополнение местоположения помещения, машино-места	городской округ Химки
5	Назначение помещения	Жилое, Квартира
6	Вид (виды) разрешенного использования	-
7	Площадь помещения, машино-места (Р), м2	44.6
8	Наименование помещения	Квартира

№ п/п	Наименование характеристики	Значение характеристики
1	2	3
1	Кадастровый номер либо ранее присвоенный государственный учетный номер помещения, машино-места (кадастровый, инвентарный или условный номер)	-
	Кадастровый номер исходного объекта недвижимости (объектов недвижимости)	-
2	Номер, тип этажа (этажей), на котором (которых) расположено помещение	2, Этаж
3	Обозначение (номер) помещения, машино-места на поэтажном плане	80
4	Адрес помещения	Российская Федерация, Московская область, городской округ Химки, город Химки, улица Германа Титова, дом 10А, квартира 80
	Местоположение помещения	-
	Дополнение местоположения помещения, машино-места	городской округ Химки
5	Назначение помещения	Жилое, Квартира
6	Вид (виды) разрешенного использования	-
7	Площадь помещения, машино-места (Р), м2	50.0
8	Наименование помещения	Квартира
№ п/п	Наименование характеристики	Значение характеристики
1	2	3
1	Кадастровый номер либо ранее присвоенный государственный учетный номер помещения, машино-места (кадастровый, инвентарный или условный номер)	-
	Кадастровый номер исходного объекта недвижимости (объектов недвижимости)	-
2	Номер, тип этажа (этажей), на котором (которых) расположено помещение	2, Этаж
3	Обозначение (номер) помещения, машино-места на поэтажном плане	81
4	Адрес помещения	Российская Федерация, Московская область, городской округ Химки, город Химки, улица Германа Титова, дом 10А, квартира 81
	Местоположение помещения	-
	Дополнение местоположения помещения, машино-места	городской округ Химки
5	Назначение помещения	Жилое, Квартира
6	Вид (виды) разрешенного использования	-
7	Площадь помещения, машино-места (Р), м2	35.1
8	Наименование помещения	Квартира
№ п/п	Наименование характеристики	Значение характеристики
1	2	3
1	Кадастровый номер либо ранее присвоенный государственный учетный номер помещения, машино-места (кадастровый, инвентарный или условный номер)	-

1	Кадастровый номер исходного объекта недвижимости (объектов недвижимости)	-
2	Номер, тип этажа (этажей), на котором (которых) расположено помещение	2, Этаж
3	Обозначение (номер) помещения, машино-места на поэтажном плане	82
4	Адрес помещения	Российская Федерация, Московская область, городской округ Химки, город Химки, улица Германа Титова, дом 10А, квартира 82
	Местоположение помещения	-
	Дополнение местоположения помещения, машино-места	городской округ Химки
5	Назначение помещения	Жилое, Квартира
6	Вид (виды) разрешенного использования	-
7	Площадь помещения, машино-места (Р), м2	36.9
8	Наименование помещения	Квартира
№ п/п	Наименование характеристики	Значение характеристики
1	2	3
1	Кадастровый номер либо ранее присвоенный государственный учетный номер помещения, машино-места (кадастровый, инвентарный или условный номер)	-
	Кадастровый номер исходного объекта недвижимости (объектов недвижимости)	-
2	Номер, тип этажа (этажей), на котором (которых) расположено помещение	2, Этаж
3	Обозначение (номер) помещения, машино-места на поэтажном плане	83
4	Адрес помещения	Российская Федерация, Московская область, городской округ Химки, город Химки, улица Германа Титова, дом 10А, квартира 83
	Местоположение помещения	-
	Дополнение местоположения помещения, машино-места	городской округ Химки
5	Назначение помещения	Жилое, Квартира
6	Вид (виды) разрешенного использования	-
7	Площадь помещения, машино-места (Р), м2	68.8
8	Наименование помещения	Квартира
№ п/п	Наименование характеристики	Значение характеристики
1	2	3
1	Кадастровый номер либо ранее присвоенный государственный учетный номер помещения, машино-места (кадастровый, инвентарный или условный номер)	-
	Кадастровый номер исходного объекта недвижимости (объектов недвижимости)	-
2	Номер, тип этажа (этажей), на котором (которых) расположено помещение	3, Этаж
3	Обозначение (номер) помещения, машино-места на поэтажном плане	84

4	Адрес помещения	Российская Федерация, Московская область, городской округ Химки, город Химки, улица Германа Титова, дом 10А, квартира 84
	Местоположение помещения	-
	Дополнение местоположения помещения, машино-места	городской округ Химки
5	Назначение помещения	Жилое, Квартира
6	Вид (виды) разрешенного использования	-
7	Площадь помещения, машино-места (Р), м2	49.9
8	Наименование помещения	Квартира

№ п/п	Наименование характеристики	Значение характеристики
1	2	3
1	Кадастровый номер либо ранее присвоенный государственный учетный номер помещения, машино-места (кадастровый, инвентарный или условный номер)	-
	Кадастровый номер исходного объекта недвижимости (объектов недвижимости)	-
2	Номер, тип этажа (этажей), на котором (которых) расположено помещение	3, Этаж
3	Обозначение (номер) помещения, машино-места на поэтажном плане	85
4	Адрес помещения	Российская Федерация, Московская область, городской округ Химки, город Химки, улица Германа Титова, дом 10А, квартира 85
	Местоположение помещения	-
	Дополнение местоположения помещения, машино-места	городской округ Химки
5	Назначение помещения	Жилое, Квартира
6	Вид (виды) разрешенного использования	-
7	Площадь помещения, машино-места (Р), м2	34.9
8	Наименование помещения	Квартира

№ п/п	Наименование характеристики	Значение характеристики
1	2	3
1	Кадастровый номер либо ранее присвоенный государственный учетный номер помещения, машино-места (кадастровый, инвентарный или условный номер)	-
	Кадастровый номер исходного объекта недвижимости (объектов недвижимости)	-
2	Номер, тип этажа (этажей), на котором (которых) расположено помещение	3, Этаж
3	Обозначение (номер) помещения, машино-места на поэтажном плане	86
4	Адрес помещения	Российская Федерация, Московская область, городской округ Химки, город Химки, улица Германа Титова, дом 10А, квартира 86
	Местоположение помещения	-

4	Дополнение местоположения помещения, машино-места	городской округ Химки
5	Назначение помещения	Жилое, Квартира
6	Вид (виды) разрешенного использования	-
7	Площадь помещения, машино-места (Р), м2	36.8
8	Наименование помещения	Квартира
№ п/п	Наименование характеристики	Значение характеристики
1	2	3
1	Кадастровый номер либо ранее присвоенный государственный учетный номер помещения, машино-места (кадастровый, инвентарный или условный номер)	-
	Кадастровый номер исходного объекта недвижимости (объектов недвижимости)	-
2	Номер, тип этажа (этажей), на котором (которых) расположено помещение	3, Этаж
3	Обозначение (номер) помещения, машино-места на поэтажном плане	87
4	Адрес помещения	Российская Федерация, Московская область, городской округ Химки, город Химки, улица Германа Титова, дом 10А, квартира 87
	Местоположение помещения	-
	Дополнение местоположения помещения, машино-места	городской округ Химки
5	Назначение помещения	Жилое, Квартира
6	Вид (виды) разрешенного использования	-
7	Площадь помещения, машино-места (Р), м2	36.5
8	Наименование помещения	Квартира
№ п/п	Наименование характеристики	Значение характеристики
1	2	3
1	Кадастровый номер либо ранее присвоенный государственный учетный номер помещения, машино-места (кадастровый, инвентарный или условный номер)	-
	Кадастровый номер исходного объекта недвижимости (объектов недвижимости)	-
2	Номер, тип этажа (этажей), на котором (которых) расположено помещение	3, Этаж
3	Обозначение (номер) помещения, машино-места на поэтажном плане	88
4	Адрес помещения	Российская Федерация, Московская область, городской округ Химки, город Химки, улица Германа Титова, дом 10А, квартира 88
	Местоположение помещения	-
	Дополнение местоположения помещения, машино-места	городской округ Химки
5	Назначение помещения	Жилое, Квартира
6	Вид (виды) разрешенного использования	-
7	Площадь помещения, машино-места (Р), м2	50.4

8	Наименование помещения	Квартира
№ п/п	Наименование характеристики	Значение характеристики
1	2	3
1	Кадастровый номер либо ранее присвоенный государственный учетный номер помещения, машино-места (кадастровый, инвентарный или условный номер)	-
	Кадастровый номер исходного объекта недвижимости (объектов недвижимости)	-
2	Номер, тип этажа (этажей), на котором (которых) расположено помещение	4, Этаж
3	Обозначение (номер) помещения, машино-места на поэтажном плане	89
4	Адрес помещения	Российская Федерация, Московская область, городской округ Химки, город Химки, улица Германа Титова, дом 10А, квартира 89
	Местоположение помещения	-
	Дополнение местоположения помещения, машино-места	городской округ Химки
5	Назначение помещения	Жилое, Квартира
6	Вид (виды) разрешенного использования	-
7	Площадь помещения, машино-места (Р), м2	50.1
8	Наименование помещения	Квартира
№ п/п	Наименование характеристики	Значение характеристики
1	2	3
1	Кадастровый номер либо ранее присвоенный государственный учетный номер помещения, машино-места (кадастровый, инвентарный или условный номер)	-
	Кадастровый номер исходного объекта недвижимости (объектов недвижимости)	-
2	Номер, тип этажа (этажей), на котором (которых) расположено помещение	4, Этаж
3	Обозначение (номер) помещения, машино-места на поэтажном плане	90
4	Адрес помещения	Российская Федерация, Московская область, городской округ Химки, город Химки, улица Германа Титова, дом 10А, квартира 90
	Местоположение помещения	-
	Дополнение местоположения помещения, машино-места	городской округ Химки
5	Назначение помещения	Жилое, Квартира
6	Вид (виды) разрешенного использования	-
7	Площадь помещения, машино-места (Р), м2	35.1
8	Наименование помещения	Квартира

№ п/п	Наименование характеристики	Значение характеристики
1	2	3
1	Кадастровый номер либо ранее присвоенный государственный учетный номер помещения, машино-места (кадастровый, инвентарный или условный номер)	-
	Кадастровый номер исходного объекта недвижимости (объектов недвижимости)	-
2	Номер, тип этажа (этажей), на котором (которых) расположено помещение	4, Этаж
3	Обозначение (номер) помещения, машино-места на поэтажном плане	91
4	Адрес помещения	Российская Федерация, Московская область, городской округ Химки, город Химки, улица Германа Титова, дом 10А, квартира 91
	Местоположение помещения	-
	Дополнение местоположения помещения, машино-места	городской округ Химки
5	Назначение помещения	Жилое, Квартира
6	Вид (виды) разрешенного использования	-
7	Площадь помещения, машино-места (Р), м2	36.6
8	Наименование помещения	Квартира
№ п/п	Наименование характеристики	Значение характеристики
1	2	3
1	Кадастровый номер либо ранее присвоенный государственный учетный номер помещения, машино-места (кадастровый, инвентарный или условный номер)	-
	Кадастровый номер исходного объекта недвижимости (объектов недвижимости)	-
2	Номер, тип этажа (этажей), на котором (которых) расположено помещение	4, Этаж
3	Обозначение (номер) помещения, машино-места на поэтажном плане	92
4	Адрес помещения	Российская Федерация, Московская область, городской округ Химки, город Химки, улица Германа Титова, дом 10А, квартира 92
	Местоположение помещения	-
	Дополнение местоположения помещения, машино-места	городской округ Химки
5	Назначение помещения	Жилое, Квартира
6	Вид (виды) разрешенного использования	-
7	Площадь помещения, машино-места (Р), м2	36.6
8	Наименование помещения	Квартира
№ п/п	Наименование характеристики	Значение характеристики
1	2	3
1	Кадастровый номер либо ранее присвоенный государственный учетный номер помещения, машино-места (кадастровый, инвентарный или условный номер)	-

1	Кадастровый номер исходного объекта недвижимости (объектов недвижимости)	-
2	Номер, тип этажа (этажей), на котором (которых) расположено помещение	4, Этаж
3	Обозначение (номер) помещения, машино-места на поэтажном плане	93
4	Адрес помещения	Российская Федерация, Московская область, городской округ Химки, город Химки, улица Германа Титова, дом 10А, квартира 93
	Местоположение помещения	-
	Дополнение местоположения помещения, машино-места	городской округ Химки
5	Назначение помещения	Жилое, Квартира
6	Вид (виды) разрешенного использования	-
7	Площадь помещения, машино-места (Р), м2	50.3
8	Наименование помещения	Квартира
№ п/п	Наименование характеристики	Значение характеристики
1	2	3
1	Кадастровый номер либо ранее присвоенный государственный учетный номер помещения, машино-места (кадастровый, инвентарный или условный номер)	-
	Кадастровый номер исходного объекта недвижимости (объектов недвижимости)	-
2	Номер, тип этажа (этажей), на котором (которых) расположено помещение	5, Этаж
3	Обозначение (номер) помещения, машино-места на поэтажном плане	94
4	Адрес помещения	Российская Федерация, Московская область, городской округ Химки, город Химки, улица Германа Титова, дом 10А, квартира 94
	Местоположение помещения	-
	Дополнение местоположения помещения, машино-места	городской округ Химки
5	Назначение помещения	Жилое, Квартира
6	Вид (виды) разрешенного использования	-
7	Площадь помещения, машино-места (Р), м2	48.5
8	Наименование помещения	Квартира
№ п/п	Наименование характеристики	Значение характеристики
1	2	3
1	Кадастровый номер либо ранее присвоенный государственный учетный номер помещения, машино-места (кадастровый, инвентарный или условный номер)	-
	Кадастровый номер исходного объекта недвижимости (объектов недвижимости)	-
2	Номер, тип этажа (этажей), на котором (которых) расположено помещение	5, Этаж
3	Обозначение (номер) помещения, машино-места на поэтажном плане	95

4	Адрес помещения	Российская Федерация, Московская область, городской округ Химки, город Химки, улица Германа Титова, дом 10А, квартира 95
	Местоположение помещения	-
	Дополнение местоположения помещения, машино-места	городской округ Химки
5	Назначение помещения	Жилое, Квартира
6	Вид (виды) разрешенного использования	-
7	Площадь помещения, машино-места (Р), м2	35.2
8	Наименование помещения	Квартира

№ п/п	Наименование характеристики	Значение характеристики
1	2	3
1	Кадастровый номер либо ранее присвоенный государственный учетный номер помещения, машино-места (кадастровый, инвентарный или условный номер)	-
	Кадастровый номер исходного объекта недвижимости (объектов недвижимости)	-
2	Номер, тип этажа (этажей), на котором (которых) расположено помещение	5, Этаж
3	Обозначение (номер) помещения, машино-места на поэтажном плане	96
4	Адрес помещения	Российская Федерация, Московская область, городской округ Химки, город Химки, улица Германа Титова, дом 10А, квартира 96
	Местоположение помещения	-
	Дополнение местоположения помещения, машино-места	городской округ Химки
5	Назначение помещения	Жилое, Квартира
6	Вид (виды) разрешенного использования	-
7	Площадь помещения, машино-места (Р), м2	35.4
8	Наименование помещения	Квартира

№ п/п	Наименование характеристики	Значение характеристики
1	2	3
1	Кадастровый номер либо ранее присвоенный государственный учетный номер помещения, машино-места (кадастровый, инвентарный или условный номер)	-
	Кадастровый номер исходного объекта недвижимости (объектов недвижимости)	-
2	Номер, тип этажа (этажей), на котором (которых) расположено помещение	5, Этаж
3	Обозначение (номер) помещения, машино-места на поэтажном плане	97
4	Адрес помещения	Российская Федерация, Московская область, городской округ Химки, город Химки, улица Германа Титова, дом 10А, квартира 97
	Местоположение помещения	-

4	Дополнение местоположения помещения, машино-места	городской округ Химки
5	Назначение помещения	Жилое, Квартира
6	Вид (виды) разрешенного использования	-
7	Площадь помещения, машино-места (Р), м2	35.0
8	Наименование помещения	Квартира
№ п/п	Наименование характеристики	Значение характеристики
1	2	3
1	Кадастровый номер либо ранее присвоенный государственный учетный номер помещения, машино-места (кадастровый, инвентарный или условный номер)	-
	Кадастровый номер исходного объекта недвижимости (объектов недвижимости)	-
2	Номер, тип этажа (этажей), на котором (которых) расположено помещение	5, Этаж
3	Обозначение (номер) помещения, машино-места на поэтажном плане	98
4	Адрес помещения	Российская Федерация, Московская область, городской округ Химки, город Химки, улица Германа Титова, дом 10А, квартира 98
	Местоположение помещения	-
	Дополнение местоположения помещения, машино-места	городской округ Химки
5	Назначение помещения	Жилое, Квартира
6	Вид (виды) разрешенного использования	-
7	Площадь помещения, машино-места (Р), м2	48.5
8	Наименование помещения	Квартира
№ п/п	Наименование характеристики	Значение характеристики
1	2	3
1	Кадастровый номер либо ранее присвоенный государственный учетный номер помещения, машино-места (кадастровый, инвентарный или условный номер)	-
	Кадастровый номер исходного объекта недвижимости (объектов недвижимости)	-
2	Номер, тип этажа (этажей), на котором (которых) расположено помещение	6, Этаж
3	Обозначение (номер) помещения, машино-места на поэтажном плане	99
4	Адрес помещения	Российская Федерация, Московская область, городской округ Химки, город Химки, улица Германа Титова, дом 10А, квартира 99
	Местоположение помещения	-
	Дополнение местоположения помещения, машино-места	городской округ Химки
5	Назначение помещения	Жилое, Квартира
6	Вид (виды) разрешенного использования	-
7	Площадь помещения, машино-места (Р), м2	48.1

8	Наименование помещения	Квартира
№ п/п	Наименование характеристики	Значение характеристики
1	2	3
1	Кадастровый номер либо ранее присвоенный государственный учетный номер помещения, машино-места (кадастровый, инвентарный или условный номер)	-
	Кадастровый номер исходного объекта недвижимости (объектов недвижимости)	-
2	Номер, тип этажа (этажей), на котором (которых) расположено помещение	6, Этаж
3	Обозначение (номер) помещения, машино-места на поэтажном плане	100
4	Адрес помещения	Российская Федерация, Московская область, городской округ Химки, город Химки, улица Германа Титова, дом 10А, квартира 100
	Местоположение помещения	-
	Дополнение местоположения помещения, машино-места	городской округ Химки
5	Назначение помещения	Жилое, Квартира
6	Вид (виды) разрешенного использования	-
7	Площадь помещения, машино-места (Р), м2	35.0
8	Наименование помещения	Квартира
№ п/п	Наименование характеристики	Значение характеристики
1	2	3
1	Кадастровый номер либо ранее присвоенный государственный учетный номер помещения, машино-места (кадастровый, инвентарный или условный номер)	-
	Кадастровый номер исходного объекта недвижимости (объектов недвижимости)	-
2	Номер, тип этажа (этажей), на котором (которых) расположено помещение	6, Этаж
3	Обозначение (номер) помещения, машино-места на поэтажном плане	101
4	Адрес помещения	Российская Федерация, Московская область, городской округ Химки, город Химки, улица Германа Титова, дом 10А, квартира 101
	Местоположение помещения	-
	Дополнение местоположения помещения, машино-места	городской округ Химки
5	Назначение помещения	Жилое, Квартира
6	Вид (виды) разрешенного использования	-
7	Площадь помещения, машино-места (Р), м2	35.1
8	Наименование помещения	Квартира

№ п/п	Наименование характеристики	Значение характеристики
1	2	3
1	Кадастровый номер либо ранее присвоенный государственный учетный номер помещения, машино-места (кадастровый, инвентарный или условный номер)	-
	Кадастровый номер исходного объекта недвижимости (объектов недвижимости)	-
2	Номер, тип этажа (этажей), на котором (которых) расположено помещение	6, Этаж
3	Обозначение (номер) помещения, машино-места на поэтажном плане	102
4	Адрес помещения	Российская Федерация, Московская область, городской округ Химки, город Химки, улица Германа Титова, дом 10А, квартира 102
	Местоположение помещения	-
	Дополнение местоположения помещения, машино-места	городской округ Химки
5	Назначение помещения	Жилое, Квартира
6	Вид (виды) разрешенного использования	-
7	Площадь помещения, машино-места (Р), м2	34.7
8	Наименование помещения	Квартира
№ п/п	Наименование характеристики	Значение характеристики
1	2	3
1	Кадастровый номер либо ранее присвоенный государственный учетный номер помещения, машино-места (кадастровый, инвентарный или условный номер)	-
	Кадастровый номер исходного объекта недвижимости (объектов недвижимости)	-
2	Номер, тип этажа (этажей), на котором (которых) расположено помещение	6, Этаж
3	Обозначение (номер) помещения, машино-места на поэтажном плане	103
4	Адрес помещения	Российская Федерация, Московская область, городской округ Химки, город Химки, улица Германа Титова, дом 10А, квартира 103
	Местоположение помещения	-
	Дополнение местоположения помещения, машино-места	городской округ Химки
5	Назначение помещения	Жилое, Квартира
6	Вид (виды) разрешенного использования	-
7	Площадь помещения, машино-места (Р), м2	48.4
8	Наименование помещения	Квартира
№ п/п	Наименование характеристики	Значение характеристики
1	2	3
1	Кадастровый номер либо ранее присвоенный государственный учетный номер помещения, машино-места (кадастровый, инвентарный или условный номер)	-

1	Кадастровый номер исходного объекта недвижимости (объектов недвижимости)	-
2	Номер, тип этажа (этажей), на котором (которых) расположено помещение	7, Этаж
3	Обозначение (номер) помещения, машино-места на поэтажном плане	104
4	Адрес помещения	Российская Федерация, Московская область, городской округ Химки, город Химки, улица Германа Титова, дом 10А, квартира 104
	Местоположение помещения	-
	Дополнение местоположения помещения, машино-места	городской округ Химки
5	Назначение помещения	Жилое, Квартира
6	Вид (виды) разрешенного использования	-
7	Площадь помещения, машино-места (Р), м2	48.3
8	Наименование помещения	Квартира
№ п/п	Наименование характеристики	Значение характеристики
1	2	3
1	Кадастровый номер либо ранее присвоенный государственный учетный номер помещения, машино-места (кадастровый, инвентарный или условный номер)	-
	Кадастровый номер исходного объекта недвижимости (объектов недвижимости)	-
2	Номер, тип этажа (этажей), на котором (которых) расположено помещение	7, Этаж
3	Обозначение (номер) помещения, машино-места на поэтажном плане	105
4	Адрес помещения	Российская Федерация, Московская область, городской округ Химки, город Химки, улица Германа Титова, дом 10А, квартира 105
	Местоположение помещения	-
	Дополнение местоположения помещения, машино-места	городской округ Химки
5	Назначение помещения	Жилое, Квартира
6	Вид (виды) разрешенного использования	-
7	Площадь помещения, машино-места (Р), м2	35.0
8	Наименование помещения	Квартира
№ п/п	Наименование характеристики	Значение характеристики
1	2	3
1	Кадастровый номер либо ранее присвоенный государственный учетный номер помещения, машино-места (кадастровый, инвентарный или условный номер)	-
	Кадастровый номер исходного объекта недвижимости (объектов недвижимости)	-
2	Номер, тип этажа (этажей), на котором (которых) расположено помещение	7, Этаж
3	Обозначение (номер) помещения, машино-места на поэтажном плане	106

4	Адрес помещения	Российская Федерация, Московская область, городской округ Химки, город Химки, улица Германа Титова, дом 10А, квартира 106
	Местоположение помещения	-
	Дополнение местоположения помещения, машино-места	городской округ Химки
5	Назначение помещения	Жилое, Квартира
6	Вид (виды) разрешенного использования	-
7	Площадь помещения, машино-места (Р), м2	35.3
8	Наименование помещения	Квартира

№ п/п	Наименование характеристики	Значение характеристики
1	2	3
1	Кадастровый номер либо ранее присвоенный государственный учетный номер помещения, машино-места (кадастровый, инвентарный или условный номер)	-
	Кадастровый номер исходного объекта недвижимости (объектов недвижимости)	-
2	Номер, тип этажа (этажей), на котором (которых) расположено помещение	7, Этаж
3	Обозначение (номер) помещения, машино-места на поэтажном плане	107
4	Адрес помещения	Российская Федерация, Московская область, городской округ Химки, город Химки, улица Германа Титова, дом 10А, квартира 107
	Местоположение помещения	-
	Дополнение местоположения помещения, машино-места	городской округ Химки
5	Назначение помещения	Жилое, Квартира
6	Вид (виды) разрешенного использования	-
7	Площадь помещения, машино-места (Р), м2	34.6
8	Наименование помещения	Квартира

№ п/п	Наименование характеристики	Значение характеристики
1	2	3
1	Кадастровый номер либо ранее присвоенный государственный учетный номер помещения, машино-места (кадастровый, инвентарный или условный номер)	-
	Кадастровый номер исходного объекта недвижимости (объектов недвижимости)	-
2	Номер, тип этажа (этажей), на котором (которых) расположено помещение	7, Этаж
3	Обозначение (номер) помещения, машино-места на поэтажном плане	108
4	Адрес помещения	Российская Федерация, Московская область, городской округ Химки, город Химки, улица Германа Титова, дом 10А, квартира 108
	Местоположение помещения	-

4	Дополнение местоположения помещения, машино-места	городской округ Химки
5	Назначение помещения	Жилое, Квартира
6	Вид (виды) разрешенного использования	-
7	Площадь помещения, машино-места (Р), м2	48.4
8	Наименование помещения	Квартира
№ п/п	Наименование характеристики	Значение характеристики
1	2	3
1	Кадастровый номер либо ранее присвоенный государственный учетный номер помещения, машино-места (кадастровый, инвентарный или условный номер)	-
	Кадастровый номер исходного объекта недвижимости (объектов недвижимости)	-
2	Номер, тип этажа (этажей), на котором (которых) расположено помещение	8, Этаж
3	Обозначение (номер) помещения, машино-места на поэтажном плане	109
4	Адрес помещения	Российская Федерация, Московская область, городской округ Химки, город Химки, улица Германа Титова, дом 10А, квартира 109
	Местоположение помещения	-
	Дополнение местоположения помещения, машино-места	городской округ Химки
5	Назначение помещения	Жилое, Квартира
6	Вид (виды) разрешенного использования	-
7	Площадь помещения, машино-места (Р), м2	48.8
8	Наименование помещения	Квартира
№ п/п	Наименование характеристики	Значение характеристики
1	2	3
1	Кадастровый номер либо ранее присвоенный государственный учетный номер помещения, машино-места (кадастровый, инвентарный или условный номер)	-
	Кадастровый номер исходного объекта недвижимости (объектов недвижимости)	-
2	Номер, тип этажа (этажей), на котором (которых) расположено помещение	8, Этаж
3	Обозначение (номер) помещения, машино-места на поэтажном плане	110
4	Адрес помещения	Российская Федерация, Московская область, городской округ Химки, город Химки, улица Германа Титова, дом 10А, квартира 110
	Местоположение помещения	-
	Дополнение местоположения помещения, машино-места	городской округ Химки
5	Назначение помещения	Жилое, Квартира
6	Вид (виды) разрешенного использования	-
7	Площадь помещения, машино-места (Р), м2	35.0

8	Наименование помещения	Квартира
№ п/п	Наименование характеристики	Значение характеристики
1	2	3
1	Кадастровый номер либо ранее присвоенный государственный учетный номер помещения, машино-места (кадастровый, инвентарный или условный номер)	-
	Кадастровый номер исходного объекта недвижимости (объектов недвижимости)	-
2	Номер, тип этажа (этажей), на котором (которых) расположено помещение	8, Этаж
3	Обозначение (номер) помещения, машино-места на поэтажном плане	111
4	Адрес помещения	Российская Федерация, Московская область, городской округ Химки, город Химки, улица Германа Титова, дом 10А, квартира 111
	Местоположение помещения	-
	Дополнение местоположения помещения, машино-места	городской округ Химки
5	Назначение помещения	Жилое, Квартира
6	Вид (виды) разрешенного использования	-
7	Площадь помещения, машино-места (Р), м2	35.2
8	Наименование помещения	Квартира
№ п/п	Наименование характеристики	Значение характеристики
1	2	3
1	Кадастровый номер либо ранее присвоенный государственный учетный номер помещения, машино-места (кадастровый, инвентарный или условный номер)	-
	Кадастровый номер исходного объекта недвижимости (объектов недвижимости)	-
2	Номер, тип этажа (этажей), на котором (которых) расположено помещение	8, Этаж
3	Обозначение (номер) помещения, машино-места на поэтажном плане	112
4	Адрес помещения	Российская Федерация, Московская область, городской округ Химки, город Химки, улица Германа Титова, дом 10А, квартира 112
	Местоположение помещения	-
	Дополнение местоположения помещения, машино-места	городской округ Химки
5	Назначение помещения	Жилое, Квартира
6	Вид (виды) разрешенного использования	-
7	Площадь помещения, машино-места (Р), м2	34.6
8	Наименование помещения	Квартира

№ п/п	Наименование характеристики	Значение характеристики
1	2	3
1	Кадастровый номер либо ранее присвоенный государственный учетный номер помещения, машино-места (кадастровый, инвентарный или условный номер)	-
	Кадастровый номер исходного объекта недвижимости (объектов недвижимости)	-
2	Номер, тип этажа (этажей), на котором (которых) расположено помещение	8, Этаж
3	Обозначение (номер) помещения, машино-места на поэтажном плане	113
4	Адрес помещения	Российская Федерация, Московская область, городской округ Химки, город Химки, улица Германа Титова, дом 10А, квартира 113
	Местоположение помещения	-
	Дополнение местоположения помещения, машино-места	городской округ Химки
5	Назначение помещения	Жилое, Квартира
6	Вид (виды) разрешенного использования	-
7	Площадь помещения, машино-места (Р), м2	48.6
8	Наименование помещения	Квартира
№ п/п	Наименование характеристики	Значение характеристики
1	2	3
1	Кадастровый номер либо ранее присвоенный государственный учетный номер помещения, машино-места (кадастровый, инвентарный или условный номер)	-
	Кадастровый номер исходного объекта недвижимости (объектов недвижимости)	-
2	Номер, тип этажа (этажей), на котором (которых) расположено помещение	9, Этаж
3	Обозначение (номер) помещения, машино-места на поэтажном плане	114
4	Адрес помещения	Российская Федерация, Московская область, городской округ Химки, город Химки, улица Германа Титова, дом 10А, квартира 114
	Местоположение помещения	-
	Дополнение местоположения помещения, машино-места	городской округ Химки
5	Назначение помещения	Жилое, Квартира
6	Вид (виды) разрешенного использования	-
7	Площадь помещения, машино-места (Р), м2	48.4
8	Наименование помещения	Квартира
№ п/п	Наименование характеристики	Значение характеристики
1	2	3
1	Кадастровый номер либо ранее присвоенный государственный учетный номер помещения, машино-места (кадастровый, инвентарный или условный номер)	-

1	Кадастровый номер исходного объекта недвижимости (объектов недвижимости)	-
2	Номер, тип этажа (этажей), на котором (которых) расположено помещение	9, Этаж
3	Обозначение (номер) помещения, машино-места на поэтажном плане	115
4	Адрес помещения	Российская Федерация, Московская область, городской округ Химки, город Химки, улица Германа Титова, дом 10А, квартира 115
	Местоположение помещения	-
	Дополнение местоположения помещения, машино-места	городской округ Химки
5	Назначение помещения	Жилое, Квартира
6	Вид (виды) разрешенного использования	-
7	Площадь помещения, машино-места (Р), м2	35.1
8	Наименование помещения	Квартира
№ п/п	Наименование характеристики	Значение характеристики
1	2	3
1	Кадастровый номер либо ранее присвоенный государственный учетный номер помещения, машино-места (кадастровый, инвентарный или условный номер)	-
	Кадастровый номер исходного объекта недвижимости (объектов недвижимости)	-
2	Номер, тип этажа (этажей), на котором (которых) расположено помещение	9, Этаж
3	Обозначение (номер) помещения, машино-места на поэтажном плане	116
4	Адрес помещения	Российская Федерация, Московская область, городской округ Химки, город Химки, улица Германа Титова, дом 10А, квартира 116
	Местоположение помещения	-
	Дополнение местоположения помещения, машино-места	городской округ Химки
5	Назначение помещения	Жилое, Квартира
6	Вид (виды) разрешенного использования	-
7	Площадь помещения, машино-места (Р), м2	35.3
8	Наименование помещения	Квартира
№ п/п	Наименование характеристики	Значение характеристики
1	2	3
1	Кадастровый номер либо ранее присвоенный государственный учетный номер помещения, машино-места (кадастровый, инвентарный или условный номер)	-
	Кадастровый номер исходного объекта недвижимости (объектов недвижимости)	-
2	Номер, тип этажа (этажей), на котором (которых) расположено помещение	9, Этаж
3	Обозначение (номер) помещения, машино-места на поэтажном плане	117

4	Адрес помещения	Российская Федерация, Московская область, городской округ Химки, город Химки, улица Германа Титова, дом 10А, квартира 117
	Местоположение помещения	-
	Дополнение местоположения помещения, машино-места	городской округ Химки
5	Назначение помещения	Жилое, Квартира
6	Вид (виды) разрешенного использования	-
7	Площадь помещения, машино-места (Р), м2	34.9
8	Наименование помещения	Квартира

№ п/п	Наименование характеристики	Значение характеристики
1	2	3
1	Кадастровый номер либо ранее присвоенный государственный учетный номер помещения, машино-места (кадастровый, инвентарный или условный номер)	-
	Кадастровый номер исходного объекта недвижимости (объектов недвижимости)	-
2	Номер, тип этажа (этажей), на котором (которых) расположено помещение	9, Этаж
3	Обозначение (номер) помещения, машино-места на поэтажном плане	118
4	Адрес помещения	Российская Федерация, Московская область, городской округ Химки, город Химки, улица Германа Титова, дом 10А, квартира 118
	Местоположение помещения	-
	Дополнение местоположения помещения, машино-места	городской округ Химки
5	Назначение помещения	Жилое, Квартира
6	Вид (виды) разрешенного использования	-
7	Площадь помещения, машино-места (Р), м2	48.3
8	Наименование помещения	Квартира

№ п/п	Наименование характеристики	Значение характеристики
1	2	3
1	Кадастровый номер либо ранее присвоенный государственный учетный номер помещения, машино-места (кадастровый, инвентарный или условный номер)	-
	Кадастровый номер исходного объекта недвижимости (объектов недвижимости)	-
2	Номер, тип этажа (этажей), на котором (которых) расположено помещение	10, Этаж
3	Обозначение (номер) помещения, машино-места на поэтажном плане	119
4	Адрес помещения	Российская Федерация, Московская область, городской округ Химки, город Химки, улица Германа Титова, дом 10А, квартира 119
	Местоположение помещения	-

4	Дополнение местоположения помещения, машино-места	городской округ Химки
5	Назначение помещения	Жилое, Квартира
6	Вид (виды) разрешенного использования	-
7	Площадь помещения, машино-места (Р), м2	45.4
8	Наименование помещения	Квартира
№ п/п	Наименование характеристики	Значение характеристики
1	2	3
1	Кадастровый номер либо ранее присвоенный государственный учетный номер помещения, машино-места (кадастровый, инвентарный или условный номер)	-
	Кадастровый номер исходного объекта недвижимости (объектов недвижимости)	-
2	Номер, тип этажа (этажей), на котором (которых) расположено помещение	10, Этаж
3	Обозначение (номер) помещения, машино-места на поэтажном плане	120
4	Адрес помещения	Российская Федерация, Московская область, городской округ Химки, город Химки, улица Германа Титова, дом 10А, квартира 120
	Местоположение помещения	-
	Дополнение местоположения помещения, машино-места	городской округ Химки
5	Назначение помещения	Жилое, Квартира
6	Вид (виды) разрешенного использования	-
7	Площадь помещения, машино-места (Р), м2	32.3
8	Наименование помещения	Квартира
№ п/п	Наименование характеристики	Значение характеристики
1	2	3
1	Кадастровый номер либо ранее присвоенный государственный учетный номер помещения, машино-места (кадастровый, инвентарный или условный номер)	-
	Кадастровый номер исходного объекта недвижимости (объектов недвижимости)	-
2	Номер, тип этажа (этажей), на котором (которых) расположено помещение	10, Этаж
3	Обозначение (номер) помещения, машино-места на поэтажном плане	121
4	Адрес помещения	Российская Федерация, Московская область, городской округ Химки, город Химки, улица Германа Титова, дом 10А, квартира 121
	Местоположение помещения	-
	Дополнение местоположения помещения, машино-места	городской округ Химки
5	Назначение помещения	Жилое, Квартира
6	Вид (виды) разрешенного использования	-
7	Площадь помещения, машино-места (Р), м2	32.3

8	Наименование помещения	Квартира
№ п/п	Наименование характеристики	Значение характеристики
1	2	3
1	Кадастровый номер либо ранее присвоенный государственный учетный номер помещения, машино-места (кадастровый, инвентарный или условный номер)	-
	Кадастровый номер исходного объекта недвижимости (объектов недвижимости)	-
2	Номер, тип этажа (этажей), на котором (которых) расположено помещение	10, Этаж
3	Обозначение (номер) помещения, машино-места на поэтажном плане	122
4	Адрес помещения	Российская Федерация, Московская область, городской округ Химки, город Химки, улица Германа Титова, дом 10А, квартира 122
	Местоположение помещения	-
	Дополнение местоположения помещения, машино-места	городской округ Химки
5	Назначение помещения	Жилое, Квартира
6	Вид (виды) разрешенного использования	-
7	Площадь помещения, машино-места (Р), м2	32.1
8	Наименование помещения	Квартира
№ п/п	Наименование характеристики	Значение характеристики
1	2	3
1	Кадастровый номер либо ранее присвоенный государственный учетный номер помещения, машино-места (кадастровый, инвентарный или условный номер)	-
	Кадастровый номер исходного объекта недвижимости (объектов недвижимости)	-
2	Номер, тип этажа (этажей), на котором (которых) расположено помещение	10, Этаж
3	Обозначение (номер) помещения, машино-места на поэтажном плане	123
4	Адрес помещения	Российская Федерация, Московская область, городской округ Химки, город Химки, улица Германа Титова, дом 10А, квартира 123
	Местоположение помещения	-
	Дополнение местоположения помещения, машино-места	городской округ Химки
5	Назначение помещения	Жилое, Квартира
6	Вид (виды) разрешенного использования	-
7	Площадь помещения, машино-места (Р), м2	45.0
8	Наименование помещения	Квартира

№ п/п	Наименование характеристики	Значение характеристики
1	2	3
1	Кадастровый номер либо ранее присвоенный государственный учетный номер помещения, машино-места (кадастровый, инвентарный или условный номер)	-
	Кадастровый номер исходного объекта недвижимости (объектов недвижимости)	-
2	Номер, тип этажа (этажей), на котором (которых) расположено помещение	11, Этаж
3	Обозначение (номер) помещения, машино-места на поэтажном плане	124
4	Адрес помещения	Российская Федерация, Московская область, городской округ Химки, город Химки, улица Германа Титова, дом 10А, квартира 124
	Местоположение помещения	-
	Дополнение местоположения помещения, машино-места	городской округ Химки
5	Назначение помещения	Жилое, Квартира
6	Вид (виды) разрешенного использования	-
7	Площадь помещения, машино-места (Р), м2	45.4
8	Наименование помещения	Квартира

№ п/п	Наименование характеристики	Значение характеристики
1	2	3
1	Кадастровый номер либо ранее присвоенный государственный учетный номер помещения, машино-места (кадастровый, инвентарный или условный номер)	-
	Кадастровый номер исходного объекта недвижимости (объектов недвижимости)	-
2	Номер, тип этажа (этажей), на котором (которых) расположено помещение	11, Этаж
3	Обозначение (номер) помещения, машино-места на поэтажном плане	125
4	Адрес помещения	Российская Федерация, Московская область, городской округ Химки, город Химки, улица Германа Титова, дом 10А, квартира 125
	Местоположение помещения	-
	Дополнение местоположения помещения, машино-места	городской округ Химки
5	Назначение помещения	Жилое, Квартира
6	Вид (виды) разрешенного использования	-
7	Площадь помещения, машино-места (Р), м2	32.3
8	Наименование помещения	Квартира

№ п/п	Наименование характеристики	Значение характеристики
1	2	3
1	Кадастровый номер либо ранее присвоенный государственный учетный номер помещения, машино-места (кадастровый, инвентарный или условный номер)	-

1	Кадастровый номер исходного объекта недвижимости (объектов недвижимости)	-
2	Номер, тип этажа (этажей), на котором (которых) расположено помещение	11, Этаж
3	Обозначение (номер) помещения, машино-места на поэтажном плане	126
4	Адрес помещения	Российская Федерация, Московская область, городской округ Химки, город Химки, улица Германа Титова, дом 10А, квартира 126
	Местоположение помещения	-
	Дополнение местоположения помещения, машино-места	городской округ Химки
5	Назначение помещения	Жилое, Квартира
6	Вид (виды) разрешенного использования	-
7	Площадь помещения, машино-места (Р), м2	32.1
8	Наименование помещения	Квартира
№ п/п	Наименование характеристики	Значение характеристики
1	2	3
1	Кадастровый номер либо ранее присвоенный государственный учетный номер помещения, машино-места (кадастровый, инвентарный или условный номер)	-
	Кадастровый номер исходного объекта недвижимости (объектов недвижимости)	-
2	Номер, тип этажа (этажей), на котором (которых) расположено помещение	11, Этаж
3	Обозначение (номер) помещения, машино-места на поэтажном плане	127
4	Адрес помещения	Российская Федерация, Московская область, городской округ Химки, город Химки, улица Германа Титова, дом 10А, квартира 127
	Местоположение помещения	-
	Дополнение местоположения помещения, машино-места	городской округ Химки
5	Назначение помещения	Жилое, Квартира
6	Вид (виды) разрешенного использования	-
7	Площадь помещения, машино-места (Р), м2	32.2
8	Наименование помещения	Квартира
№ п/п	Наименование характеристики	Значение характеристики
1	2	3
1	Кадастровый номер либо ранее присвоенный государственный учетный номер помещения, машино-места (кадастровый, инвентарный или условный номер)	-
	Кадастровый номер исходного объекта недвижимости (объектов недвижимости)	-
2	Номер, тип этажа (этажей), на котором (которых) расположено помещение	11, Этаж
3	Обозначение (номер) помещения, машино-места на поэтажном плане	128

4	Адрес помещения	Российская Федерация, Московская область, городской округ Химки, город Химки, улица Германа Титова, дом 10А, квартира 128
	Местоположение помещения	-
	Дополнение местоположения помещения, машино-места	городской округ Химки
5	Назначение помещения	Жилое, Квартира
6	Вид (виды) разрешенного использования	-
7	Площадь помещения, машино-места (Р), м2	44.9
8	Наименование помещения	Квартира

№ п/п	Наименование характеристики	Значение характеристики
1	2	3
1	Кадастровый номер либо ранее присвоенный государственный учетный номер помещения, машино-места (кадастровый, инвентарный или условный номер)	-
	Кадастровый номер исходного объекта недвижимости (объектов недвижимости)	-
2	Номер, тип этажа (этажей), на котором (которых) расположено помещение	12, Этаж
3	Обозначение (номер) помещения, машино-места на поэтажном плане	129
4	Адрес помещения	Российская Федерация, Московская область, городской округ Химки, город Химки, улица Германа Титова, дом 10А, квартира 129
	Местоположение помещения	-
	Дополнение местоположения помещения, машино-места	городской округ Химки
5	Назначение помещения	Жилое, Квартира
6	Вид (виды) разрешенного использования	-
7	Площадь помещения, машино-места (Р), м2	45.5
8	Наименование помещения	Квартира

№ п/п	Наименование характеристики	Значение характеристики
1	2	3
1	Кадастровый номер либо ранее присвоенный государственный учетный номер помещения, машино-места (кадастровый, инвентарный или условный номер)	-
	Кадастровый номер исходного объекта недвижимости (объектов недвижимости)	-
2	Номер, тип этажа (этажей), на котором (которых) расположено помещение	12, Этаж
3	Обозначение (номер) помещения, машино-места на поэтажном плане	130
4	Адрес помещения	Российская Федерация, Московская область, городской округ Химки, город Химки, улица Германа Титова, дом 10А, квартира 130
	Местоположение помещения	-

4	Дополнение местоположения помещения, машино-места	городской округ Химки
5	Назначение помещения	Жилое, Квартира
6	Вид (виды) разрешенного использования	-
7	Площадь помещения, машино-места (Р), м2	32.3
8	Наименование помещения	Квартира
№ п/п	Наименование характеристики	Значение характеристики
1	2	3
1	Кадастровый номер либо ранее присвоенный государственный учетный номер помещения, машино-места (кадастровый, инвентарный или условный номер)	-
	Кадастровый номер исходного объекта недвижимости (объектов недвижимости)	-
2	Номер, тип этажа (этажей), на котором (которых) расположено помещение	12, Этаж
3	Обозначение (номер) помещения, машино-места на поэтажном плане	131
4	Адрес помещения	Российская Федерация, Московская область, городской округ Химки, город Химки, улица Германа Титова, дом 10А, квартира 131
	Местоположение помещения	-
	Дополнение местоположения помещения, машино-места	городской округ Химки
5	Назначение помещения	Жилое, Квартира
6	Вид (виды) разрешенного использования	-
7	Площадь помещения, машино-места (Р), м2	32.3
8	Наименование помещения	Квартира
№ п/п	Наименование характеристики	Значение характеристики
1	2	3
1	Кадастровый номер либо ранее присвоенный государственный учетный номер помещения, машино-места (кадастровый, инвентарный или условный номер)	-
	Кадастровый номер исходного объекта недвижимости (объектов недвижимости)	-
2	Номер, тип этажа (этажей), на котором (которых) расположено помещение	12, Этаж
3	Обозначение (номер) помещения, машино-места на поэтажном плане	132
4	Адрес помещения	Российская Федерация, Московская область, городской округ Химки, город Химки, улица Германа Титова, дом 10А, квартира 132
	Местоположение помещения	-
	Дополнение местоположения помещения, машино-места	городской округ Химки
5	Назначение помещения	Жилое, Квартира
6	Вид (виды) разрешенного использования	-
7	Площадь помещения, машино-места (Р), м2	32.5

8	Наименование помещения	Квартира
№ п/п	Наименование характеристики	Значение характеристики
1	2	3
1	Кадастровый номер либо ранее присвоенный государственный учетный номер помещения, машино-места (кадастровый, инвентарный или условный номер)	-
	Кадастровый номер исходного объекта недвижимости (объектов недвижимости)	-
2	Номер, тип этажа (этажей), на котором (которых) расположено помещение	12, Этаж
3	Обозначение (номер) помещения, машино-места на поэтажном плане	133
4	Адрес помещения	Российская Федерация, Московская область, городской округ Химки, город Химки, улица Германа Титова, дом 10А, квартира 133
	Местоположение помещения	-
	Дополнение местоположения помещения, машино-места	городской округ Химки
5	Назначение помещения	Жилое, Квартира
6	Вид (виды) разрешенного использования	-
7	Площадь помещения, машино-места (Р), м2	45.0
8	Наименование помещения	Квартира
№ п/п	Наименование характеристики	Значение характеристики
1	2	3
1	Кадастровый номер либо ранее присвоенный государственный учетный номер помещения, машино-места (кадастровый, инвентарный или условный номер)	-
	Кадастровый номер исходного объекта недвижимости (объектов недвижимости)	-
2	Номер, тип этажа (этажей), на котором (которых) расположено помещение	13, Этаж
3	Обозначение (номер) помещения, машино-места на поэтажном плане	134
4	Адрес помещения	Российская Федерация, Московская область, городской округ Химки, город Химки, улица Германа Титова, дом 10А, квартира 134
	Местоположение помещения	-
	Дополнение местоположения помещения, машино-места	городской округ Химки
5	Назначение помещения	Жилое, Квартира
6	Вид (виды) разрешенного использования	-
7	Площадь помещения, машино-места (Р), м2	45.1
8	Наименование помещения	Квартира

№ п/п	Наименование характеристики	Значение характеристики
1	2	3
1	Кадастровый номер либо ранее присвоенный государственный учетный номер помещения, машино-места (кадастровый, инвентарный или условный номер)	-
	Кадастровый номер исходного объекта недвижимости (объектов недвижимости)	-
2	Номер, тип этажа (этажей), на котором (которых) расположено помещение	13, Этаж
3	Обозначение (номер) помещения, машино-места на поэтажном плане	135
4	Адрес помещения	Российская Федерация, Московская область, городской округ Химки, город Химки, улица Германа Титова, дом 10А, квартира 135
	Местоположение помещения	-
	Дополнение местоположения помещения, машино-места	городской округ Химки
5	Назначение помещения	Жилое, Квартира
6	Вид (виды) разрешенного использования	-
7	Площадь помещения, машино-места (Р), м2	32.2
8	Наименование помещения	Квартира
№ п/п	Наименование характеристики	Значение характеристики
1	2	3
1	Кадастровый номер либо ранее присвоенный государственный учетный номер помещения, машино-места (кадастровый, инвентарный или условный номер)	-
	Кадастровый номер исходного объекта недвижимости (объектов недвижимости)	-
2	Номер, тип этажа (этажей), на котором (которых) расположено помещение	13, Этаж
3	Обозначение (номер) помещения, машино-места на поэтажном плане	136
4	Адрес помещения	Российская Федерация, Московская область, городской округ Химки, город Химки, улица Германа Титова, дом 10А, квартира 136
	Местоположение помещения	-
	Дополнение местоположения помещения, машино-места	городской округ Химки
5	Назначение помещения	Жилое, Квартира
6	Вид (виды) разрешенного использования	-
7	Площадь помещения, машино-места (Р), м2	32.4
8	Наименование помещения	Квартира
№ п/п	Наименование характеристики	Значение характеристики
1	2	3
1	Кадастровый номер либо ранее присвоенный государственный учетный номер помещения, машино-места (кадастровый, инвентарный или условный номер)	-

1	Кадастровый номер исходного объекта недвижимости (объектов недвижимости)	-
2	Номер, тип этажа (этажей), на котором (которых) расположено помещение	13, Этаж
3	Обозначение (номер) помещения, машино-места на поэтажном плане	137
4	Адрес помещения	Российская Федерация, Московская область, городской округ Химки, город Химки, улица Германа Титова, дом 10А, квартира 137
	Местоположение помещения	-
	Дополнение местоположения помещения, машино-места	городской округ Химки
5	Назначение помещения	Жилое, Квартира
6	Вид (виды) разрешенного использования	-
7	Площадь помещения, машино-места (Р), м2	32.1
8	Наименование помещения	Квартира
№ п/п	Наименование характеристики	Значение характеристики
1	2	3
1	Кадастровый номер либо ранее присвоенный государственный учетный номер помещения, машино-места (кадастровый, инвентарный или условный номер)	-
	Кадастровый номер исходного объекта недвижимости (объектов недвижимости)	-
2	Номер, тип этажа (этажей), на котором (которых) расположено помещение	13, Этаж
3	Обозначение (номер) помещения, машино-места на поэтажном плане	138
4	Адрес помещения	Российская Федерация, Московская область, городской округ Химки, город Химки, улица Германа Титова, дом 10А, квартира 138
	Местоположение помещения	-
	Дополнение местоположения помещения, машино-места	городской округ Химки
5	Назначение помещения	Жилое, Квартира
6	Вид (виды) разрешенного использования	-
7	Площадь помещения, машино-места (Р), м2	44.8
8	Наименование помещения	Квартира
№ п/п	Наименование характеристики	Значение характеристики
1	2	3
1	Кадастровый номер либо ранее присвоенный государственный учетный номер помещения, машино-места (кадастровый, инвентарный или условный номер)	-
	Кадастровый номер исходного объекта недвижимости (объектов недвижимости)	-
2	Номер, тип этажа (этажей), на котором (которых) расположено помещение	14, Этаж
3	Обозначение (номер) помещения, машино-места на поэтажном плане	139

4	Адрес помещения	Российская Федерация, Московская область, городской округ Химки, город Химки, улица Германа Титова, дом 10А, квартира 139
	Местоположение помещения	-
	Дополнение местоположения помещения, машино-места	городской округ Химки
5	Назначение помещения	Жилое, Квартира
6	Вид (виды) разрешенного использования	-
7	Площадь помещения, машино-места (Р), м2	45.2
8	Наименование помещения	Квартира

№ п/п	Наименование характеристики	Значение характеристики
1	2	3
1	Кадастровый номер либо ранее присвоенный государственный учетный номер помещения, машино-места (кадастровый, инвентарный или условный номер)	-
	Кадастровый номер исходного объекта недвижимости (объектов недвижимости)	-
2	Номер, тип этажа (этажей), на котором (которых) расположено помещение	14, Этаж
3	Обозначение (номер) помещения, машино-места на поэтажном плане	140
4	Адрес помещения	Российская Федерация, Московская область, городской округ Химки, город Химки, улица Германа Титова, дом 10А, квартира 140
	Местоположение помещения	-
	Дополнение местоположения помещения, машино-места	городской округ Химки
5	Назначение помещения	Жилое, Квартира
6	Вид (виды) разрешенного использования	-
7	Площадь помещения, машино-места (Р), м2	32.2
8	Наименование помещения	Квартира

№ п/п	Наименование характеристики	Значение характеристики
1	2	3
1	Кадастровый номер либо ранее присвоенный государственный учетный номер помещения, машино-места (кадастровый, инвентарный или условный номер)	-
	Кадастровый номер исходного объекта недвижимости (объектов недвижимости)	-
2	Номер, тип этажа (этажей), на котором (которых) расположено помещение	14, Этаж
3	Обозначение (номер) помещения, машино-места на поэтажном плане	141
4	Адрес помещения	Российская Федерация, Московская область, городской округ Химки, город Химки, улица Германа Титова, дом 10А, квартира 141
	Местоположение помещения	-

4	Дополнение местоположения помещения, машино-места	городской округ Химки
5	Назначение помещения	Жилое, Квартира
6	Вид (виды) разрешенного использования	-
7	Площадь помещения, машино-места (Р), м2	32.0
8	Наименование помещения	Квартира
№ п/п	Наименование характеристики	Значение характеристики
1	2	3
1	Кадастровый номер либо ранее присвоенный государственный учетный номер помещения, машино-места (кадастровый, инвентарный или условный номер)	-
	Кадастровый номер исходного объекта недвижимости (объектов недвижимости)	-
2	Номер, тип этажа (этажей), на котором (которых) расположено помещение	14, Этаж
3	Обозначение (номер) помещения, машино-места на поэтажном плане	142
4	Адрес помещения	Российская Федерация, Московская область, городской округ Химки, город Химки, улица Германа Титова, дом 10А, квартира 142
	Местоположение помещения	-
	Дополнение местоположения помещения, машино-места	городской округ Химки
5	Назначение помещения	Жилое, Квартира
6	Вид (виды) разрешенного использования	-
7	Площадь помещения, машино-места (Р), м2	32.1
8	Наименование помещения	Квартира
№ п/п	Наименование характеристики	Значение характеристики
1	2	3
1	Кадастровый номер либо ранее присвоенный государственный учетный номер помещения, машино-места (кадастровый, инвентарный или условный номер)	-
	Кадастровый номер исходного объекта недвижимости (объектов недвижимости)	-
2	Номер, тип этажа (этажей), на котором (которых) расположено помещение	14, Этаж
3	Обозначение (номер) помещения, машино-места на поэтажном плане	143
4	Адрес помещения	Российская Федерация, Московская область, городской округ Химки, город Химки, улица Германа Титова, дом 10А, квартира 143
	Местоположение помещения	-
	Дополнение местоположения помещения, машино-места	городской округ Химки
5	Назначение помещения	Жилое, Квартира
6	Вид (виды) разрешенного использования	-
7	Площадь помещения, машино-места (Р), м2	45.1

8	Наименование помещения	Квартира
№ п/п	Наименование характеристики	Значение характеристики
1	2	3
1	Кадастровый номер либо ранее присвоенный государственный учетный номер помещения, машино-места (кадастровый, инвентарный или условный номер)	-
	Кадастровый номер исходного объекта недвижимости (объектов недвижимости)	-
2	Номер, тип этажа (этажей), на котором (которых) расположено помещение	15, Этаж
3	Обозначение (номер) помещения, машино-места на поэтажном плане	144
4	Адрес помещения	Российская Федерация, Московская область, городской округ Химки, город Химки, улица Германа Титова, дом 10А, квартира 144
	Местоположение помещения	-
	Дополнение местоположения помещения, машино-места	городской округ Химки
5	Назначение помещения	Жилое, Квартира
6	Вид (виды) разрешенного использования	-
7	Площадь помещения, машино-места (Р), м2	44.8
8	Наименование помещения	Квартира
№ п/п	Наименование характеристики	Значение характеристики
1	2	3
1	Кадастровый номер либо ранее присвоенный государственный учетный номер помещения, машино-места (кадастровый, инвентарный или условный номер)	-
	Кадастровый номер исходного объекта недвижимости (объектов недвижимости)	-
2	Номер, тип этажа (этажей), на котором (которых) расположено помещение	15, Этаж
3	Обозначение (номер) помещения, машино-места на поэтажном плане	145
4	Адрес помещения	Российская Федерация, Московская область, городской округ Химки, город Химки, улица Германа Титова, дом 10А, квартира 145
	Местоположение помещения	-
	Дополнение местоположения помещения, машино-места	городской округ Химки
5	Назначение помещения	Жилое, Квартира
6	Вид (виды) разрешенного использования	-
7	Площадь помещения, машино-места (Р), м2	32.1
8	Наименование помещения	Квартира

№ п/п	Наименование характеристики	Значение характеристики
1	2	3
1	Кадастровый номер либо ранее присвоенный государственный учетный номер помещения, машино-места (кадастровый, инвентарный или условный номер)	-
	Кадастровый номер исходного объекта недвижимости (объектов недвижимости)	-
2	Номер, тип этажа (этажей), на котором (которых) расположено помещение	15, Этаж
3	Обозначение (номер) помещения, машино-места на поэтажном плане	146
4	Адрес помещения	Российская Федерация, Московская область, городской округ Химки, город Химки, улица Германа Титова, дом 10А, квартира 146
	Местоположение помещения	-
	Дополнение местоположения помещения, машино-места	городской округ Химки
5	Назначение помещения	Жилое, Квартира
6	Вид (виды) разрешенного использования	-
7	Площадь помещения, машино-места (Р), м2	32.3
8	Наименование помещения	Квартира
№ п/п	Наименование характеристики	Значение характеристики
1	2	3
1	Кадастровый номер либо ранее присвоенный государственный учетный номер помещения, машино-места (кадастровый, инвентарный или условный номер)	-
	Кадастровый номер исходного объекта недвижимости (объектов недвижимости)	-
2	Номер, тип этажа (этажей), на котором (которых) расположено помещение	15, Этаж
3	Обозначение (номер) помещения, машино-места на поэтажном плане	147
4	Адрес помещения	Российская Федерация, Московская область, городской округ Химки, город Химки, улица Германа Титова, дом 10А, квартира 147
	Местоположение помещения	-
	Дополнение местоположения помещения, машино-места	городской округ Химки
5	Назначение помещения	Жилое, Квартира
6	Вид (виды) разрешенного использования	-
7	Площадь помещения, машино-места (Р), м2	32.1
8	Наименование помещения	Квартира
№ п/п	Наименование характеристики	Значение характеристики
1	2	3
1	Кадастровый номер либо ранее присвоенный государственный учетный номер помещения, машино-места (кадастровый, инвентарный или условный номер)	-

1	Кадастровый номер исходного объекта недвижимости (объектов недвижимости)	-
2	Номер, тип этажа (этажей), на котором (которых) расположено помещение	15, Этаж
3	Обозначение (номер) помещения, машино-места на поэтажном плане	148
4	Адрес помещения	Российская Федерация, Московская область, городской округ Химки, город Химки, улица Германа Титова, дом 10А, квартира 148
	Местоположение помещения	-
	Дополнение местоположения помещения, машино-места	городской округ Химки
5	Назначение помещения	Жилое, Квартира
6	Вид (виды) разрешенного использования	-
7	Площадь помещения, машино-места (Р), м2	44.9
8	Наименование помещения	Квартира
№ п/п	Наименование характеристики	Значение характеристики
1	2	3
1	Кадастровый номер либо ранее присвоенный государственный учетный номер помещения, машино-места (кадастровый, инвентарный или условный номер)	-
	Кадастровый номер исходного объекта недвижимости (объектов недвижимости)	-
2	Номер, тип этажа (этажей), на котором (которых) расположено помещение	16, Этаж
3	Обозначение (номер) помещения, машино-места на поэтажном плане	149
4	Адрес помещения	Российская Федерация, Московская область, городской округ Химки, город Химки, улица Германа Титова, дом 10А, квартира 149
	Местоположение помещения	-
	Дополнение местоположения помещения, машино-места	городской округ Химки
5	Назначение помещения	Жилое, Квартира
6	Вид (виды) разрешенного использования	-
7	Площадь помещения, машино-места (Р), м2	45.0
8	Наименование помещения	Квартира
№ п/п	Наименование характеристики	Значение характеристики
1	2	3
1	Кадастровый номер либо ранее присвоенный государственный учетный номер помещения, машино-места (кадастровый, инвентарный или условный номер)	-
	Кадастровый номер исходного объекта недвижимости (объектов недвижимости)	-
2	Номер, тип этажа (этажей), на котором (которых) расположено помещение	16, Этаж
3	Обозначение (номер) помещения, машино-места на поэтажном плане	150

4	Адрес помещения	Российская Федерация, Московская область, городской округ Химки, город Химки, улица Германа Титова, дом 10А, квартира 150
	Местоположение помещения	-
	Дополнение местоположения помещения, машино-места	городской округ Химки
5	Назначение помещения	Жилое, Квартира
6	Вид (виды) разрешенного использования	-
7	Площадь помещения, машино-места (Р), м2	32.1
8	Наименование помещения	Квартира

№ п/п	Наименование характеристики	Значение характеристики
1	2	3
1	Кадастровый номер либо ранее присвоенный государственный учетный номер помещения, машино-места (кадастровый, инвентарный или условный номер)	-
	Кадастровый номер исходного объекта недвижимости (объектов недвижимости)	-
2	Номер, тип этажа (этажей), на котором (которых) расположено помещение	16, Этаж
3	Обозначение (номер) помещения, машино-места на поэтажном плане	151
4	Адрес помещения	Российская Федерация, Московская область, городской округ Химки, город Химки, улица Германа Титова, дом 10А, квартира 151
	Местоположение помещения	-
	Дополнение местоположения помещения, машино-места	городской округ Химки
5	Назначение помещения	Жилое, Квартира
6	Вид (виды) разрешенного использования	-
7	Площадь помещения, машино-места (Р), м2	32.2
8	Наименование помещения	Квартира

№ п/п	Наименование характеристики	Значение характеристики
1	2	3
1	Кадастровый номер либо ранее присвоенный государственный учетный номер помещения, машино-места (кадастровый, инвентарный или условный номер)	-
	Кадастровый номер исходного объекта недвижимости (объектов недвижимости)	-
2	Номер, тип этажа (этажей), на котором (которых) расположено помещение	16, Этаж
3	Обозначение (номер) помещения, машино-места на поэтажном плане	152
4	Адрес помещения	Российская Федерация, Московская область, городской округ Химки, город Химки, улица Германа Титова, дом 10А, квартира 152
	Местоположение помещения	-

4	Дополнение местоположения помещения, машино-места	городской округ Химки
5	Назначение помещения	Жилое, Квартира
6	Вид (виды) разрешенного использования	-
7	Площадь помещения, машино-места (Р), м2	32.0
8	Наименование помещения	Квартира
№ п/п	Наименование характеристики	Значение характеристики
1	2	3
1	Кадастровый номер либо ранее присвоенный государственный учетный номер помещения, машино-места (кадастровый, инвентарный или условный номер)	-
	Кадастровый номер исходного объекта недвижимости (объектов недвижимости)	-
2	Номер, тип этажа (этажей), на котором (которых) расположено помещение	16, Этаж
3	Обозначение (номер) помещения, машино-места на поэтажном плане	153
4	Адрес помещения	Российская Федерация, Московская область, городской округ Химки, город Химки, улица Германа Титова, дом 10А, квартира 153
	Местоположение помещения	-
	Дополнение местоположения помещения, машино-места	городской округ Химки
5	Назначение помещения	Жилое, Квартира
6	Вид (виды) разрешенного использования	-
7	Площадь помещения, машино-места (Р), м2	44.7
8	Наименование помещения	Квартира
№ п/п	Наименование характеристики	Значение характеристики
1	2	3
1	Кадастровый номер либо ранее присвоенный государственный учетный номер помещения, машино-места (кадастровый, инвентарный или условный номер)	-
	Кадастровый номер исходного объекта недвижимости (объектов недвижимости)	-
2	Номер, тип этажа (этажей), на котором (которых) расположено помещение	17, Этаж
3	Обозначение (номер) помещения, машино-места на поэтажном плане	154
4	Адрес помещения	Российская Федерация, Московская область, городской округ Химки, город Химки, улица Германа Титова, дом 10А, квартира 154
	Местоположение помещения	-
	Дополнение местоположения помещения, машино-места	городской округ Химки
5	Назначение помещения	Жилое, Квартира
6	Вид (виды) разрешенного использования	-
7	Площадь помещения, машино-места (Р), м2	44.9

8	Наименование помещения	Квартира
№ п/п	Наименование характеристики	Значение характеристики
1	2	3
1	Кадастровый номер либо ранее присвоенный государственный учетный номер помещения, машино-места (кадастровый, инвентарный или условный номер)	-
	Кадастровый номер исходного объекта недвижимости (объектов недвижимости)	-
2	Номер, тип этажа (этажей), на котором (которых) расположено помещение	17, Этаж
3	Обозначение (номер) помещения, машино-места на поэтажном плане	155
4	Адрес помещения	Российская Федерация, Московская область, городской округ Химки, город Химки, улица Германа Титова, дом 10А, квартира 155
	Местоположение помещения	-
	Дополнение местоположения помещения, машино-места	городской округ Химки
5	Назначение помещения	Жилое, Квартира
6	Вид (виды) разрешенного использования	-
7	Площадь помещения, машино-места (Р), м2	32.1
8	Наименование помещения	Квартира
№ п/п	Наименование характеристики	Значение характеристики
1	2	3
1	Кадастровый номер либо ранее присвоенный государственный учетный номер помещения, машино-места (кадастровый, инвентарный или условный номер)	-
	Кадастровый номер исходного объекта недвижимости (объектов недвижимости)	-
2	Номер, тип этажа (этажей), на котором (которых) расположено помещение	17, Этаж
3	Обозначение (номер) помещения, машино-места на поэтажном плане	156
4	Адрес помещения	Российская Федерация, Московская область, городской округ Химки, город Химки, улица Германа Титова, дом 10А, квартира 156
	Местоположение помещения	-
	Дополнение местоположения помещения, машино-места	городской округ Химки
5	Назначение помещения	Жилое, Квартира
6	Вид (виды) разрешенного использования	-
7	Площадь помещения, машино-места (Р), м2	32.0
8	Наименование помещения	Квартира

№ п/п	Наименование характеристики	Значение характеристики
1	2	3
1	Кадастровый номер либо ранее присвоенный государственный учетный номер помещения, машино-места (кадастровый, инвентарный или условный номер)	-
	Кадастровый номер исходного объекта недвижимости (объектов недвижимости)	-
2	Номер, тип этажа (этажей), на котором (которых) расположено помещение	17, Этаж
3	Обозначение (номер) помещения, машино-места на поэтажном плане	157
4	Адрес помещения	Российская Федерация, Московская область, городской округ Химки, город Химки, улица Германа Титова, дом 10А, квартира 157
	Местоположение помещения	-
	Дополнение местоположения помещения, машино-места	городской округ Химки
5	Назначение помещения	Жилое, Квартира
6	Вид (виды) разрешенного использования	-
7	Площадь помещения, машино-места (Р), м2	32.0
8	Наименование помещения	Квартира
№ п/п	Наименование характеристики	Значение характеристики
1	2	3
1	Кадастровый номер либо ранее присвоенный государственный учетный номер помещения, машино-места (кадастровый, инвентарный или условный номер)	-
	Кадастровый номер исходного объекта недвижимости (объектов недвижимости)	-
2	Номер, тип этажа (этажей), на котором (которых) расположено помещение	17, Этаж
3	Обозначение (номер) помещения, машино-места на поэтажном плане	158
4	Адрес помещения	Российская Федерация, Московская область, городской округ Химки, город Химки, улица Германа Титова, дом 10А, квартира 158
	Местоположение помещения	-
	Дополнение местоположения помещения, машино-места	городской округ Химки
5	Назначение помещения	Жилое, Квартира
6	Вид (виды) разрешенного использования	-
7	Площадь помещения, машино-места (Р), м2	44.9
8	Наименование помещения	Квартира
№ п/п	Наименование характеристики	Значение характеристики
1	2	3
1	Кадастровый номер либо ранее присвоенный государственный учетный номер помещения, машино-места (кадастровый, инвентарный или условный номер)	-

1	Кадастровый номер исходного объекта недвижимости (объектов недвижимости)	-
2	Номер, тип этажа (этажей), на котором (которых) расположено помещение	2, Этаж
3	Обозначение (номер) помещения, машино-места на поэтажном плане	159
4	Адрес помещения	Российская Федерация, Московская область, городской округ Химки, город Химки, улица Германа Титова, дом 10А, квартира 159
	Местоположение помещения	-
	Дополнение местоположения помещения, машино-места	городской округ Химки
5	Назначение помещения	Жилое, Квартира
6	Вид (виды) разрешенного использования	-
7	Площадь помещения, машино-места (Р), м2	66.3
8	Наименование помещения	Квартира
№ п/п	Наименование характеристики	Значение характеристики
1	2	3
1	Кадастровый номер либо ранее присвоенный государственный учетный номер помещения, машино-места (кадастровый, инвентарный или условный номер)	-
	Кадастровый номер исходного объекта недвижимости (объектов недвижимости)	-
2	Номер, тип этажа (этажей), на котором (которых) расположено помещение	2, Этаж
3	Обозначение (номер) помещения, машино-места на поэтажном плане	160
4	Адрес помещения	Российская Федерация, Московская область, городской округ Химки, город Химки, улица Германа Титова, дом 10А, квартира 160
	Местоположение помещения	-
	Дополнение местоположения помещения, машино-места	городской округ Химки
5	Назначение помещения	Жилое, Квартира
6	Вид (виды) разрешенного использования	-
7	Площадь помещения, машино-места (Р), м2	33.5
8	Наименование помещения	Квартира
№ п/п	Наименование характеристики	Значение характеристики
1	2	3
1	Кадастровый номер либо ранее присвоенный государственный учетный номер помещения, машино-места (кадастровый, инвентарный или условный номер)	-
	Кадастровый номер исходного объекта недвижимости (объектов недвижимости)	-
2	Номер, тип этажа (этажей), на котором (которых) расположено помещение	2, Этаж
3	Обозначение (номер) помещения, машино-места на поэтажном плане	161

4	Адрес помещения	Российская Федерация, Московская область, городской округ Химки, город Химки, улица Германа Титова, дом 10А, квартира 161
	Местоположение помещения	-
	Дополнение местоположения помещения, машино-места	городской округ Химки
5	Назначение помещения	Жилое, Квартира
6	Вид (виды) разрешенного использования	-
7	Площадь помещения, машино-места (Р), м2	63.4
8	Наименование помещения	Квартира

№ п/п	Наименование характеристики	Значение характеристики
1	2	3
1	Кадастровый номер либо ранее присвоенный государственный учетный номер помещения, машино-места (кадастровый, инвентарный или условный номер)	-
	Кадастровый номер исходного объекта недвижимости (объектов недвижимости)	-
2	Номер, тип этажа (этажей), на котором (которых) расположено помещение	3, Этаж
3	Обозначение (номер) помещения, машино-места на поэтажном плане	162
4	Адрес помещения	Российская Федерация, Московская область, городской округ Химки, город Химки, улица Германа Титова, дом 10А, квартира 162
	Местоположение помещения	-
	Дополнение местоположения помещения, машино-места	городской округ Химки
5	Назначение помещения	Жилое, Квартира
6	Вид (виды) разрешенного использования	-
7	Площадь помещения, машино-места (Р), м2	50.1
8	Наименование помещения	Квартира

№ п/п	Наименование характеристики	Значение характеристики
1	2	3
1	Кадастровый номер либо ранее присвоенный государственный учетный номер помещения, машино-места (кадастровый, инвентарный или условный номер)	-
	Кадастровый номер исходного объекта недвижимости (объектов недвижимости)	-
2	Номер, тип этажа (этажей), на котором (которых) расположено помещение	3, Этаж
3	Обозначение (номер) помещения, машино-места на поэтажном плане	163
4	Адрес помещения	Российская Федерация, Московская область, городской округ Химки, город Химки, улица Германа Титова, дом 10А, квартира 163
	Местоположение помещения	-

4	Дополнение местоположения помещения, машино-места	городской округ Химки
5	Назначение помещения	Жилое, Квартира
6	Вид (виды) разрешенного использования	-
7	Площадь помещения, машино-места (Р), м2	33.3
8	Наименование помещения	Квартира
№ п/п	Наименование характеристики	Значение характеристики
1	2	3
1	Кадастровый номер либо ранее присвоенный государственный учетный номер помещения, машино-места (кадастровый, инвентарный или условный номер)	-
	Кадастровый номер исходного объекта недвижимости (объектов недвижимости)	-
2	Номер, тип этажа (этажей), на котором (которых) расположено помещение	3, Этаж
3	Обозначение (номер) помещения, машино-места на поэтажном плане	164
4	Адрес помещения	Российская Федерация, Московская область, городской округ Химки, город Химки, улица Германа Титова, дом 10А, квартира 164
	Местоположение помещения	-
	Дополнение местоположения помещения, машино-места	городской округ Химки
5	Назначение помещения	Жилое, Квартира
6	Вид (виды) разрешенного использования	-
7	Площадь помещения, машино-места (Р), м2	33.5
8	Наименование помещения	Квартира
№ п/п	Наименование характеристики	Значение характеристики
1	2	3
1	Кадастровый номер либо ранее присвоенный государственный учетный номер помещения, машино-места (кадастровый, инвентарный или условный номер)	-
	Кадастровый номер исходного объекта недвижимости (объектов недвижимости)	-
2	Номер, тип этажа (этажей), на котором (которых) расположено помещение	3, Этаж
3	Обозначение (номер) помещения, машино-места на поэтажном плане	165
4	Адрес помещения	Российская Федерация, Московская область, городской округ Химки, город Химки, улица Германа Титова, дом 10А, квартира 165
	Местоположение помещения	-
	Дополнение местоположения помещения, машино-места	городской округ Химки
5	Назначение помещения	Жилое, Квартира
6	Вид (виды) разрешенного использования	-
7	Площадь помещения, машино-места (Р), м2	63.7

8	Наименование помещения	Квартира
№ п/п	Наименование характеристики	Значение характеристики
1	2	3
1	Кадастровый номер либо ранее присвоенный государственный учетный номер помещения, машино-места (кадастровый, инвентарный или условный номер)	-
	Кадастровый номер исходного объекта недвижимости (объектов недвижимости)	-
2	Номер, тип этажа (этажей), на котором (которых) расположено помещение	4, Этаж
3	Обозначение (номер) помещения, машино-места на поэтажном плане	166
4	Адрес помещения	Российская Федерация, Московская область, городской округ Химки, город Химки, улица Германа Титова, дом 10А, квартира 166
	Местоположение помещения	-
	Дополнение местоположения помещения, машино-места	городской округ Химки
5	Назначение помещения	Жилое, Квартира
6	Вид (виды) разрешенного использования	-
7	Площадь помещения, машино-места (Р), м2	50.2
8	Наименование помещения	Квартира
№ п/п	Наименование характеристики	Значение характеристики
1	2	3
1	Кадастровый номер либо ранее присвоенный государственный учетный номер помещения, машино-места (кадастровый, инвентарный или условный номер)	-
	Кадастровый номер исходного объекта недвижимости (объектов недвижимости)	-
2	Номер, тип этажа (этажей), на котором (которых) расположено помещение	4, Этаж
3	Обозначение (номер) помещения, машино-места на поэтажном плане	167
4	Адрес помещения	Российская Федерация, Московская область, городской округ Химки, город Химки, улица Германа Титова, дом 10А, квартира 167
	Местоположение помещения	-
	Дополнение местоположения помещения, машино-места	городской округ Химки
5	Назначение помещения	Жилое, Квартира
6	Вид (виды) разрешенного использования	-
7	Площадь помещения, машино-места (Р), м2	33.4
8	Наименование помещения	Квартира

№ п/п	Наименование характеристики	Значение характеристики
1	2	3
1	Кадастровый номер либо ранее присвоенный государственный учетный номер помещения, машино-места (кадастровый, инвентарный или условный номер)	-
	Кадастровый номер исходного объекта недвижимости (объектов недвижимости)	-
2	Номер, тип этажа (этажей), на котором (которых) расположено помещение	4, Этаж
3	Обозначение (номер) помещения, машино-места на поэтажном плане	168
4	Адрес помещения	Российская Федерация, Московская область, городской округ Химки, город Химки, улица Германа Титова, дом 10А, квартира 168
	Местоположение помещения	-
	Дополнение местоположения помещения, машино-места	городской округ Химки
5	Назначение помещения	Жилое, Квартира
6	Вид (виды) разрешенного использования	-
7	Площадь помещения, машино-места (Р), м2	33.6
8	Наименование помещения	Квартира

№ п/п	Наименование характеристики	Значение характеристики
1	2	3
1	Кадастровый номер либо ранее присвоенный государственный учетный номер помещения, машино-места (кадастровый, инвентарный или условный номер)	-
	Кадастровый номер исходного объекта недвижимости (объектов недвижимости)	-
2	Номер, тип этажа (этажей), на котором (которых) расположено помещение	4, Этаж
3	Обозначение (номер) помещения, машино-места на поэтажном плане	169
4	Адрес помещения	Российская Федерация, Московская область, городской округ Химки, город Химки, улица Германа Титова, дом 10А, квартира 169
	Местоположение помещения	-
	Дополнение местоположения помещения, машино-места	городской округ Химки
5	Назначение помещения	Жилое, Квартира
6	Вид (виды) разрешенного использования	-
7	Площадь помещения, машино-места (Р), м2	63.7
8	Наименование помещения	Квартира

№ п/п	Наименование характеристики	Значение характеристики
1	2	3
1	Кадастровый номер либо ранее присвоенный государственный учетный номер помещения, машино-места (кадастровый, инвентарный или условный номер)	-

1	Кадастровый номер исходного объекта недвижимости (объектов недвижимости)	-
2	Номер, тип этажа (этажей), на котором (которых) расположено помещение	5, Этаж
3	Обозначение (номер) помещения, машино-места на поэтажном плане	170
4	Адрес помещения	Российская Федерация, Московская область, городской округ Химки, город Химки, улица Германа Титова, дом 10А, квартира 170
	Местоположение помещения	-
	Дополнение местоположения помещения, машино-места	городской округ Химки
5	Назначение помещения	Жилое, Квартира
6	Вид (виды) разрешенного использования	-
7	Площадь помещения, машино-места (Р), м2	50.1
8	Наименование помещения	Квартира
№ п/п	Наименование характеристики	Значение характеристики
1	2	3
1	Кадастровый номер либо ранее присвоенный государственный учетный номер помещения, машино-места (кадастровый, инвентарный или условный номер)	-
	Кадастровый номер исходного объекта недвижимости (объектов недвижимости)	-
2	Номер, тип этажа (этажей), на котором (которых) расположено помещение	5, Этаж
3	Обозначение (номер) помещения, машино-места на поэтажном плане	171
4	Адрес помещения	Российская Федерация, Московская область, городской округ Химки, город Химки, улица Германа Титова, дом 10А, квартира 171
	Местоположение помещения	-
	Дополнение местоположения помещения, машино-места	городской округ Химки
5	Назначение помещения	Жилое, Квартира
6	Вид (виды) разрешенного использования	-
7	Площадь помещения, машино-места (Р), м2	33.3
8	Наименование помещения	Квартира
№ п/п	Наименование характеристики	Значение характеристики
1	2	3
1	Кадастровый номер либо ранее присвоенный государственный учетный номер помещения, машино-места (кадастровый, инвентарный или условный номер)	-
	Кадастровый номер исходного объекта недвижимости (объектов недвижимости)	-
2	Номер, тип этажа (этажей), на котором (которых) расположено помещение	5, Этаж
3	Обозначение (номер) помещения, машино-места на поэтажном плане	172

4	Адрес помещения	Российская Федерация, Московская область, городской округ Химки, город Химки, улица Германа Титова, дом 10А, квартира 172
	Местоположение помещения	-
	Дополнение местоположения помещения, машино-места	городской округ Химки
5	Назначение помещения	Жилое, Квартира
6	Вид (виды) разрешенного использования	-
7	Площадь помещения, машино-места (Р), м2	33.5
8	Наименование помещения	Квартира

№ п/п	Наименование характеристики	Значение характеристики
1	2	3
1	Кадастровый номер либо ранее присвоенный государственный учетный номер помещения, машино-места (кадастровый, инвентарный или условный номер)	-
	Кадастровый номер исходного объекта недвижимости (объектов недвижимости)	-
2	Номер, тип этажа (этажей), на котором (которых) расположено помещение	5, Этаж
3	Обозначение (номер) помещения, машино-места на поэтажном плане	173
4	Адрес помещения	Российская Федерация, Московская область, городской округ Химки, город Химки, улица Германа Титова, дом 10А, квартира 173
	Местоположение помещения	-
	Дополнение местоположения помещения, машино-места	городской округ Химки
5	Назначение помещения	Жилое, Квартира
6	Вид (виды) разрешенного использования	-
7	Площадь помещения, машино-места (Р), м2	63.9
8	Наименование помещения	Квартира

№ п/п	Наименование характеристики	Значение характеристики
1	2	3
1	Кадастровый номер либо ранее присвоенный государственный учетный номер помещения, машино-места (кадастровый, инвентарный или условный номер)	-
	Кадастровый номер исходного объекта недвижимости (объектов недвижимости)	-
2	Номер, тип этажа (этажей), на котором (которых) расположено помещение	6, Этаж
3	Обозначение (номер) помещения, машино-места на поэтажном плане	174
4	Адрес помещения	Российская Федерация, Московская область, городской округ Химки, город Химки, улица Германа Титова, дом 10А, квартира 174
	Местоположение помещения	-

4	Дополнение местоположения помещения, машино-места	городской округ Химки
5	Назначение помещения	Жилое, Квартира
6	Вид (виды) разрешенного использования	-
7	Площадь помещения, машино-места (Р), м2	48.3
8	Наименование помещения	Квартира
№ п/п	Наименование характеристики	Значение характеристики
1	2	3
1	Кадастровый номер либо ранее присвоенный государственный учетный номер помещения, машино-места (кадастровый, инвентарный или условный номер)	-
	Кадастровый номер исходного объекта недвижимости (объектов недвижимости)	-
2	Номер, тип этажа (этажей), на котором (которых) расположено помещение	6, Этаж
3	Обозначение (номер) помещения, машино-места на поэтажном плане	175
4	Адрес помещения	Российская Федерация, Московская область, городской округ Химки, город Химки, улица Германа Титова, дом 10А, квартира 175
	Местоположение помещения	-
	Дополнение местоположения помещения, машино-места	городской округ Химки
5	Назначение помещения	Жилое, Квартира
6	Вид (виды) разрешенного использования	-
7	Площадь помещения, машино-места (Р), м2	33.3
8	Наименование помещения	Квартира
№ п/п	Наименование характеристики	Значение характеристики
1	2	3
1	Кадастровый номер либо ранее присвоенный государственный учетный номер помещения, машино-места (кадастровый, инвентарный или условный номер)	-
	Кадастровый номер исходного объекта недвижимости (объектов недвижимости)	-
2	Номер, тип этажа (этажей), на котором (которых) расположено помещение	6, Этаж
3	Обозначение (номер) помещения, машино-места на поэтажном плане	176
4	Адрес помещения	Российская Федерация, Московская область, городской округ Химки, город Химки, улица Германа Титова, дом 10А, квартира 176
	Местоположение помещения	-
	Дополнение местоположения помещения, машино-места	городской округ Химки
5	Назначение помещения	Жилое, Квартира
6	Вид (виды) разрешенного использования	-
7	Площадь помещения, машино-места (Р), м2	32.3

8	Наименование помещения	Квартира
№ п/п	Наименование характеристики	Значение характеристики
1	2	3
1	Кадастровый номер либо ранее присвоенный государственный учетный номер помещения, машино-места (кадастровый, инвентарный или условный номер)	-
	Кадастровый номер исходного объекта недвижимости (объектов недвижимости)	-
2	Номер, тип этажа (этажей), на котором (которых) расположено помещение	6, Этаж
3	Обозначение (номер) помещения, машино-места на поэтажном плане	177
4	Адрес помещения	Российская Федерация, Московская область, городской округ Химки, город Химки, улица Германа Титова, дом 10А, квартира 177
	Местоположение помещения	-
	Дополнение местоположения помещения, машино-места	городской округ Химки
5	Назначение помещения	Жилое, Квартира
6	Вид (виды) разрешенного использования	-
7	Площадь помещения, машино-места (Р), м2	28.9
8	Наименование помещения	Квартира
№ п/п	Наименование характеристики	Значение характеристики
1	2	3
1	Кадастровый номер либо ранее присвоенный государственный учетный номер помещения, машино-места (кадастровый, инвентарный или условный номер)	-
	Кадастровый номер исходного объекта недвижимости (объектов недвижимости)	-
2	Номер, тип этажа (этажей), на котором (которых) расположено помещение	6, Этаж
3	Обозначение (номер) помещения, машино-места на поэтажном плане	178
4	Адрес помещения	Российская Федерация, Московская область, городской округ Химки, город Химки, улица Германа Титова, дом 10А, квартира 178
	Местоположение помещения	-
	Дополнение местоположения помещения, машино-места	городской округ Химки
5	Назначение помещения	Жилое, Квартира
6	Вид (виды) разрешенного использования	-
7	Площадь помещения, машино-места (Р), м2	57.4
8	Наименование помещения	Квартира

№ п/п	Наименование характеристики	Значение характеристики
1	2	3
1	Кадастровый номер либо ранее присвоенный государственный учетный номер помещения, машино-места (кадастровый, инвентарный или условный номер)	-
	Кадастровый номер исходного объекта недвижимости (объектов недвижимости)	-
2	Номер, тип этажа (этажей), на котором (которых) расположено помещение	7, Этаж
3	Обозначение (номер) помещения, машино-места на поэтажном плане	179
4	Адрес помещения	Российская Федерация, Московская область, городской округ Химки, город Химки, улица Германа Титова, дом 10А, квартира 179
	Местоположение помещения	-
	Дополнение местоположения помещения, машино-места	городской округ Химки
5	Назначение помещения	Жилое, Квартира
6	Вид (виды) разрешенного использования	-
7	Площадь помещения, машино-места (Р), м2	48.1
8	Наименование помещения	Квартира
№ п/п	Наименование характеристики	Значение характеристики
1	2	3
1	Кадастровый номер либо ранее присвоенный государственный учетный номер помещения, машино-места (кадастровый, инвентарный или условный номер)	-
	Кадастровый номер исходного объекта недвижимости (объектов недвижимости)	-
2	Номер, тип этажа (этажей), на котором (которых) расположено помещение	7, Этаж
3	Обозначение (номер) помещения, машино-места на поэтажном плане	180
4	Адрес помещения	Российская Федерация, Московская область, городской округ Химки, город Химки, улица Германа Титова, дом 10А, квартира 180
	Местоположение помещения	-
	Дополнение местоположения помещения, машино-места	городской округ Химки
5	Назначение помещения	Жилое, Квартира
6	Вид (виды) разрешенного использования	-
7	Площадь помещения, машино-места (Р), м2	33.4
8	Наименование помещения	Квартира
№ п/п	Наименование характеристики	Значение характеристики
1	2	3
1	Кадастровый номер либо ранее присвоенный государственный учетный номер помещения, машино-места (кадастровый, инвентарный или условный номер)	-

1	Кадастровый номер исходного объекта недвижимости (объектов недвижимости)	-
2	Номер, тип этажа (этажей), на котором (которых) расположено помещение	7, Этаж
3	Обозначение (номер) помещения, машино-места на поэтажном плане	181
4	Адрес помещения	Российская Федерация, Московская область, городской округ Химки, город Химки, улица Германа Титова, дом 10А, квартира 181
	Местоположение помещения	-
	Дополнение местоположения помещения, машино-места	городской округ Химки
5	Назначение помещения	Жилое, Квартира
6	Вид (виды) разрешенного использования	-
7	Площадь помещения, машино-места (Р), м2	32.4
8	Наименование помещения	Квартира
№ п/п	Наименование характеристики	Значение характеристики
1	2	3
1	Кадастровый номер либо ранее присвоенный государственный учетный номер помещения, машино-места (кадастровый, инвентарный или условный номер)	-
	Кадастровый номер исходного объекта недвижимости (объектов недвижимости)	-
2	Номер, тип этажа (этажей), на котором (которых) расположено помещение	7, Этаж
3	Обозначение (номер) помещения, машино-места на поэтажном плане	182
4	Адрес помещения	Российская Федерация, Московская область, городской округ Химки, город Химки, улица Германа Титова, дом 10А, квартира 182
	Местоположение помещения	-
	Дополнение местоположения помещения, машино-места	городской округ Химки
5	Назначение помещения	Жилое, Квартира
6	Вид (виды) разрешенного использования	-
7	Площадь помещения, машино-места (Р), м2	29.1
8	Наименование помещения	Квартира
№ п/п	Наименование характеристики	Значение характеристики
1	2	3
1	Кадастровый номер либо ранее присвоенный государственный учетный номер помещения, машино-места (кадастровый, инвентарный или условный номер)	-
	Кадастровый номер исходного объекта недвижимости (объектов недвижимости)	-
2	Номер, тип этажа (этажей), на котором (которых) расположено помещение	7, Этаж
3	Обозначение (номер) помещения, машино-места на поэтажном плане	183

4	Адрес помещения	Российская Федерация, Московская область, городской округ Химки, город Химки, улица Германа Титова, дом 10А, квартира 183
	Местоположение помещения	-
	Дополнение местоположения помещения, машино-места	городской округ Химки
5	Назначение помещения	Жилое, Квартира
6	Вид (виды) разрешенного использования	-
7	Площадь помещения, машино-места (Р), м2	57.6
8	Наименование помещения	Квартира

№ п/п	Наименование характеристики	Значение характеристики
1	2	3
1	Кадастровый номер либо ранее присвоенный государственный учетный номер помещения, машино-места (кадастровый, инвентарный или условный номер)	-
	Кадастровый номер исходного объекта недвижимости (объектов недвижимости)	-
2	Номер, тип этажа (этажей), на котором (которых) расположено помещение	8, Этаж
3	Обозначение (номер) помещения, машино-места на поэтажном плане	184
4	Адрес помещения	Российская Федерация, Московская область, городской округ Химки, город Химки, улица Германа Титова, дом 10А, квартира 184
	Местоположение помещения	-
	Дополнение местоположения помещения, машино-места	городской округ Химки
5	Назначение помещения	Жилое, Квартира
6	Вид (виды) разрешенного использования	-
7	Площадь помещения, машино-места (Р), м2	48.3
8	Наименование помещения	Квартира

№ п/п	Наименование характеристики	Значение характеристики
1	2	3
1	Кадастровый номер либо ранее присвоенный государственный учетный номер помещения, машино-места (кадастровый, инвентарный или условный номер)	-
	Кадастровый номер исходного объекта недвижимости (объектов недвижимости)	-
2	Номер, тип этажа (этажей), на котором (которых) расположено помещение	8, Этаж
3	Обозначение (номер) помещения, машино-места на поэтажном плане	185
4	Адрес помещения	Российская Федерация, Московская область, городской округ Химки, город Химки, улица Германа Титова, дом 10А, квартира 185
	Местоположение помещения	-

4	Дополнение местоположения помещения, машино-места	городской округ Химки
5	Назначение помещения	Жилое, Квартира
6	Вид (виды) разрешенного использования	-
7	Площадь помещения, машино-места (Р), м2	33.4
8	Наименование помещения	Квартира
№ п/п	Наименование характеристики	Значение характеристики
1	2	3
1	Кадастровый номер либо ранее присвоенный государственный учетный номер помещения, машино-места (кадастровый, инвентарный или условный номер)	-
	Кадастровый номер исходного объекта недвижимости (объектов недвижимости)	-
2	Номер, тип этажа (этажей), на котором (которых) расположено помещение	8, Этаж
3	Обозначение (номер) помещения, машино-места на поэтажном плане	186
4	Адрес помещения	Российская Федерация, Московская область, городской округ Химки, город Химки, улица Германа Титова, дом 10А, квартира 186
	Местоположение помещения	-
	Дополнение местоположения помещения, машино-места	городской округ Химки
5	Назначение помещения	Жилое, Квартира
6	Вид (виды) разрешенного использования	-
7	Площадь помещения, машино-места (Р), м2	32.3
8	Наименование помещения	Квартира
№ п/п	Наименование характеристики	Значение характеристики
1	2	3
1	Кадастровый номер либо ранее присвоенный государственный учетный номер помещения, машино-места (кадастровый, инвентарный или условный номер)	-
	Кадастровый номер исходного объекта недвижимости (объектов недвижимости)	-
2	Номер, тип этажа (этажей), на котором (которых) расположено помещение	8, Этаж
3	Обозначение (номер) помещения, машино-места на поэтажном плане	187
4	Адрес помещения	Российская Федерация, Московская область, городской округ Химки, город Химки, улица Германа Титова, дом 10А, квартира 187
	Местоположение помещения	-
	Дополнение местоположения помещения, машино-места	городской округ Химки
5	Назначение помещения	Жилое, Квартира
6	Вид (виды) разрешенного использования	-
7	Площадь помещения, машино-места (Р), м2	29.0

8	Наименование помещения	Квартира
№ п/п	Наименование характеристики	Значение характеристики
1	2	3
1	Кадастровый номер либо ранее присвоенный государственный учетный номер помещения, машино-места (кадастровый, инвентарный или условный номер)	-
	Кадастровый номер исходного объекта недвижимости (объектов недвижимости)	-
2	Номер, тип этажа (этажей), на котором (которых) расположено помещение	8, Этаж
3	Обозначение (номер) помещения, машино-места на поэтажном плане	188
4	Адрес помещения	Российская Федерация, Московская область, городской округ Химки, город Химки, улица Германа Титова, дом 10А, квартира 188
	Местоположение помещения	-
	Дополнение местоположения помещения, машино-места	городской округ Химки
5	Назначение помещения	Жилое, Квартира
6	Вид (виды) разрешенного использования	-
7	Площадь помещения, машино-места (Р), м2	57.3
8	Наименование помещения	Квартира
№ п/п	Наименование характеристики	Значение характеристики
1	2	3
1	Кадастровый номер либо ранее присвоенный государственный учетный номер помещения, машино-места (кадастровый, инвентарный или условный номер)	-
	Кадастровый номер исходного объекта недвижимости (объектов недвижимости)	-
2	Номер, тип этажа (этажей), на котором (которых) расположено помещение	9, Этаж
3	Обозначение (номер) помещения, машино-места на поэтажном плане	189
4	Адрес помещения	Российская Федерация, Московская область, городской округ Химки, город Химки, улица Германа Титова, дом 10А, квартира 189
	Местоположение помещения	-
	Дополнение местоположения помещения, машино-места	городской округ Химки
5	Назначение помещения	Жилое, Квартира
6	Вид (виды) разрешенного использования	-
7	Площадь помещения, машино-места (Р), м2	47.9
8	Наименование помещения	Квартира

№ п/п	Наименование характеристики	Значение характеристики
1	2	3
1	Кадастровый номер либо ранее присвоенный государственный учетный номер помещения, машино-места (кадастровый, инвентарный или условный номер)	-
	Кадастровый номер исходного объекта недвижимости (объектов недвижимости)	-
2	Номер, тип этажа (этажей), на котором (которых) расположено помещение	9, Этаж
3	Обозначение (номер) помещения, машино-места на поэтажном плане	190
4	Адрес помещения	Российская Федерация, Московская область, городской округ Химки, город Химки, улица Германа Титова, дом 10А, квартира 190
	Местоположение помещения	-
	Дополнение местоположения помещения, машино-места	городской округ Химки
5	Назначение помещения	Жилое, Квартира
6	Вид (виды) разрешенного использования	-
7	Площадь помещения, машино-места (Р), м2	33.5
8	Наименование помещения	Квартира
№ п/п	Наименование характеристики	Значение характеристики
1	2	3
1	Кадастровый номер либо ранее присвоенный государственный учетный номер помещения, машино-места (кадастровый, инвентарный или условный номер)	-
	Кадастровый номер исходного объекта недвижимости (объектов недвижимости)	-
2	Номер, тип этажа (этажей), на котором (которых) расположено помещение	9, Этаж
3	Обозначение (номер) помещения, машино-места на поэтажном плане	191
4	Адрес помещения	Российская Федерация, Московская область, городской округ Химки, город Химки, улица Германа Титова, дом 10А, квартира 191
	Местоположение помещения	-
	Дополнение местоположения помещения, машино-места	городской округ Химки
5	Назначение помещения	Жилое, Квартира
6	Вид (виды) разрешенного использования	-
7	Площадь помещения, машино-места (Р), м2	32.1
8	Наименование помещения	Квартира
№ п/п	Наименование характеристики	Значение характеристики
1	2	3
1	Кадастровый номер либо ранее присвоенный государственный учетный номер помещения, машино-места (кадастровый, инвентарный или условный номер)	-

1	Кадастровый номер исходного объекта недвижимости (объектов недвижимости)	-
2	Номер, тип этажа (этажей), на котором (которых) расположено помещение	9, Этаж
3	Обозначение (номер) помещения, машино-места на поэтажном плане	192
4	Адрес помещения	Российская Федерация, Московская область, городской округ Химки, город Химки, улица Германа Титова, дом 10А, квартира 192
	Местоположение помещения	-
	Дополнение местоположения помещения, машино-места	городской округ Химки
5	Назначение помещения	Жилое, Квартира
6	Вид (виды) разрешенного использования	-
7	Площадь помещения, машино-места (Р), м2	29.1
8	Наименование помещения	Квартира
№ п/п	Наименование характеристики	Значение характеристики
1	2	3
1	Кадастровый номер либо ранее присвоенный государственный учетный номер помещения, машино-места (кадастровый, инвентарный или условный номер)	-
	Кадастровый номер исходного объекта недвижимости (объектов недвижимости)	-
2	Номер, тип этажа (этажей), на котором (которых) расположено помещение	9, Этаж
3	Обозначение (номер) помещения, машино-места на поэтажном плане	193
4	Адрес помещения	Российская Федерация, Московская область, городской округ Химки, город Химки, улица Германа Титова, дом 10А, квартира 193
	Местоположение помещения	-
	Дополнение местоположения помещения, машино-места	городской округ Химки
5	Назначение помещения	Жилое, Квартира
6	Вид (виды) разрешенного использования	-
7	Площадь помещения, машино-места (Р), м2	57.8
8	Наименование помещения	Квартира
№ п/п	Наименование характеристики	Значение характеристики
1	2	3
1	Кадастровый номер либо ранее присвоенный государственный учетный номер помещения, машино-места (кадастровый, инвентарный или условный номер)	-
	Кадастровый номер исходного объекта недвижимости (объектов недвижимости)	-
2	Номер, тип этажа (этажей), на котором (которых) расположено помещение	10, Этаж
3	Обозначение (номер) помещения, машино-места на поэтажном плане	194

4	Адрес помещения	Российская Федерация, Московская область, городской округ Химки, город Химки, улица Германа Титова, дом 10А, квартира 194
	Местоположение помещения	-
	Дополнение местоположения помещения, машино-места	городской округ Химки
5	Назначение помещения	Жилое, Квартира
6	Вид (виды) разрешенного использования	-
7	Площадь помещения, машино-места (Р), м2	45.6
8	Наименование помещения	Квартира

№ п/п	Наименование характеристики	Значение характеристики
1	2	3
1	Кадастровый номер либо ранее присвоенный государственный учетный номер помещения, машино-места (кадастровый, инвентарный или условный номер)	-
	Кадастровый номер исходного объекта недвижимости (объектов недвижимости)	-
2	Номер, тип этажа (этажей), на котором (которых) расположено помещение	10, Этаж
3	Обозначение (номер) помещения, машино-места на поэтажном плане	195
4	Адрес помещения	Российская Федерация, Московская область, городской округ Химки, город Химки, улица Германа Титова, дом 10А, квартира 195
	Местоположение помещения	-
	Дополнение местоположения помещения, машино-места	городской округ Химки
5	Назначение помещения	Жилое, Квартира
6	Вид (виды) разрешенного использования	-
7	Площадь помещения, машино-места (Р), м2	32.3
8	Наименование помещения	Квартира

№ п/п	Наименование характеристики	Значение характеристики
1	2	3
1	Кадастровый номер либо ранее присвоенный государственный учетный номер помещения, машино-места (кадастровый, инвентарный или условный номер)	-
	Кадастровый номер исходного объекта недвижимости (объектов недвижимости)	-
2	Номер, тип этажа (этажей), на котором (которых) расположено помещение	10, Этаж
3	Обозначение (номер) помещения, машино-места на поэтажном плане	196
4	Адрес помещения	Российская Федерация, Московская область, городской округ Химки, город Химки, улица Германа Титова, дом 10А, квартира 196
	Местоположение помещения	-

4	Дополнение местоположения помещения, машино-места	городской округ Химки
5	Назначение помещения	Жилое, Квартира
6	Вид (виды) разрешенного использования	-
7	Площадь помещения, машино-места (Р), м2	32.1
8	Наименование помещения	Квартира
№ п/п	Наименование характеристики	Значение характеристики
1	2	3
1	Кадастровый номер либо ранее присвоенный государственный учетный номер помещения, машино-места (кадастровый, инвентарный или условный номер)	-
	Кадастровый номер исходного объекта недвижимости (объектов недвижимости)	-
2	Номер, тип этажа (этажей), на котором (которых) расположено помещение	10, Этаж
3	Обозначение (номер) помещения, машино-места на поэтажном плане	197
4	Адрес помещения	Российская Федерация, Московская область, городской округ Химки, город Химки, улица Германа Титова, дом 10А, квартира 197
	Местоположение помещения	-
	Дополнение местоположения помещения, машино-места	городской округ Химки
5	Назначение помещения	Жилое, Квартира
6	Вид (виды) разрешенного использования	-
7	Площадь помещения, машино-места (Р), м2	29.1
8	Наименование помещения	Квартира
№ п/п	Наименование характеристики	Значение характеристики
1	2	3
1	Кадастровый номер либо ранее присвоенный государственный учетный номер помещения, машино-места (кадастровый, инвентарный или условный номер)	-
	Кадастровый номер исходного объекта недвижимости (объектов недвижимости)	-
2	Номер, тип этажа (этажей), на котором (которых) расположено помещение	10, Этаж
3	Обозначение (номер) помещения, машино-места на поэтажном плане	198
4	Адрес помещения	Российская Федерация, Московская область, городской округ Химки, город Химки, улица Германа Титова, дом 10А, квартира 198
	Местоположение помещения	-
	Дополнение местоположения помещения, машино-места	городской округ Химки
5	Назначение помещения	Жилое, Квартира
6	Вид (виды) разрешенного использования	-
7	Площадь помещения, машино-места (Р), м2	57.4

8	Наименование помещения	Квартира
№ п/п	Наименование характеристики	Значение характеристики
1	2	3
1	Кадастровый номер либо ранее присвоенный государственный учетный номер помещения, машино-места (кадастровый, инвентарный или условный номер)	-
	Кадастровый номер исходного объекта недвижимости (объектов недвижимости)	-
2	Номер, тип этажа (этажей), на котором (которых) расположено помещение	11, Этаж
3	Обозначение (номер) помещения, машино-места на поэтажном плане	199
4	Адрес помещения	Российская Федерация, Московская область, городской округ Химки, город Химки, улица Германа Титова, дом 10А, квартира 199
	Местоположение помещения	-
	Дополнение местоположения помещения, машино-места	городской округ Химки
5	Назначение помещения	Жилое, Квартира
6	Вид (виды) разрешенного использования	-
7	Площадь помещения, машино-места (Р), м2	45.4
8	Наименование помещения	Квартира
№ п/п	Наименование характеристики	Значение характеристики
1	2	3
1	Кадастровый номер либо ранее присвоенный государственный учетный номер помещения, машино-места (кадастровый, инвентарный или условный номер)	-
	Кадастровый номер исходного объекта недвижимости (объектов недвижимости)	-
2	Номер, тип этажа (этажей), на котором (которых) расположено помещение	11, Этаж
3	Обозначение (номер) помещения, машино-места на поэтажном плане	200
4	Адрес помещения	Российская Федерация, Московская область, городской округ Химки, город Химки, улица Германа Титова, дом 10А, квартира 200
	Местоположение помещения	-
	Дополнение местоположения помещения, машино-места	городской округ Химки
5	Назначение помещения	Жилое, Квартира
6	Вид (виды) разрешенного использования	-
7	Площадь помещения, машино-места (Р), м2	32.0
8	Наименование помещения	Квартира

№ п/п	Наименование характеристики	Значение характеристики
1	2	3
1	Кадастровый номер либо ранее присвоенный государственный учетный номер помещения, машино-места (кадастровый, инвентарный или условный номер)	-
	Кадастровый номер исходного объекта недвижимости (объектов недвижимости)	-
2	Номер, тип этажа (этажей), на котором (которых) расположено помещение	11, Этаж
3	Обозначение (номер) помещения, машино-места на поэтажном плане	201
4	Адрес помещения	Российская Федерация, Московская область, городской округ Химки, город Химки, улица Германа Титова, дом 10А, квартира 201
	Местоположение помещения	-
	Дополнение местоположения помещения, машино-места	городской округ Химки
5	Назначение помещения	Жилое, Квартира
6	Вид (виды) разрешенного использования	-
7	Площадь помещения, машино-места (Р), м2	32.2
8	Наименование помещения	Квартира
№ п/п	Наименование характеристики	Значение характеристики
1	2	3
1	Кадастровый номер либо ранее присвоенный государственный учетный номер помещения, машино-места (кадастровый, инвентарный или условный номер)	-
	Кадастровый номер исходного объекта недвижимости (объектов недвижимости)	-
2	Номер, тип этажа (этажей), на котором (которых) расположено помещение	11, Этаж
3	Обозначение (номер) помещения, машино-места на поэтажном плане	202
4	Адрес помещения	Российская Федерация, Московская область, городской округ Химки, город Химки, улица Германа Титова, дом 10А, квартира 202
	Местоположение помещения	-
	Дополнение местоположения помещения, машино-места	городской округ Химки
5	Назначение помещения	Жилое, Квартира
6	Вид (виды) разрешенного использования	-
7	Площадь помещения, машино-места (Р), м2	29.2
8	Наименование помещения	Квартира
№ п/п	Наименование характеристики	Значение характеристики
1	2	3
1	Кадастровый номер либо ранее присвоенный государственный учетный номер помещения, машино-места (кадастровый, инвентарный или условный номер)	-

1	Кадастровый номер исходного объекта недвижимости (объектов недвижимости)	-
2	Номер, тип этажа (этажей), на котором (которых) расположено помещение	11, Этаж
3	Обозначение (номер) помещения, машино-места на поэтажном плане	203
4	Адрес помещения	Российская Федерация, Московская область, городской округ Химки, город Химки, улица Германа Титова, дом 10А, квартира 203
	Местоположение помещения	-
	Дополнение местоположения помещения, машино-места	городской округ Химки
5	Назначение помещения	Жилое, Квартира
6	Вид (виды) разрешенного использования	-
7	Площадь помещения, машино-места (Р), м2	57.1
8	Наименование помещения	Квартира
№ п/п	Наименование характеристики	Значение характеристики
1	2	3
1	Кадастровый номер либо ранее присвоенный государственный учетный номер помещения, машино-места (кадастровый, инвентарный или условный номер)	-
	Кадастровый номер исходного объекта недвижимости (объектов недвижимости)	-
2	Номер, тип этажа (этажей), на котором (которых) расположено помещение	12, Этаж
3	Обозначение (номер) помещения, машино-места на поэтажном плане	204
4	Адрес помещения	Российская Федерация, Московская область, городской округ Химки, город Химки, улица Германа Титова, дом 10А, квартира 204
	Местоположение помещения	-
	Дополнение местоположения помещения, машино-места	городской округ Химки
5	Назначение помещения	Жилое, Квартира
6	Вид (виды) разрешенного использования	-
7	Площадь помещения, машино-места (Р), м2	44.7
8	Наименование помещения	Квартира
№ п/п	Наименование характеристики	Значение характеристики
1	2	3
1	Кадастровый номер либо ранее присвоенный государственный учетный номер помещения, машино-места (кадастровый, инвентарный или условный номер)	-
	Кадастровый номер исходного объекта недвижимости (объектов недвижимости)	-
2	Номер, тип этажа (этажей), на котором (которых) расположено помещение	12, Этаж
3	Обозначение (номер) помещения, машино-места на поэтажном плане	205

4	Адрес помещения	Российская Федерация, Московская область, городской округ Химки, город Химки, улица Германа Титова, дом 10А, квартира 205
	Местоположение помещения	-
	Дополнение местоположения помещения, машино-места	городской округ Химки
5	Назначение помещения	Жилое, Квартира
6	Вид (виды) разрешенного использования	-
7	Площадь помещения, машино-места (Р), м2	31.9
8	Наименование помещения	Квартира

№ п/п	Наименование характеристики	Значение характеристики
1	2	3
1	Кадастровый номер либо ранее присвоенный государственный учетный номер помещения, машино-места (кадастровый, инвентарный или условный номер)	-
	Кадастровый номер исходного объекта недвижимости (объектов недвижимости)	-
2	Номер, тип этажа (этажей), на котором (которых) расположено помещение	12, Этаж
3	Обозначение (номер) помещения, машино-места на поэтажном плане	206
4	Адрес помещения	Российская Федерация, Московская область, городской округ Химки, город Химки, улица Германа Титова, дом 10А, квартира 206
	Местоположение помещения	-
	Дополнение местоположения помещения, машино-места	городской округ Химки
5	Назначение помещения	Жилое, Квартира
6	Вид (виды) разрешенного использования	-
7	Площадь помещения, машино-места (Р), м2	32.2
8	Наименование помещения	Квартира

№ п/п	Наименование характеристики	Значение характеристики
1	2	3
1	Кадастровый номер либо ранее присвоенный государственный учетный номер помещения, машино-места (кадастровый, инвентарный или условный номер)	-
	Кадастровый номер исходного объекта недвижимости (объектов недвижимости)	-
2	Номер, тип этажа (этажей), на котором (которых) расположено помещение	12, Этаж
3	Обозначение (номер) помещения, машино-места на поэтажном плане	207
4	Адрес помещения	Российская Федерация, Московская область, городской округ Химки, город Химки, улица Германа Титова, дом 10А, квартира 207
	Местоположение помещения	-

4	Дополнение местоположения помещения, машино-места	городской округ Химки
5	Назначение помещения	Жилое, Квартира
6	Вид (виды) разрешенного использования	-
7	Площадь помещения, машино-места (Р), м2	29.1
8	Наименование помещения	Квартира
№ п/п	Наименование характеристики	Значение характеристики
1	2	3
1	Кадастровый номер либо ранее присвоенный государственный учетный номер помещения, машино-места (кадастровый, инвентарный или условный номер)	-
	Кадастровый номер исходного объекта недвижимости (объектов недвижимости)	-
2	Номер, тип этажа (этажей), на котором (которых) расположено помещение	12, Этаж
3	Обозначение (номер) помещения, машино-места на поэтажном плане	208
4	Адрес помещения	Российская Федерация, Московская область, городской округ Химки, город Химки, улица Германа Титова, дом 10А, квартира 208
	Местоположение помещения	-
	Дополнение местоположения помещения, машино-места	городской округ Химки
5	Назначение помещения	Жилое, Квартира
6	Вид (виды) разрешенного использования	-
7	Площадь помещения, машино-места (Р), м2	57.3
8	Наименование помещения	Квартира
№ п/п	Наименование характеристики	Значение характеристики
1	2	3
1	Кадастровый номер либо ранее присвоенный государственный учетный номер помещения, машино-места (кадастровый, инвентарный или условный номер)	-
	Кадастровый номер исходного объекта недвижимости (объектов недвижимости)	-
2	Номер, тип этажа (этажей), на котором (которых) расположено помещение	13, Этаж
3	Обозначение (номер) помещения, машино-места на поэтажном плане	209
4	Адрес помещения	Российская Федерация, Московская область, городской округ Химки, город Химки, улица Германа Титова, дом 10А, квартира 209
	Местоположение помещения	-
	Дополнение местоположения помещения, машино-места	городской округ Химки
5	Назначение помещения	Жилое, Квартира
6	Вид (виды) разрешенного использования	-
7	Площадь помещения, машино-места (Р), м2	45.1

8	Наименование помещения	Квартира
№ п/п	Наименование характеристики	Значение характеристики
1	2	3
1	Кадастровый номер либо ранее присвоенный государственный учетный номер помещения, машино-места (кадастровый, инвентарный или условный номер)	-
	Кадастровый номер исходного объекта недвижимости (объектов недвижимости)	-
2	Номер, тип этажа (этажей), на котором (которых) расположено помещение	13, Этаж
3	Обозначение (номер) помещения, машино-места на поэтажном плане	210
4	Адрес помещения	Российская Федерация, Московская область, городской округ Химки, город Химки, улица Германа Титова, дом 10А, квартира 210
	Местоположение помещения	-
	Дополнение местоположения помещения, машино-места	городской округ Химки
5	Назначение помещения	Жилое, Квартира
6	Вид (виды) разрешенного использования	-
7	Площадь помещения, машино-места (Р), м2	32.0
8	Наименование помещения	Квартира
№ п/п	Наименование характеристики	Значение характеристики
1	2	3
1	Кадастровый номер либо ранее присвоенный государственный учетный номер помещения, машино-места (кадастровый, инвентарный или условный номер)	-
	Кадастровый номер исходного объекта недвижимости (объектов недвижимости)	-
2	Номер, тип этажа (этажей), на котором (которых) расположено помещение	13, Этаж
3	Обозначение (номер) помещения, машино-места на поэтажном плане	211
4	Адрес помещения	Российская Федерация, Московская область, городской округ Химки, город Химки, улица Германа Титова, дом 10А, квартира 211
	Местоположение помещения	-
	Дополнение местоположения помещения, машино-места	городской округ Химки
5	Назначение помещения	Жилое, Квартира
6	Вид (виды) разрешенного использования	-
7	Площадь помещения, машино-места (Р), м2	32.1
8	Наименование помещения	Квартира

№ п/п	Наименование характеристики	Значение характеристики
1	2	3
1	Кадастровый номер либо ранее присвоенный государственный учетный номер помещения, машино-места (кадастровый, инвентарный или условный номер)	-
	Кадастровый номер исходного объекта недвижимости (объектов недвижимости)	-
2	Номер, тип этажа (этажей), на котором (которых) расположено помещение	13, Этаж
3	Обозначение (номер) помещения, машино-места на поэтажном плане	212
4	Адрес помещения	Российская Федерация, Московская область, городской округ Химки, город Химки, улица Германа Титова, дом 10А, квартира 212
	Местоположение помещения	-
	Дополнение местоположения помещения, машино-места	городской округ Химки
5	Назначение помещения	Жилое, Квартира
6	Вид (виды) разрешенного использования	-
7	Площадь помещения, машино-места (Р), м2	28.9
8	Наименование помещения	Квартира
№ п/п	Наименование характеристики	Значение характеристики
1	2	3
1	Кадастровый номер либо ранее присвоенный государственный учетный номер помещения, машино-места (кадастровый, инвентарный или условный номер)	-
	Кадастровый номер исходного объекта недвижимости (объектов недвижимости)	-
2	Номер, тип этажа (этажей), на котором (которых) расположено помещение	13, Этаж
3	Обозначение (номер) помещения, машино-места на поэтажном плане	213
4	Адрес помещения	Российская Федерация, Московская область, городской округ Химки, город Химки, улица Германа Титова, дом 10А, квартира 213
	Местоположение помещения	-
	Дополнение местоположения помещения, машино-места	городской округ Химки
5	Назначение помещения	Жилое, Квартира
6	Вид (виды) разрешенного использования	-
7	Площадь помещения, машино-места (Р), м2	57.3
8	Наименование помещения	Квартира
№ п/п	Наименование характеристики	Значение характеристики
1	2	3
1	Кадастровый номер либо ранее присвоенный государственный учетный номер помещения, машино-места (кадастровый, инвентарный или условный номер)	-

1	Кадастровый номер исходного объекта недвижимости (объектов недвижимости)	-
2	Номер, тип этажа (этажей), на котором (которых) расположено помещение	14, Этаж
3	Обозначение (номер) помещения, машино-места на поэтажном плане	214
4	Адрес помещения	Российская Федерация, Московская область, городской округ Химки, город Химки, улица Германа Титова, дом 10А, квартира 214
	Местоположение помещения	-
	Дополнение местоположения помещения, машино-места	городской округ Химки
5	Назначение помещения	Жилое, Квартира
6	Вид (виды) разрешенного использования	-
7	Площадь помещения, машино-места (Р), м2	44.9
8	Наименование помещения	Квартира
№ п/п	Наименование характеристики	Значение характеристики
1	2	3
1	Кадастровый номер либо ранее присвоенный государственный учетный номер помещения, машино-места (кадастровый, инвентарный или условный номер)	-
	Кадастровый номер исходного объекта недвижимости (объектов недвижимости)	-
2	Номер, тип этажа (этажей), на котором (которых) расположено помещение	14, Этаж
3	Обозначение (номер) помещения, машино-места на поэтажном плане	215
4	Адрес помещения	Российская Федерация, Московская область, городской округ Химки, город Химки, улица Германа Титова, дом 10А, квартира 215
	Местоположение помещения	-
	Дополнение местоположения помещения, машино-места	городской округ Химки
5	Назначение помещения	Жилое, Квартира
6	Вид (виды) разрешенного использования	-
7	Площадь помещения, машино-места (Р), м2	31.9
8	Наименование помещения	Квартира
№ п/п	Наименование характеристики	Значение характеристики
1	2	3
1	Кадастровый номер либо ранее присвоенный государственный учетный номер помещения, машино-места (кадастровый, инвентарный или условный номер)	-
	Кадастровый номер исходного объекта недвижимости (объектов недвижимости)	-
2	Номер, тип этажа (этажей), на котором (которых) расположено помещение	14, Этаж
3	Обозначение (номер) помещения, машино-места на поэтажном плане	216

4	Адрес помещения	Российская Федерация, Московская область, городской округ Химки, город Химки, улица Германа Титова, дом 10А, квартира 216
	Местоположение помещения	-
	Дополнение местоположения помещения, машино-места	городской округ Химки
5	Назначение помещения	Жилое, Квартира
6	Вид (виды) разрешенного использования	-
7	Площадь помещения, машино-места (Р), м2	32.0
8	Наименование помещения	Квартира

№ п/п	Наименование характеристики	Значение характеристики
1	2	3
1	Кадастровый номер либо ранее присвоенный государственный учетный номер помещения, машино-места (кадастровый, инвентарный или условный номер)	-
	Кадастровый номер исходного объекта недвижимости (объектов недвижимости)	-
2	Номер, тип этажа (этажей), на котором (которых) расположено помещение	14, Этаж
3	Обозначение (номер) помещения, машино-места на поэтажном плане	217
4	Адрес помещения	Российская Федерация, Московская область, городской округ Химки, город Химки, улица Германа Титова, дом 10А, квартира 217
	Местоположение помещения	-
	Дополнение местоположения помещения, машино-места	городской округ Химки
5	Назначение помещения	Жилое, Квартира
6	Вид (виды) разрешенного использования	-
7	Площадь помещения, машино-места (Р), м2	29.0
8	Наименование помещения	Квартира

№ п/п	Наименование характеристики	Значение характеристики
1	2	3
1	Кадастровый номер либо ранее присвоенный государственный учетный номер помещения, машино-места (кадастровый, инвентарный или условный номер)	-
	Кадастровый номер исходного объекта недвижимости (объектов недвижимости)	-
2	Номер, тип этажа (этажей), на котором (которых) расположено помещение	14, Этаж
3	Обозначение (номер) помещения, машино-места на поэтажном плане	218
4	Адрес помещения	Российская Федерация, Московская область, городской округ Химки, город Химки, улица Германа Титова, дом 10А, квартира 218
	Местоположение помещения	-

4	Дополнение местоположения помещения, машино-места	городской округ Химки
5	Назначение помещения	Жилое, Квартира
6	Вид (виды) разрешенного использования	-
7	Площадь помещения, машино-места (Р), м2	57.2
8	Наименование помещения	Квартира
№ п/п	Наименование характеристики	Значение характеристики
1	2	3
1	Кадастровый номер либо ранее присвоенный государственный учетный номер помещения, машино-места (кадастровый, инвентарный или условный номер)	-
	Кадастровый номер исходного объекта недвижимости (объектов недвижимости)	-
2	Номер, тип этажа (этажей), на котором (которых) расположено помещение	15, Этаж
3	Обозначение (номер) помещения, машино-места на поэтажном плане	219
4	Адрес помещения	Российская Федерация, Московская область, городской округ Химки, город Химки, улица Германа Титова, дом 10А, квартира 219
	Местоположение помещения	-
	Дополнение местоположения помещения, машино-места	городской округ Химки
5	Назначение помещения	Жилое, Квартира
6	Вид (виды) разрешенного использования	-
7	Площадь помещения, машино-места (Р), м2	44.8
8	Наименование помещения	Квартира
№ п/п	Наименование характеристики	Значение характеристики
1	2	3
1	Кадастровый номер либо ранее присвоенный государственный учетный номер помещения, машино-места (кадастровый, инвентарный или условный номер)	-
	Кадастровый номер исходного объекта недвижимости (объектов недвижимости)	-
2	Номер, тип этажа (этажей), на котором (которых) расположено помещение	15, Этаж
3	Обозначение (номер) помещения, машино-места на поэтажном плане	220
4	Адрес помещения	Российская Федерация, Московская область, городской округ Химки, город Химки, улица Германа Титова, дом 10А, квартира 220
	Местоположение помещения	-
	Дополнение местоположения помещения, машино-места	городской округ Химки
5	Назначение помещения	Жилое, Квартира
6	Вид (виды) разрешенного использования	-
7	Площадь помещения, машино-места (Р), м2	31.9

8	Наименование помещения	Квартира
№ п/п	Наименование характеристики	Значение характеристики
1	2	3
1	Кадастровый номер либо ранее присвоенный государственный учетный номер помещения, машино-места (кадастровый, инвентарный или условный номер)	-
	Кадастровый номер исходного объекта недвижимости (объектов недвижимости)	-
2	Номер, тип этажа (этажей), на котором (которых) расположено помещение	15, Этаж
3	Обозначение (номер) помещения, машино-места на поэтажном плане	221
4	Адрес помещения	Российская Федерация, Московская область, городской округ Химки, город Химки, улица Германа Титова, дом 10А, квартира 221
	Местоположение помещения	-
	Дополнение местоположения помещения, машино-места	городской округ Химки
5	Назначение помещения	Жилое, Квартира
6	Вид (виды) разрешенного использования	-
7	Площадь помещения, машино-места (Р), м2	32.0
8	Наименование помещения	Квартира
№ п/п	Наименование характеристики	Значение характеристики
1	2	3
1	Кадастровый номер либо ранее присвоенный государственный учетный номер помещения, машино-места (кадастровый, инвентарный или условный номер)	-
	Кадастровый номер исходного объекта недвижимости (объектов недвижимости)	-
2	Номер, тип этажа (этажей), на котором (которых) расположено помещение	15, Этаж
3	Обозначение (номер) помещения, машино-места на поэтажном плане	222
4	Адрес помещения	Российская Федерация, Московская область, городской округ Химки, город Химки, улица Германа Титова, дом 10А, квартира 222
	Местоположение помещения	-
	Дополнение местоположения помещения, машино-места	городской округ Химки
5	Назначение помещения	Жилое, Квартира
6	Вид (виды) разрешенного использования	-
7	Площадь помещения, машино-места (Р), м2	29.1
8	Наименование помещения	Квартира

№ п/п	Наименование характеристики	Значение характеристики
1	2	3
1	Кадастровый номер либо ранее присвоенный государственный учетный номер помещения, машино-места (кадастровый, инвентарный или условный номер)	-
	Кадастровый номер исходного объекта недвижимости (объектов недвижимости)	-
2	Номер, тип этажа (этажей), на котором (которых) расположено помещение	15, Этаж
3	Обозначение (номер) помещения, машино-места на поэтажном плане	223
4	Адрес помещения	Российская Федерация, Московская область, городской округ Химки, город Химки, улица Германа Титова, дом 10А, квартира 223
	Местоположение помещения	-
	Дополнение местоположения помещения, машино-места	городской округ Химки
5	Назначение помещения	Жилое, Квартира
6	Вид (виды) разрешенного использования	-
7	Площадь помещения, машино-места (Р), м2	57.1
8	Наименование помещения	Квартира
№ п/п	Наименование характеристики	Значение характеристики
1	2	3
1	Кадастровый номер либо ранее присвоенный государственный учетный номер помещения, машино-места (кадастровый, инвентарный или условный номер)	-
	Кадастровый номер исходного объекта недвижимости (объектов недвижимости)	-
2	Номер, тип этажа (этажей), на котором (которых) расположено помещение	16, Этаж
3	Обозначение (номер) помещения, машино-места на поэтажном плане	224
4	Адрес помещения	Российская Федерация, Московская область, городской округ Химки, город Химки, улица Германа Титова, дом 10А, квартира 224
	Местоположение помещения	-
	Дополнение местоположения помещения, машино-места	городской округ Химки
5	Назначение помещения	Жилое, Квартира
6	Вид (виды) разрешенного использования	-
7	Площадь помещения, машино-места (Р), м2	44.7
8	Наименование помещения	Квартира
№ п/п	Наименование характеристики	Значение характеристики
1	2	3
1	Кадастровый номер либо ранее присвоенный государственный учетный номер помещения, машино-места (кадастровый, инвентарный или условный номер)	-

1	Кадастровый номер исходного объекта недвижимости (объектов недвижимости)	-
2	Номер, тип этажа (этажей), на котором (которых) расположено помещение	16, Этаж
3	Обозначение (номер) помещения, машино-места на поэтажном плане	225
4	Адрес помещения	Российская Федерация, Московская область, городской округ Химки, город Химки, улица Германа Титова, дом 10А, квартира 225
	Местоположение помещения	-
	Дополнение местоположения помещения, машино-места	городской округ Химки
5	Назначение помещения	Жилое, Квартира
6	Вид (виды) разрешенного использования	-
7	Площадь помещения, машино-места (Р), м2	31.9
8	Наименование помещения	Квартира
№ п/п	Наименование характеристики	Значение характеристики
1	2	3
1	Кадастровый номер либо ранее присвоенный государственный учетный номер помещения, машино-места (кадастровый, инвентарный или условный номер)	-
	Кадастровый номер исходного объекта недвижимости (объектов недвижимости)	-
2	Номер, тип этажа (этажей), на котором (которых) расположено помещение	16, Этаж
3	Обозначение (номер) помещения, машино-места на поэтажном плане	226
4	Адрес помещения	Российская Федерация, Московская область, городской округ Химки, город Химки, улица Германа Титова, дом 10А, квартира 226
	Местоположение помещения	-
	Дополнение местоположения помещения, машино-места	городской округ Химки
5	Назначение помещения	Жилое, Квартира
6	Вид (виды) разрешенного использования	-
7	Площадь помещения, машино-места (Р), м2	32.1
8	Наименование помещения	Квартира
№ п/п	Наименование характеристики	Значение характеристики
1	2	3
1	Кадастровый номер либо ранее присвоенный государственный учетный номер помещения, машино-места (кадастровый, инвентарный или условный номер)	-
	Кадастровый номер исходного объекта недвижимости (объектов недвижимости)	-
2	Номер, тип этажа (этажей), на котором (которых) расположено помещение	16, Этаж
3	Обозначение (номер) помещения, машино-места на поэтажном плане	227

4	Адрес помещения	Российская Федерация, Московская область, городской округ Химки, город Химки, улица Германа Титова, дом 10А, квартира 227
	Местоположение помещения	-
	Дополнение местоположения помещения, машино-места	городской округ Химки
5	Назначение помещения	Жилое, Квартира
6	Вид (виды) разрешенного использования	-
7	Площадь помещения, машино-места (Р), м2	29.1
8	Наименование помещения	Квартира

№ п/п	Наименование характеристики	Значение характеристики
1	2	3
1	Кадастровый номер либо ранее присвоенный государственный учетный номер помещения, машино-места (кадастровый, инвентарный или условный номер)	-
	Кадастровый номер исходного объекта недвижимости (объектов недвижимости)	-
2	Номер, тип этажа (этажей), на котором (которых) расположено помещение	16, Этаж
3	Обозначение (номер) помещения, машино-места на поэтажном плане	228
4	Адрес помещения	Российская Федерация, Московская область, городской округ Химки, город Химки, улица Германа Титова, дом 10А, квартира 228
	Местоположение помещения	-
	Дополнение местоположения помещения, машино-места	городской округ Химки
5	Назначение помещения	Жилое, Квартира
6	Вид (виды) разрешенного использования	-
7	Площадь помещения, машино-места (Р), м2	57.6
8	Наименование помещения	Квартира

№ п/п	Наименование характеристики	Значение характеристики
1	2	3
1	Кадастровый номер либо ранее присвоенный государственный учетный номер помещения, машино-места (кадастровый, инвентарный или условный номер)	-
	Кадастровый номер исходного объекта недвижимости (объектов недвижимости)	-
2	Номер, тип этажа (этажей), на котором (которых) расположено помещение	17, Этаж
3	Обозначение (номер) помещения, машино-места на поэтажном плане	229
4	Адрес помещения	Российская Федерация, Московская область, городской округ Химки, город Химки, улица Германа Титова, дом 10А, квартира 229
	Местоположение помещения	-

4	Дополнение местоположения помещения, машино-места	городской округ Химки
5	Назначение помещения	Жилое, Квартира
6	Вид (виды) разрешенного использования	-
7	Площадь помещения, машино-места (Р), м2	45.3
8	Наименование помещения	Квартира
№ п/п	Наименование характеристики	Значение характеристики
1	2	3
1	Кадастровый номер либо ранее присвоенный государственный учетный номер помещения, машино-места (кадастровый, инвентарный или условный номер)	-
	Кадастровый номер исходного объекта недвижимости (объектов недвижимости)	-
2	Номер, тип этажа (этажей), на котором (которых) расположено помещение	17, Этаж
3	Обозначение (номер) помещения, машино-места на поэтажном плане	230
4	Адрес помещения	Российская Федерация, Московская область, городской округ Химки, город Химки, улица Германа Титова, дом 10А, квартира 230
	Местоположение помещения	-
	Дополнение местоположения помещения, машино-места	городской округ Химки
5	Назначение помещения	Жилое, Квартира
6	Вид (виды) разрешенного использования	-
7	Площадь помещения, машино-места (Р), м2	32.0
8	Наименование помещения	Квартира
№ п/п	Наименование характеристики	Значение характеристики
1	2	3
1	Кадастровый номер либо ранее присвоенный государственный учетный номер помещения, машино-места (кадастровый, инвентарный или условный номер)	-
	Кадастровый номер исходного объекта недвижимости (объектов недвижимости)	-
2	Номер, тип этажа (этажей), на котором (которых) расположено помещение	17, Этаж
3	Обозначение (номер) помещения, машино-места на поэтажном плане	231
4	Адрес помещения	Российская Федерация, Московская область, городской округ Химки, город Химки, улица Германа Титова, дом 10А, квартира 231
	Местоположение помещения	-
	Дополнение местоположения помещения, машино-места	городской округ Химки
5	Назначение помещения	Жилое, Квартира
6	Вид (виды) разрешенного использования	-
7	Площадь помещения, машино-места (Р), м2	32.2

8	Наименование помещения	Квартира
№ п/п	Наименование характеристики	Значение характеристики
1	2	3
1	Кадастровый номер либо ранее присвоенный государственный учетный номер помещения, машино-места (кадастровый, инвентарный или условный номер)	-
	Кадастровый номер исходного объекта недвижимости (объектов недвижимости)	-
2	Номер, тип этажа (этажей), на котором (которых) расположено помещение	17, Этаж
3	Обозначение (номер) помещения, машино-места на поэтажном плане	232
4	Адрес помещения	Российская Федерация, Московская область, городской округ Химки, город Химки, улица Германа Титова, дом 10А, квартира 232
	Местоположение помещения	-
	Дополнение местоположения помещения, машино-места	городской округ Химки
5	Назначение помещения	Жилое, Квартира
6	Вид (виды) разрешенного использования	-
7	Площадь помещения, машино-места (Р), м2	28.7
8	Наименование помещения	Квартира
№ п/п	Наименование характеристики	Значение характеристики
1	2	3
1	Кадастровый номер либо ранее присвоенный государственный учетный номер помещения, машино-места (кадастровый, инвентарный или условный номер)	-
	Кадастровый номер исходного объекта недвижимости (объектов недвижимости)	-
2	Номер, тип этажа (этажей), на котором (которых) расположено помещение	17, Этаж
3	Обозначение (номер) помещения, машино-места на поэтажном плане	233
4	Адрес помещения	Российская Федерация, Московская область, городской округ Химки, город Химки, улица Германа Титова, дом 10А, квартира 233
	Местоположение помещения	-
	Дополнение местоположения помещения, машино-места	городской округ Химки
5	Назначение помещения	Жилое, Квартира
6	Вид (виды) разрешенного использования	-
7	Площадь помещения, машино-места (Р), м2	57.5
8	Наименование помещения	Квартира

№ п/п	Наименование характеристики	Значение характеристики
1	2	3
1	Кадастровый номер либо ранее присвоенный государственный учетный номер помещения, машино-места (кадастровый, инвентарный или условный номер)	-
	Кадастровый номер исходного объекта недвижимости (объектов недвижимости)	-
2	Номер, тип этажа (этажей), на котором (которых) расположено помещение	2, Этаж
3	Обозначение (номер) помещения, машино-места на поэтажном плане	234
4	Адрес помещения	Российская Федерация, Московская область, городской округ Химки, город Химки, улица Германа Титова, дом 10А, квартира 234
	Местоположение помещения	-
	Дополнение местоположения помещения, машино-места	городской округ Химки
5	Назначение помещения	Жилое, Квартира
6	Вид (виды) разрешенного использования	-
7	Площадь помещения, машино-места (Р), м2	63.6
8	Наименование помещения	Квартира
№ п/п	Наименование характеристики	Значение характеристики
1	2	3
1	Кадастровый номер либо ранее присвоенный государственный учетный номер помещения, машино-места (кадастровый, инвентарный или условный номер)	-
	Кадастровый номер исходного объекта недвижимости (объектов недвижимости)	-
2	Номер, тип этажа (этажей), на котором (которых) расположено помещение	2, Этаж
3	Обозначение (номер) помещения, машино-места на поэтажном плане	235
4	Адрес помещения	Российская Федерация, Московская область, городской округ Химки, город Химки, улица Германа Титова, дом 10А, квартира 235
	Местоположение помещения	-
	Дополнение местоположения помещения, машино-места	городской округ Химки
5	Назначение помещения	Жилое, Квартира
6	Вид (виды) разрешенного использования	-
7	Площадь помещения, машино-места (Р), м2	33.5
8	Наименование помещения	Квартира
№ п/п	Наименование характеристики	Значение характеристики
1	2	3
1	Кадастровый номер либо ранее присвоенный государственный учетный номер помещения, машино-места (кадастровый, инвентарный или условный номер)	-

1	Кадастровый номер исходного объекта недвижимости (объектов недвижимости)	-
2	Номер, тип этажа (этажей), на котором (которых) расположено помещение	2, Этаж
3	Обозначение (номер) помещения, машино-места на поэтажном плане	236
4	Адрес помещения	Российская Федерация, Московская область, городской округ Химки, город Химки, улица Германа Титова, дом 10А, квартира 236
	Местоположение помещения	-
	Дополнение местоположения помещения, машино-места	городской округ Химки
5	Назначение помещения	Жилое, Квартира
6	Вид (виды) разрешенного использования	-
7	Площадь помещения, машино-места (Р), м2	67.0
8	Наименование помещения	Квартира
№ п/п	Наименование характеристики	Значение характеристики
1	2	3
1	Кадастровый номер либо ранее присвоенный государственный учетный номер помещения, машино-места (кадастровый, инвентарный или условный номер)	-
	Кадастровый номер исходного объекта недвижимости (объектов недвижимости)	-
2	Номер, тип этажа (этажей), на котором (которых) расположено помещение	3, Этаж
3	Обозначение (номер) помещения, машино-места на поэтажном плане	237
4	Адрес помещения	Российская Федерация, Московская область, городской округ Химки, город Химки, улица Германа Титова, дом 10А, квартира 237
	Местоположение помещения	-
	Дополнение местоположения помещения, машино-места	городской округ Химки
5	Назначение помещения	Жилое, Квартира
6	Вид (виды) разрешенного использования	-
7	Площадь помещения, машино-места (Р), м2	63.9
8	Наименование помещения	Квартира
№ п/п	Наименование характеристики	Значение характеристики
1	2	3
1	Кадастровый номер либо ранее присвоенный государственный учетный номер помещения, машино-места (кадастровый, инвентарный или условный номер)	-
	Кадастровый номер исходного объекта недвижимости (объектов недвижимости)	-
2	Номер, тип этажа (этажей), на котором (которых) расположено помещение	3, Этаж
3	Обозначение (номер) помещения, машино-места на поэтажном плане	238

4	Адрес помещения	Российская Федерация, Московская область, городской округ Химки, город Химки, улица Германа Титова, дом 10А, квартира 238
	Местоположение помещения	-
	Дополнение местоположения помещения, машино-места	городской округ Химки
5	Назначение помещения	Жилое, Квартира
6	Вид (виды) разрешенного использования	-
7	Площадь помещения, машино-места (Р), м2	33.4
8	Наименование помещения	Квартира

№ п/п	Наименование характеристики	Значение характеристики
1	2	3
1	Кадастровый номер либо ранее присвоенный государственный учетный номер помещения, машино-места (кадастровый, инвентарный или условный номер)	-
	Кадастровый номер исходного объекта недвижимости (объектов недвижимости)	-
2	Номер, тип этажа (этажей), на котором (которых) расположено помещение	3, Этаж
3	Обозначение (номер) помещения, машино-места на поэтажном плане	239
4	Адрес помещения	Российская Федерация, Московская область, городской округ Химки, город Химки, улица Германа Титова, дом 10А, квартира 239
	Местоположение помещения	-
	Дополнение местоположения помещения, машино-места	городской округ Химки
5	Назначение помещения	Жилое, Квартира
6	Вид (виды) разрешенного использования	-
7	Площадь помещения, машино-места (Р), м2	33.4
8	Наименование помещения	Квартира

№ п/п	Наименование характеристики	Значение характеристики
1	2	3
1	Кадастровый номер либо ранее присвоенный государственный учетный номер помещения, машино-места (кадастровый, инвентарный или условный номер)	-
	Кадастровый номер исходного объекта недвижимости (объектов недвижимости)	-
2	Номер, тип этажа (этажей), на котором (которых) расположено помещение	3, Этаж
3	Обозначение (номер) помещения, машино-места на поэтажном плане	240
4	Адрес помещения	Российская Федерация, Московская область, городской округ Химки, город Химки, улица Германа Титова, дом 10А, квартира 240
	Местоположение помещения	-

4	Дополнение местоположения помещения, машино-места	городской округ Химки
5	Назначение помещения	Жилое, Квартира
6	Вид (виды) разрешенного использования	-
7	Площадь помещения, машино-места (Р), м2	49.9
8	Наименование помещения	Квартира
№ п/п	Наименование характеристики	Значение характеристики
1	2	3
1	Кадастровый номер либо ранее присвоенный государственный учетный номер помещения, машино-места (кадастровый, инвентарный или условный номер)	-
	Кадастровый номер исходного объекта недвижимости (объектов недвижимости)	-
2	Номер, тип этажа (этажей), на котором (которых) расположено помещение	4, Этаж
3	Обозначение (номер) помещения, машино-места на поэтажном плане	241
4	Адрес помещения	Российская Федерация, Московская область, городской округ Химки, город Химки, улица Германа Титова, дом 10А, квартира 241
	Местоположение помещения	-
	Дополнение местоположения помещения, машино-места	городской округ Химки
5	Назначение помещения	Жилое, Квартира
6	Вид (виды) разрешенного использования	-
7	Площадь помещения, машино-места (Р), м2	63.9
8	Наименование помещения	Квартира
№ п/п	Наименование характеристики	Значение характеристики
1	2	3
1	Кадастровый номер либо ранее присвоенный государственный учетный номер помещения, машино-места (кадастровый, инвентарный или условный номер)	-
	Кадастровый номер исходного объекта недвижимости (объектов недвижимости)	-
2	Номер, тип этажа (этажей), на котором (которых) расположено помещение	4, Этаж
3	Обозначение (номер) помещения, машино-места на поэтажном плане	242
4	Адрес помещения	Российская Федерация, Московская область, городской округ Химки, город Химки, улица Германа Титова, дом 10А, квартира 242
	Местоположение помещения	-
	Дополнение местоположения помещения, машино-места	городской округ Химки
5	Назначение помещения	Жилое, Квартира
6	Вид (виды) разрешенного использования	-
7	Площадь помещения, машино-места (Р), м2	33.6

8	Наименование помещения	Квартира
№ п/п	Наименование характеристики	Значение характеристики
1	2	3
1	Кадастровый номер либо ранее присвоенный государственный учетный номер помещения, машино-места (кадастровый, инвентарный или условный номер)	-
	Кадастровый номер исходного объекта недвижимости (объектов недвижимости)	-
2	Номер, тип этажа (этажей), на котором (которых) расположено помещение	4, Этаж
3	Обозначение (номер) помещения, машино-места на поэтажном плане	243
4	Адрес помещения	Российская Федерация, Московская область, городской округ Химки, город Химки, улица Германа Титова, дом 10А, квартира 243
	Местоположение помещения	-
	Дополнение местоположения помещения, машино-места	городской округ Химки
5	Назначение помещения	Жилое, Квартира
6	Вид (виды) разрешенного использования	-
7	Площадь помещения, машино-места (Р), м2	33.3
8	Наименование помещения	Квартира
№ п/п	Наименование характеристики	Значение характеристики
1	2	3
1	Кадастровый номер либо ранее присвоенный государственный учетный номер помещения, машино-места (кадастровый, инвентарный или условный номер)	-
	Кадастровый номер исходного объекта недвижимости (объектов недвижимости)	-
2	Номер, тип этажа (этажей), на котором (которых) расположено помещение	4, Этаж
3	Обозначение (номер) помещения, машино-места на поэтажном плане	244
4	Адрес помещения	Российская Федерация, Московская область, городской округ Химки, город Химки, улица Германа Титова, дом 10А, квартира 244
	Местоположение помещения	-
	Дополнение местоположения помещения, машино-места	городской округ Химки
5	Назначение помещения	Жилое, Квартира
6	Вид (виды) разрешенного использования	-
7	Площадь помещения, машино-места (Р), м2	50.0
8	Наименование помещения	Квартира

№ п/п	Наименование характеристики	Значение характеристики
1	2	3
1	Кадастровый номер либо ранее присвоенный государственный учетный номер помещения, машино-места (кадастровый, инвентарный или условный номер)	-
	Кадастровый номер исходного объекта недвижимости (объектов недвижимости)	-
2	Номер, тип этажа (этажей), на котором (которых) расположено помещение	5, Этаж
3	Обозначение (номер) помещения, машино-места на поэтажном плане	245
4	Адрес помещения	Российская Федерация, Московская область, городской округ Химки, город Химки, улица Германа Титова, дом 10А, квартира 245
	Местоположение помещения	-
	Дополнение местоположения помещения, машино-места	городской округ Химки
5	Назначение помещения	Жилое, Квартира
6	Вид (виды) разрешенного использования	-
7	Площадь помещения, машино-места (Р), м2	63.7
8	Наименование помещения	Квартира
№ п/п	Наименование характеристики	Значение характеристики
1	2	3
1	Кадастровый номер либо ранее присвоенный государственный учетный номер помещения, машино-места (кадастровый, инвентарный или условный номер)	-
	Кадастровый номер исходного объекта недвижимости (объектов недвижимости)	-
2	Номер, тип этажа (этажей), на котором (которых) расположено помещение	5, Этаж
3	Обозначение (номер) помещения, машино-места на поэтажном плане	246
4	Адрес помещения	Российская Федерация, Московская область, городской округ Химки, город Химки, улица Германа Титова, дом 10А, квартира 246
	Местоположение помещения	-
	Дополнение местоположения помещения, машино-места	городской округ Химки
5	Назначение помещения	Жилое, Квартира
6	Вид (виды) разрешенного использования	-
7	Площадь помещения, машино-места (Р), м2	33.6
8	Наименование помещения	Квартира
№ п/п	Наименование характеристики	Значение характеристики
1	2	3
1	Кадастровый номер либо ранее присвоенный государственный учетный номер помещения, машино-места (кадастровый, инвентарный или условный номер)	-

1	Кадастровый номер исходного объекта недвижимости (объектов недвижимости)	-
2	Номер, тип этажа (этажей), на котором (которых) расположено помещение	5, Этаж
3	Обозначение (номер) помещения, машино-места на поэтажном плане	247
4	Адрес помещения	Российская Федерация, Московская область, городской округ Химки, город Химки, улица Германа Титова, дом 10А, квартира 247
	Местоположение помещения	-
	Дополнение местоположения помещения, машино-места	городской округ Химки
5	Назначение помещения	Жилое, Квартира
6	Вид (виды) разрешенного использования	-
7	Площадь помещения, машино-места (Р), м2	33.3
8	Наименование помещения	Квартира
№ п/п	Наименование характеристики	Значение характеристики
1	2	3
1	Кадастровый номер либо ранее присвоенный государственный учетный номер помещения, машино-места (кадастровый, инвентарный или условный номер)	-
	Кадастровый номер исходного объекта недвижимости (объектов недвижимости)	-
2	Номер, тип этажа (этажей), на котором (которых) расположено помещение	5, Этаж
3	Обозначение (номер) помещения, машино-места на поэтажном плане	248
4	Адрес помещения	Российская Федерация, Московская область, городской округ Химки, город Химки, улица Германа Титова, дом 10А, квартира 248
	Местоположение помещения	-
	Дополнение местоположения помещения, машино-места	городской округ Химки
5	Назначение помещения	Жилое, Квартира
6	Вид (виды) разрешенного использования	-
7	Площадь помещения, машино-места (Р), м2	50.1
8	Наименование помещения	Квартира
№ п/п	Наименование характеристики	Значение характеристики
1	2	3
1	Кадастровый номер либо ранее присвоенный государственный учетный номер помещения, машино-места (кадастровый, инвентарный или условный номер)	-
	Кадастровый номер исходного объекта недвижимости (объектов недвижимости)	-
2	Номер, тип этажа (этажей), на котором (которых) расположено помещение	6, Этаж
3	Обозначение (номер) помещения, машино-места на поэтажном плане	249

4	Адрес помещения	Российская Федерация, Московская область, городской округ Химки, город Химки, улица Германа Титова, дом 10А, квартира 249
	Местоположение помещения	-
	Дополнение местоположения помещения, машино-места	городской округ Химки
5	Назначение помещения	Жилое, Квартира
6	Вид (виды) разрешенного использования	-
7	Площадь помещения, машино-места (Р), м2	56.7
8	Наименование помещения	Квартира

№ п/п	Наименование характеристики	Значение характеристики
1	2	3
1	Кадастровый номер либо ранее присвоенный государственный учетный номер помещения, машино-места (кадастровый, инвентарный или условный номер)	-
	Кадастровый номер исходного объекта недвижимости (объектов недвижимости)	-
2	Номер, тип этажа (этажей), на котором (которых) расположено помещение	6, Этаж
3	Обозначение (номер) помещения, машино-места на поэтажном плане	250
4	Адрес помещения	Российская Федерация, Московская область, городской округ Химки, город Химки, улица Германа Титова, дом 10А, квартира 250
	Местоположение помещения	-
	Дополнение местоположения помещения, машино-места	городской округ Химки
5	Назначение помещения	Жилое, Квартира
6	Вид (виды) разрешенного использования	-
7	Площадь помещения, машино-места (Р), м2	28.5
8	Наименование помещения	Квартира

№ п/п	Наименование характеристики	Значение характеристики
1	2	3
1	Кадастровый номер либо ранее присвоенный государственный учетный номер помещения, машино-места (кадастровый, инвентарный или условный номер)	-
	Кадастровый номер исходного объекта недвижимости (объектов недвижимости)	-
2	Номер, тип этажа (этажей), на котором (которых) расположено помещение	6, Этаж
3	Обозначение (номер) помещения, машино-места на поэтажном плане	251
4	Адрес помещения	Российская Федерация, Московская область, городской округ Химки, город Химки, улица Германа Титова, дом 10А, квартира 251
	Местоположение помещения	-

4	Дополнение местоположения помещения, машино-места	городской округ Химки
5	Назначение помещения	Жилое, Квартира
6	Вид (виды) разрешенного использования	-
7	Площадь помещения, машино-места (Р), м2	32.1
8	Наименование помещения	Квартира
№ п/п	Наименование характеристики	Значение характеристики
1	2	3
1	Кадастровый номер либо ранее присвоенный государственный учетный номер помещения, машино-места (кадастровый, инвентарный или условный номер)	-
	Кадастровый номер исходного объекта недвижимости (объектов недвижимости)	-
2	Номер, тип этажа (этажей), на котором (которых) расположено помещение	6, Этаж
3	Обозначение (номер) помещения, машино-места на поэтажном плане	252
4	Адрес помещения	Российская Федерация, Московская область, городской округ Химки, город Химки, улица Германа Титова, дом 10А, квартира 252
	Местоположение помещения	-
	Дополнение местоположения помещения, машино-места	городской округ Химки
5	Назначение помещения	Жилое, Квартира
6	Вид (виды) разрешенного использования	-
7	Площадь помещения, машино-места (Р), м2	33.2
8	Наименование помещения	Квартира
№ п/п	Наименование характеристики	Значение характеристики
1	2	3
1	Кадастровый номер либо ранее присвоенный государственный учетный номер помещения, машино-места (кадастровый, инвентарный или условный номер)	-
	Кадастровый номер исходного объекта недвижимости (объектов недвижимости)	-
2	Номер, тип этажа (этажей), на котором (которых) расположено помещение	6, Этаж
3	Обозначение (номер) помещения, машино-места на поэтажном плане	253
4	Адрес помещения	Российская Федерация, Московская область, городской округ Химки, город Химки, улица Германа Титова, дом 10А, квартира 253
	Местоположение помещения	-
	Дополнение местоположения помещения, машино-места	городской округ Химки
5	Назначение помещения	Жилое, Квартира
6	Вид (виды) разрешенного использования	-
7	Площадь помещения, машино-места (Р), м2	48.3

8	Наименование помещения	Квартира
№ п/п	Наименование характеристики	Значение характеристики
1	2	3
1	Кадастровый номер либо ранее присвоенный государственный учетный номер помещения, машино-места (кадастровый, инвентарный или условный номер)	-
	Кадастровый номер исходного объекта недвижимости (объектов недвижимости)	-
2	Номер, тип этажа (этажей), на котором (которых) расположено помещение	7, Этаж
3	Обозначение (номер) помещения, машино-места на поэтажном плане	254
4	Адрес помещения	Российская Федерация, Московская область, городской округ Химки, город Химки, улица Германа Титова, дом 10А, квартира 254
	Местоположение помещения	-
	Дополнение местоположения помещения, машино-места	городской округ Химки
5	Назначение помещения	Жилое, Квартира
6	Вид (виды) разрешенного использования	-
7	Площадь помещения, машино-места (Р), м2	57.2
8	Наименование помещения	Квартира
№ п/п	Наименование характеристики	Значение характеристики
1	2	3
1	Кадастровый номер либо ранее присвоенный государственный учетный номер помещения, машино-места (кадастровый, инвентарный или условный номер)	-
	Кадастровый номер исходного объекта недвижимости (объектов недвижимости)	-
2	Номер, тип этажа (этажей), на котором (которых) расположено помещение	7, Этаж
3	Обозначение (номер) помещения, машино-места на поэтажном плане	255
4	Адрес помещения	Российская Федерация, Московская область, городской округ Химки, город Химки, улица Германа Титова, дом 10А, квартира 255
	Местоположение помещения	-
	Дополнение местоположения помещения, машино-места	городской округ Химки
5	Назначение помещения	Жилое, Квартира
6	Вид (виды) разрешенного использования	-
7	Площадь помещения, машино-места (Р), м2	28.7
8	Наименование помещения	Квартира

№ п/п	Наименование характеристики	Значение характеристики
1	2	3
1	Кадастровый номер либо ранее присвоенный государственный учетный номер помещения, машино-места (кадастровый, инвентарный или условный номер)	-
	Кадастровый номер исходного объекта недвижимости (объектов недвижимости)	-
2	Номер, тип этажа (этажей), на котором (которых) расположено помещение	7, Этаж
3	Обозначение (номер) помещения, машино-места на поэтажном плане	256
4	Адрес помещения	Российская Федерация, Московская область, городской округ Химки, город Химки, улица Германа Титова, дом 10А, квартира 256
	Местоположение помещения	-
	Дополнение местоположения помещения, машино-места	городской округ Химки
5	Назначение помещения	Жилое, Квартира
6	Вид (виды) разрешенного использования	-
7	Площадь помещения, машино-места (Р), м2	31.9
8	Наименование помещения	Квартира
№ п/п	Наименование характеристики	Значение характеристики
1	2	3
1	Кадастровый номер либо ранее присвоенный государственный учетный номер помещения, машино-места (кадастровый, инвентарный или условный номер)	-
	Кадастровый номер исходного объекта недвижимости (объектов недвижимости)	-
2	Номер, тип этажа (этажей), на котором (которых) расположено помещение	7, Этаж
3	Обозначение (номер) помещения, машино-места на поэтажном плане	257
4	Адрес помещения	Российская Федерация, Московская область, городской округ Химки, город Химки, улица Германа Титова, дом 10А, квартира 257
	Местоположение помещения	-
	Дополнение местоположения помещения, машино-места	городской округ Химки
5	Назначение помещения	Жилое, Квартира
6	Вид (виды) разрешенного использования	-
7	Площадь помещения, машино-места (Р), м2	33.7
8	Наименование помещения	Квартира
№ п/п	Наименование характеристики	Значение характеристики
1	2	3
1	Кадастровый номер либо ранее присвоенный государственный учетный номер помещения, машино-места (кадастровый, инвентарный или условный номер)	-

1	Кадастровый номер исходного объекта недвижимости (объектов недвижимости)	-
2	Номер, тип этажа (этажей), на котором (которых) расположено помещение	7, Этаж
3	Обозначение (номер) помещения, машино-места на поэтажном плане	258
4	Адрес помещения	Российская Федерация, Московская область, городской округ Химки, город Химки, улица Германа Титова, дом 10А, квартира 258
	Местоположение помещения	-
	Дополнение местоположения помещения, машино-места	городской округ Химки
5	Назначение помещения	Жилое, Квартира
6	Вид (виды) разрешенного использования	-
7	Площадь помещения, машино-места (Р), м2	48.2
8	Наименование помещения	Квартира
№ п/п	Наименование характеристики	Значение характеристики
1	2	3
1	Кадастровый номер либо ранее присвоенный государственный учетный номер помещения, машино-места (кадастровый, инвентарный или условный номер)	-
	Кадастровый номер исходного объекта недвижимости (объектов недвижимости)	-
2	Номер, тип этажа (этажей), на котором (которых) расположено помещение	8, Этаж
3	Обозначение (номер) помещения, машино-места на поэтажном плане	259
4	Адрес помещения	Российская Федерация, Московская область, городской округ Химки, город Химки, улица Германа Титова, дом 10А, квартира 259
	Местоположение помещения	-
	Дополнение местоположения помещения, машино-места	городской округ Химки
5	Назначение помещения	Жилое, Квартира
6	Вид (виды) разрешенного использования	-
7	Площадь помещения, машино-места (Р), м2	57.2
8	Наименование помещения	Квартира
№ п/п	Наименование характеристики	Значение характеристики
1	2	3
1	Кадастровый номер либо ранее присвоенный государственный учетный номер помещения, машино-места (кадастровый, инвентарный или условный номер)	-
	Кадастровый номер исходного объекта недвижимости (объектов недвижимости)	-
2	Номер, тип этажа (этажей), на котором (которых) расположено помещение	8, Этаж
3	Обозначение (номер) помещения, машино-места на поэтажном плане	260

4	Адрес помещения	Российская Федерация, Московская область, городской округ Химки, город Химки, улица Германа Титова, дом 10А, квартира 260
	Местоположение помещения	-
	Дополнение местоположения помещения, машино-места	городской округ Химки
5	Назначение помещения	Жилое, Квартира
6	Вид (виды) разрешенного использования	-
7	Площадь помещения, машино-места (Р), м2	29.2
8	Наименование помещения	Квартира

№ п/п	Наименование характеристики	Значение характеристики
1	2	3
1	Кадастровый номер либо ранее присвоенный государственный учетный номер помещения, машино-места (кадастровый, инвентарный или условный номер)	-
	Кадастровый номер исходного объекта недвижимости (объектов недвижимости)	-
2	Номер, тип этажа (этажей), на котором (которых) расположено помещение	8, Этаж
3	Обозначение (номер) помещения, машино-места на поэтажном плане	261
4	Адрес помещения	Российская Федерация, Московская область, городской округ Химки, город Химки, улица Германа Титова, дом 10А, квартира 261
	Местоположение помещения	-
	Дополнение местоположения помещения, машино-места	городской округ Химки
5	Назначение помещения	Жилое, Квартира
6	Вид (виды) разрешенного использования	-
7	Площадь помещения, машино-места (Р), м2	32.1
8	Наименование помещения	Квартира

№ п/п	Наименование характеристики	Значение характеристики
1	2	3
1	Кадастровый номер либо ранее присвоенный государственный учетный номер помещения, машино-места (кадастровый, инвентарный или условный номер)	-
	Кадастровый номер исходного объекта недвижимости (объектов недвижимости)	-
2	Номер, тип этажа (этажей), на котором (которых) расположено помещение	8, Этаж
3	Обозначение (номер) помещения, машино-места на поэтажном плане	262
4	Адрес помещения	Российская Федерация, Московская область, городской округ Химки, город Химки, улица Германа Титова, дом 10А, квартира 262
	Местоположение помещения	-

4	Дополнение местоположения помещения, машино-места	городской округ Химки
5	Назначение помещения	Жилое, Квартира
6	Вид (виды) разрешенного использования	-
7	Площадь помещения, машино-места (Р), м2	33.2
8	Наименование помещения	Квартира
№ п/п	Наименование характеристики	Значение характеристики
1	2	3
1	Кадастровый номер либо ранее присвоенный государственный учетный номер помещения, машино-места (кадастровый, инвентарный или условный номер)	-
	Кадастровый номер исходного объекта недвижимости (объектов недвижимости)	-
2	Номер, тип этажа (этажей), на котором (которых) расположено помещение	8, Этаж
3	Обозначение (номер) помещения, машино-места на поэтажном плане	263
4	Адрес помещения	Российская Федерация, Московская область, городской округ Химки, город Химки, улица Германа Титова, дом 10А, квартира 263
	Местоположение помещения	-
	Дополнение местоположения помещения, машино-места	городской округ Химки
5	Назначение помещения	Жилое, Квартира
6	Вид (виды) разрешенного использования	-
7	Площадь помещения, машино-места (Р), м2	48.3
8	Наименование помещения	Квартира
№ п/п	Наименование характеристики	Значение характеристики
1	2	3
1	Кадастровый номер либо ранее присвоенный государственный учетный номер помещения, машино-места (кадастровый, инвентарный или условный номер)	-
	Кадастровый номер исходного объекта недвижимости (объектов недвижимости)	-
2	Номер, тип этажа (этажей), на котором (которых) расположено помещение	9, Этаж
3	Обозначение (номер) помещения, машино-места на поэтажном плане	264
4	Адрес помещения	Российская Федерация, Московская область, городской округ Химки, город Химки, улица Германа Титова, дом 10А, квартира 264
	Местоположение помещения	-
	Дополнение местоположения помещения, машино-места	городской округ Химки
5	Назначение помещения	Жилое, Квартира
6	Вид (виды) разрешенного использования	-
7	Площадь помещения, машино-места (Р), м2	57.2

8	Наименование помещения	Квартира
№ п/п	Наименование характеристики	Значение характеристики
1	2	3
1	Кадастровый номер либо ранее присвоенный государственный учетный номер помещения, машино-места (кадастровый, инвентарный или условный номер)	-
	Кадастровый номер исходного объекта недвижимости (объектов недвижимости)	-
2	Номер, тип этажа (этажей), на котором (которых) расположено помещение	9, Этаж
3	Обозначение (номер) помещения, машино-места на поэтажном плане	265
4	Адрес помещения	Российская Федерация, Московская область, городской округ Химки, город Химки, улица Германа Титова, дом 10А, квартира 265
	Местоположение помещения	-
	Дополнение местоположения помещения, машино-места	городской округ Химки
5	Назначение помещения	Жилое, Квартира
6	Вид (виды) разрешенного использования	-
7	Площадь помещения, машино-места (Р), м2	29.1
8	Наименование помещения	Квартира
№ п/п	Наименование характеристики	Значение характеристики
1	2	3
1	Кадастровый номер либо ранее присвоенный государственный учетный номер помещения, машино-места (кадастровый, инвентарный или условный номер)	-
	Кадастровый номер исходного объекта недвижимости (объектов недвижимости)	-
2	Номер, тип этажа (этажей), на котором (которых) расположено помещение	9, Этаж
3	Обозначение (номер) помещения, машино-места на поэтажном плане	266
4	Адрес помещения	Российская Федерация, Московская область, городской округ Химки, город Химки, улица Германа Титова, дом 10А, квартира 266
	Местоположение помещения	-
	Дополнение местоположения помещения, машино-места	городской округ Химки
5	Назначение помещения	Жилое, Квартира
6	Вид (виды) разрешенного использования	-
7	Площадь помещения, машино-места (Р), м2	32.1
8	Наименование помещения	Квартира

№ п/п	Наименование характеристики	Значение характеристики
1	2	3
1	Кадастровый номер либо ранее присвоенный государственный учетный номер помещения, машино-места (кадастровый, инвентарный или условный номер)	-
	Кадастровый номер исходного объекта недвижимости (объектов недвижимости)	-
2	Номер, тип этажа (этажей), на котором (которых) расположено помещение	9, Этаж
3	Обозначение (номер) помещения, машино-места на поэтажном плане	267
4	Адрес помещения	Российская Федерация, Московская область, городской округ Химки, город Химки, улица Германа Титова, дом 10А, квартира 267
	Местоположение помещения	-
	Дополнение местоположения помещения, машино-места	городской округ Химки
5	Назначение помещения	Жилое, Квартира
6	Вид (виды) разрешенного использования	-
7	Площадь помещения, машино-места (Р), м2	33.6
8	Наименование помещения	Квартира
№ п/п	Наименование характеристики	Значение характеристики
1	2	3
1	Кадастровый номер либо ранее присвоенный государственный учетный номер помещения, машино-места (кадастровый, инвентарный или условный номер)	-
	Кадастровый номер исходного объекта недвижимости (объектов недвижимости)	-
2	Номер, тип этажа (этажей), на котором (которых) расположено помещение	9, Этаж
3	Обозначение (номер) помещения, машино-места на поэтажном плане	268
4	Адрес помещения	Российская Федерация, Московская область, городской округ Химки, город Химки, улица Германа Титова, дом 10А, квартира 268
	Местоположение помещения	-
	Дополнение местоположения помещения, машино-места	городской округ Химки
5	Назначение помещения	Жилое, Квартира
6	Вид (виды) разрешенного использования	-
7	Площадь помещения, машино-места (Р), м2	48.2
8	Наименование помещения	Квартира
№ п/п	Наименование характеристики	Значение характеристики
1	2	3
1	Кадастровый номер либо ранее присвоенный государственный учетный номер помещения, машино-места (кадастровый, инвентарный или условный номер)	-

1	Кадастровый номер исходного объекта недвижимости (объектов недвижимости)	-
2	Номер, тип этажа (этажей), на котором (которых) расположено помещение	10, Этаж
3	Обозначение (номер) помещения, машино-места на поэтажном плане	269
4	Адрес помещения	Российская Федерация, Московская область, городской округ Химки, город Химки, улица Германа Титова, дом 10А, квартира 269
	Местоположение помещения	-
	Дополнение местоположения помещения, машино-места	городской округ Химки
5	Назначение помещения	Жилое, Квартира
6	Вид (виды) разрешенного использования	-
7	Площадь помещения, машино-места (Р), м2	57.4
8	Наименование помещения	Квартира
№ п/п	Наименование характеристики	Значение характеристики
1	2	3
1	Кадастровый номер либо ранее присвоенный государственный учетный номер помещения, машино-места (кадастровый, инвентарный или условный номер)	-
	Кадастровый номер исходного объекта недвижимости (объектов недвижимости)	-
2	Номер, тип этажа (этажей), на котором (которых) расположено помещение	10, Этаж
3	Обозначение (номер) помещения, машино-места на поэтажном плане	270
4	Адрес помещения	Российская Федерация, Московская область, городской округ Химки, город Химки, улица Германа Титова, дом 10А, квартира 270
	Местоположение помещения	-
	Дополнение местоположения помещения, машино-места	городской округ Химки
5	Назначение помещения	Жилое, Квартира
6	Вид (виды) разрешенного использования	-
7	Площадь помещения, машино-места (Р), м2	29.1
8	Наименование помещения	Квартира
№ п/п	Наименование характеристики	Значение характеристики
1	2	3
1	Кадастровый номер либо ранее присвоенный государственный учетный номер помещения, машино-места (кадастровый, инвентарный или условный номер)	-
	Кадастровый номер исходного объекта недвижимости (объектов недвижимости)	-
2	Номер, тип этажа (этажей), на котором (которых) расположено помещение	10, Этаж
3	Обозначение (номер) помещения, машино-места на поэтажном плане	271

4	Адрес помещения	Российская Федерация, Московская область, городской округ Химки, город Химки, улица Германа Титова, дом 10А, квартира 271
	Местоположение помещения	-
	Дополнение местоположения помещения, машино-места	городской округ Химки
5	Назначение помещения	Жилое, Квартира
6	Вид (виды) разрешенного использования	-
7	Площадь помещения, машино-места (Р), м2	32.2
8	Наименование помещения	Квартира

№ п/п	Наименование характеристики	Значение характеристики
1	2	3
1	Кадастровый номер либо ранее присвоенный государственный учетный номер помещения, машино-места (кадастровый, инвентарный или условный номер)	-
	Кадастровый номер исходного объекта недвижимости (объектов недвижимости)	-
2	Номер, тип этажа (этажей), на котором (которых) расположено помещение	10, Этаж
3	Обозначение (номер) помещения, машино-места на поэтажном плане	272
4	Адрес помещения	Российская Федерация, Московская область, городской округ Химки, город Химки, улица Германа Титова, дом 10А, квартира 272
	Местоположение помещения	-
	Дополнение местоположения помещения, машино-места	городской округ Химки
5	Назначение помещения	Жилое, Квартира
6	Вид (виды) разрешенного использования	-
7	Площадь помещения, машино-места (Р), м2	31.9
8	Наименование помещения	Квартира

№ п/п	Наименование характеристики	Значение характеристики
1	2	3
1	Кадастровый номер либо ранее присвоенный государственный учетный номер помещения, машино-места (кадастровый, инвентарный или условный номер)	-
	Кадастровый номер исходного объекта недвижимости (объектов недвижимости)	-
2	Номер, тип этажа (этажей), на котором (которых) расположено помещение	10, Этаж
3	Обозначение (номер) помещения, машино-места на поэтажном плане	273
4	Адрес помещения	Российская Федерация, Московская область, городской округ Химки, город Химки, улица Германа Титова, дом 10А, квартира 273
	Местоположение помещения	-

4	Дополнение местоположения помещения, машино-места	городской округ Химки
5	Назначение помещения	Жилое, Квартира
6	Вид (виды) разрешенного использования	-
7	Площадь помещения, машино-места (Р), м2	44.8
8	Наименование помещения	Квартира
№ п/п	Наименование характеристики	Значение характеристики
1	2	3
1	Кадастровый номер либо ранее присвоенный государственный учетный номер помещения, машино-места (кадастровый, инвентарный или условный номер)	-
	Кадастровый номер исходного объекта недвижимости (объектов недвижимости)	-
2	Номер, тип этажа (этажей), на котором (которых) расположено помещение	11, Этаж
3	Обозначение (номер) помещения, машино-места на поэтажном плане	274
4	Адрес помещения	Российская Федерация, Московская область, городской округ Химки, город Химки, улица Германа Титова, дом 10А, квартира 274
	Местоположение помещения	-
	Дополнение местоположения помещения, машино-места	городской округ Химки
5	Назначение помещения	Жилое, Квартира
6	Вид (виды) разрешенного использования	-
7	Площадь помещения, машино-места (Р), м2	57.0
8	Наименование помещения	Квартира
№ п/п	Наименование характеристики	Значение характеристики
1	2	3
1	Кадастровый номер либо ранее присвоенный государственный учетный номер помещения, машино-места (кадастровый, инвентарный или условный номер)	-
	Кадастровый номер исходного объекта недвижимости (объектов недвижимости)	-
2	Номер, тип этажа (этажей), на котором (которых) расположено помещение	11, Этаж
3	Обозначение (номер) помещения, машино-места на поэтажном плане	275
4	Адрес помещения	Российская Федерация, Московская область, городской округ Химки, город Химки, улица Германа Титова, дом 10А, квартира 275
	Местоположение помещения	-
	Дополнение местоположения помещения, машино-места	городской округ Химки
5	Назначение помещения	Жилое, Квартира
6	Вид (виды) разрешенного использования	-
7	Площадь помещения, машино-места (Р), м2	28.9

8	Наименование помещения	Квартира
№ п/п	Наименование характеристики	Значение характеристики
1	2	3
1	Кадастровый номер либо ранее присвоенный государственный учетный номер помещения, машино-места (кадастровый, инвентарный или условный номер)	-
	Кадастровый номер исходного объекта недвижимости (объектов недвижимости)	-
2	Номер, тип этажа (этажей), на котором (которых) расположено помещение	11, Этаж
3	Обозначение (номер) помещения, машино-места на поэтажном плане	276
4	Адрес помещения	Российская Федерация, Московская область, городской округ Химки, город Химки, улица Германа Титова, дом 10А, квартира 276
	Местоположение помещения	-
	Дополнение местоположения помещения, машино-места	городской округ Химки
5	Назначение помещения	Жилое, Квартира
6	Вид (виды) разрешенного использования	-
7	Площадь помещения, машино-места (Р), м2	32.3
8	Наименование помещения	Квартира
№ п/п	Наименование характеристики	Значение характеристики
1	2	3
1	Кадастровый номер либо ранее присвоенный государственный учетный номер помещения, машино-места (кадастровый, инвентарный или условный номер)	-
	Кадастровый номер исходного объекта недвижимости (объектов недвижимости)	-
2	Номер, тип этажа (этажей), на котором (которых) расположено помещение	11, Этаж
3	Обозначение (номер) помещения, машино-места на поэтажном плане	277
4	Адрес помещения	Российская Федерация, Московская область, городской округ Химки, город Химки, улица Германа Титова, дом 10А, квартира 277
	Местоположение помещения	-
	Дополнение местоположения помещения, машино-места	городской округ Химки
5	Назначение помещения	Жилое, Квартира
6	Вид (виды) разрешенного использования	-
7	Площадь помещения, машино-места (Р), м2	32.1
8	Наименование помещения	Квартира

№ п/п	Наименование характеристики	Значение характеристики
1	2	3
1	Кадастровый номер либо ранее присвоенный государственный учетный номер помещения, машино-места (кадастровый, инвентарный или условный номер)	-
	Кадастровый номер исходного объекта недвижимости (объектов недвижимости)	-
2	Номер, тип этажа (этажей), на котором (которых) расположено помещение	11, Этаж
3	Обозначение (номер) помещения, машино-места на поэтажном плане	278
4	Адрес помещения	Российская Федерация, Московская область, городской округ Химки, город Химки, улица Германа Титова, дом 10А, квартира 278
	Местоположение помещения	-
	Дополнение местоположения помещения, машино-места	городской округ Химки
5	Назначение помещения	Жилое, Квартира
6	Вид (виды) разрешенного использования	-
7	Площадь помещения, машино-места (Р), м2	44.9
8	Наименование помещения	Квартира
№ п/п	Наименование характеристики	Значение характеристики
1	2	3
1	Кадастровый номер либо ранее присвоенный государственный учетный номер помещения, машино-места (кадастровый, инвентарный или условный номер)	-
	Кадастровый номер исходного объекта недвижимости (объектов недвижимости)	-
2	Номер, тип этажа (этажей), на котором (которых) расположено помещение	12, Этаж
3	Обозначение (номер) помещения, машино-места на поэтажном плане	279
4	Адрес помещения	Российская Федерация, Московская область, городской округ Химки, город Химки, улица Германа Титова, дом 10А, квартира 279
	Местоположение помещения	-
	Дополнение местоположения помещения, машино-места	городской округ Химки
5	Назначение помещения	Жилое, Квартира
6	Вид (виды) разрешенного использования	-
7	Площадь помещения, машино-места (Р), м2	56.6
8	Наименование помещения	Квартира
№ п/п	Наименование характеристики	Значение характеристики
1	2	3
1	Кадастровый номер либо ранее присвоенный государственный учетный номер помещения, машино-места (кадастровый, инвентарный или условный номер)	-

1	Кадастровый номер исходного объекта недвижимости (объектов недвижимости)	-
2	Номер, тип этажа (этажей), на котором (которых) расположено помещение	12, Этаж
3	Обозначение (номер) помещения, машино-места на поэтажном плане	280
4	Адрес помещения	Российская Федерация, Московская область, городской округ Химки, город Химки, улица Германа Титова, дом 10А, квартира 280
	Местоположение помещения	-
	Дополнение местоположения помещения, машино-места	городской округ Химки
5	Назначение помещения	Жилое, Квартира
6	Вид (виды) разрешенного использования	-
7	Площадь помещения, машино-места (Р), м2	29.1
8	Наименование помещения	Квартира
№ п/п	Наименование характеристики	Значение характеристики
1	2	3
1	Кадастровый номер либо ранее присвоенный государственный учетный номер помещения, машино-места (кадастровый, инвентарный или условный номер)	-
	Кадастровый номер исходного объекта недвижимости (объектов недвижимости)	-
2	Номер, тип этажа (этажей), на котором (которых) расположено помещение	12, Этаж
3	Обозначение (номер) помещения, машино-места на поэтажном плане	281
4	Адрес помещения	Российская Федерация, Московская область, городской округ Химки, город Химки, улица Германа Титова, дом 10А, квартира 281
	Местоположение помещения	-
	Дополнение местоположения помещения, машино-места	городской округ Химки
5	Назначение помещения	Жилое, Квартира
6	Вид (виды) разрешенного использования	-
7	Площадь помещения, машино-места (Р), м2	32.2
8	Наименование помещения	Квартира
№ п/п	Наименование характеристики	Значение характеристики
1	2	3
1	Кадастровый номер либо ранее присвоенный государственный учетный номер помещения, машино-места (кадастровый, инвентарный или условный номер)	-
	Кадастровый номер исходного объекта недвижимости (объектов недвижимости)	-
2	Номер, тип этажа (этажей), на котором (которых) расположено помещение	12, Этаж
3	Обозначение (номер) помещения, машино-места на поэтажном плане	282

4	Адрес помещения	Российская Федерация, Московская область, городской округ Химки, город Химки, улица Германа Титова, дом 10А, квартира 282
	Местоположение помещения	-
	Дополнение местоположения помещения, машино-места	городской округ Химки
5	Назначение помещения	Жилое, Квартира
6	Вид (виды) разрешенного использования	-
7	Площадь помещения, машино-места (Р), м2	32.1
8	Наименование помещения	Квартира

№ п/п	Наименование характеристики	Значение характеристики
1	2	3
1	Кадастровый номер либо ранее присвоенный государственный учетный номер помещения, машино-места (кадастровый, инвентарный или условный номер)	-
	Кадастровый номер исходного объекта недвижимости (объектов недвижимости)	-
2	Номер, тип этажа (этажей), на котором (которых) расположено помещение	12, Этаж
3	Обозначение (номер) помещения, машино-места на поэтажном плане	283
4	Адрес помещения	Российская Федерация, Московская область, городской округ Химки, город Химки, улица Германа Титова, дом 10А, квартира 283
	Местоположение помещения	-
	Дополнение местоположения помещения, машино-места	городской округ Химки
5	Назначение помещения	Жилое, Квартира
6	Вид (виды) разрешенного использования	-
7	Площадь помещения, машино-места (Р), м2	44.8
8	Наименование помещения	Квартира

№ п/п	Наименование характеристики	Значение характеристики
1	2	3
1	Кадастровый номер либо ранее присвоенный государственный учетный номер помещения, машино-места (кадастровый, инвентарный или условный номер)	-
	Кадастровый номер исходного объекта недвижимости (объектов недвижимости)	-
2	Номер, тип этажа (этажей), на котором (которых) расположено помещение	13, Этаж
3	Обозначение (номер) помещения, машино-места на поэтажном плане	284
4	Адрес помещения	Российская Федерация, Московская область, городской округ Химки, город Химки, улица Германа Титова, дом 10А, квартира 284
	Местоположение помещения	-

4	Дополнение местоположения помещения, машино-места	городской округ Химки
5	Назначение помещения	Жилое, Квартира
6	Вид (виды) разрешенного использования	-
7	Площадь помещения, машино-места (Р), м2	57.3
8	Наименование помещения	Квартира
№ п/п	Наименование характеристики	Значение характеристики
1	2	3
1	Кадастровый номер либо ранее присвоенный государственный учетный номер помещения, машино-места (кадастровый, инвентарный или условный номер)	-
	Кадастровый номер исходного объекта недвижимости (объектов недвижимости)	-
2	Номер, тип этажа (этажей), на котором (которых) расположено помещение	13, Этаж
3	Обозначение (номер) помещения, машино-места на поэтажном плане	285
4	Адрес помещения	Российская Федерация, Московская область, городской округ Химки, город Химки, улица Германа Титова, дом 10А, квартира 285
	Местоположение помещения	-
	Дополнение местоположения помещения, машино-места	городской округ Химки
5	Назначение помещения	Жилое, Квартира
6	Вид (виды) разрешенного использования	-
7	Площадь помещения, машино-места (Р), м2	28.9
8	Наименование помещения	Квартира
№ п/п	Наименование характеристики	Значение характеристики
1	2	3
1	Кадастровый номер либо ранее присвоенный государственный учетный номер помещения, машино-места (кадастровый, инвентарный или условный номер)	-
	Кадастровый номер исходного объекта недвижимости (объектов недвижимости)	-
2	Номер, тип этажа (этажей), на котором (которых) расположено помещение	13, Этаж
3	Обозначение (номер) помещения, машино-места на поэтажном плане	286
4	Адрес помещения	Российская Федерация, Московская область, городской округ Химки, город Химки, улица Германа Титова, дом 10А, квартира 286
	Местоположение помещения	-
	Дополнение местоположения помещения, машино-места	городской округ Химки
5	Назначение помещения	Жилое, Квартира
6	Вид (виды) разрешенного использования	-
7	Площадь помещения, машино-места (Р), м2	32.3

8	Наименование помещения	Квартира
№ п/п	Наименование характеристики	Значение характеристики
1	2	3
1	Кадастровый номер либо ранее присвоенный государственный учетный номер помещения, машино-места (кадастровый, инвентарный или условный номер)	-
	Кадастровый номер исходного объекта недвижимости (объектов недвижимости)	-
2	Номер, тип этажа (этажей), на котором (которых) расположено помещение	13, Этаж
3	Обозначение (номер) помещения, машино-места на поэтажном плане	287
4	Адрес помещения	Российская Федерация, Московская область, городской округ Химки, город Химки, улица Германа Титова, дом 10А, квартира 287
	Местоположение помещения	-
	Дополнение местоположения помещения, машино-места	городской округ Химки
5	Назначение помещения	Жилое, Квартира
6	Вид (виды) разрешенного использования	-
7	Площадь помещения, машино-места (Р), м2	32.3
8	Наименование помещения	Квартира
№ п/п	Наименование характеристики	Значение характеристики
1	2	3
1	Кадастровый номер либо ранее присвоенный государственный учетный номер помещения, машино-места (кадастровый, инвентарный или условный номер)	-
	Кадастровый номер исходного объекта недвижимости (объектов недвижимости)	-
2	Номер, тип этажа (этажей), на котором (которых) расположено помещение	13, Этаж
3	Обозначение (номер) помещения, машино-места на поэтажном плане	288
4	Адрес помещения	Российская Федерация, Московская область, городской округ Химки, город Химки, улица Германа Титова, дом 10А, квартира 288
	Местоположение помещения	-
	Дополнение местоположения помещения, машино-места	городской округ Химки
5	Назначение помещения	Жилое, Квартира
6	Вид (виды) разрешенного использования	-
7	Площадь помещения, машино-места (Р), м2	45.1
8	Наименование помещения	Квартира

№ п/п	Наименование характеристики	Значение характеристики
1	2	3
1	Кадастровый номер либо ранее присвоенный государственный учетный номер помещения, машино-места (кадастровый, инвентарный или условный номер)	-
	Кадастровый номер исходного объекта недвижимости (объектов недвижимости)	-
2	Номер, тип этажа (этажей), на котором (которых) расположено помещение	14, Этаж
3	Обозначение (номер) помещения, машино-места на поэтажном плане	289
4	Адрес помещения	Российская Федерация, Московская область, городской округ Химки, город Химки, улица Германа Титова, дом 10А, квартира 289
	Местоположение помещения	-
	Дополнение местоположения помещения, машино-места	городской округ Химки
5	Назначение помещения	Жилое, Квартира
6	Вид (виды) разрешенного использования	-
7	Площадь помещения, машино-места (Р), м2	57.2
8	Наименование помещения	Квартира
№ п/п	Наименование характеристики	Значение характеристики
1	2	3
1	Кадастровый номер либо ранее присвоенный государственный учетный номер помещения, машино-места (кадастровый, инвентарный или условный номер)	-
	Кадастровый номер исходного объекта недвижимости (объектов недвижимости)	-
2	Номер, тип этажа (этажей), на котором (которых) расположено помещение	14, Этаж
3	Обозначение (номер) помещения, машино-места на поэтажном плане	290
4	Адрес помещения	Российская Федерация, Московская область, городской округ Химки, город Химки, улица Германа Титова, дом 10А, квартира 290
	Местоположение помещения	-
	Дополнение местоположения помещения, машино-места	городской округ Химки
5	Назначение помещения	Жилое, Квартира
6	Вид (виды) разрешенного использования	-
7	Площадь помещения, машино-места (Р), м2	29.0
8	Наименование помещения	Квартира
№ п/п	Наименование характеристики	Значение характеристики
1	2	3
1	Кадастровый номер либо ранее присвоенный государственный учетный номер помещения, машино-места (кадастровый, инвентарный или условный номер)	-

1	Кадастровый номер исходного объекта недвижимости (объектов недвижимости)	-
2	Номер, тип этажа (этажей), на котором (которых) расположено помещение	14, Этаж
3	Обозначение (номер) помещения, машино-места на поэтажном плане	291
4	Адрес помещения	Российская Федерация, Московская область, городской округ Химки, город Химки, улица Германа Титова, дом 10А, квартира 291
	Местоположение помещения	-
	Дополнение местоположения помещения, машино-места	городской округ Химки
5	Назначение помещения	Жилое, Квартира
6	Вид (виды) разрешенного использования	-
7	Площадь помещения, машино-места (Р), м2	32.2
8	Наименование помещения	Квартира
№ п/п	Наименование характеристики	Значение характеристики
1	2	3
1	Кадастровый номер либо ранее присвоенный государственный учетный номер помещения, машино-места (кадастровый, инвентарный или условный номер)	-
	Кадастровый номер исходного объекта недвижимости (объектов недвижимости)	-
2	Номер, тип этажа (этажей), на котором (которых) расположено помещение	14, Этаж
3	Обозначение (номер) помещения, машино-места на поэтажном плане	292
4	Адрес помещения	Российская Федерация, Московская область, городской округ Химки, город Химки, улица Германа Титова, дом 10А, квартира 292
	Местоположение помещения	-
	Дополнение местоположения помещения, машино-места	городской округ Химки
5	Назначение помещения	Жилое, Квартира
6	Вид (виды) разрешенного использования	-
7	Площадь помещения, машино-места (Р), м2	32.3
8	Наименование помещения	Квартира
№ п/п	Наименование характеристики	Значение характеристики
1	2	3
1	Кадастровый номер либо ранее присвоенный государственный учетный номер помещения, машино-места (кадастровый, инвентарный или условный номер)	-
	Кадастровый номер исходного объекта недвижимости (объектов недвижимости)	-
2	Номер, тип этажа (этажей), на котором (которых) расположено помещение	14, Этаж
3	Обозначение (номер) помещения, машино-места на поэтажном плане	293

4	Адрес помещения	Российская Федерация, Московская область, городской округ Химки, город Химки, улица Германа Титова, дом 10А, квартира 293
	Местоположение помещения	-
	Дополнение местоположения помещения, машино-места	городской округ Химки
5	Назначение помещения	Жилое, Квартира
6	Вид (виды) разрешенного использования	-
7	Площадь помещения, машино-места (Р), м2	45.0
8	Наименование помещения	Квартира

№ п/п	Наименование характеристики	Значение характеристики
1	2	3
1	Кадастровый номер либо ранее присвоенный государственный учетный номер помещения, машино-места (кадастровый, инвентарный или условный номер)	-
	Кадастровый номер исходного объекта недвижимости (объектов недвижимости)	-
2	Номер, тип этажа (этажей), на котором (которых) расположено помещение	15, Этаж
3	Обозначение (номер) помещения, машино-места на поэтажном плане	294
4	Адрес помещения	Российская Федерация, Московская область, городской округ Химки, город Химки, улица Германа Титова, дом 10А, квартира 294
	Местоположение помещения	-
	Дополнение местоположения помещения, машино-места	городской округ Химки
5	Назначение помещения	Жилое, Квартира
6	Вид (виды) разрешенного использования	-
7	Площадь помещения, машино-места (Р), м2	57.1
8	Наименование помещения	Квартира

№ п/п	Наименование характеристики	Значение характеристики
1	2	3
1	Кадастровый номер либо ранее присвоенный государственный учетный номер помещения, машино-места (кадастровый, инвентарный или условный номер)	-
	Кадастровый номер исходного объекта недвижимости (объектов недвижимости)	-
2	Номер, тип этажа (этажей), на котором (которых) расположено помещение	15, Этаж
3	Обозначение (номер) помещения, машино-места на поэтажном плане	295
4	Адрес помещения	Российская Федерация, Московская область, городской округ Химки, город Химки, улица Германа Титова, дом 10А, квартира 295
	Местоположение помещения	-

4	Дополнение местоположения помещения, машино-места	городской округ Химки
5	Назначение помещения	Жилое, Квартира
6	Вид (виды) разрешенного использования	-
7	Площадь помещения, машино-места (Р), м2	28.8
8	Наименование помещения	Квартира
№ п/п	Наименование характеристики	Значение характеристики
1	2	3
1	Кадастровый номер либо ранее присвоенный государственный учетный номер помещения, машино-места (кадастровый, инвентарный или условный номер)	-
	Кадастровый номер исходного объекта недвижимости (объектов недвижимости)	-
2	Номер, тип этажа (этажей), на котором (которых) расположено помещение	15, Этаж
3	Обозначение (номер) помещения, машино-места на поэтажном плане	296
4	Адрес помещения	Российская Федерация, Московская область, городской округ Химки, город Химки, улица Германа Титова, дом 10А, квартира 296
	Местоположение помещения	-
	Дополнение местоположения помещения, машино-места	городской округ Химки
5	Назначение помещения	Жилое, Квартира
6	Вид (виды) разрешенного использования	-
7	Площадь помещения, машино-места (Р), м2	32.5
8	Наименование помещения	Квартира
№ п/п	Наименование характеристики	Значение характеристики
1	2	3
1	Кадастровый номер либо ранее присвоенный государственный учетный номер помещения, машино-места (кадастровый, инвентарный или условный номер)	-
	Кадастровый номер исходного объекта недвижимости (объектов недвижимости)	-
2	Номер, тип этажа (этажей), на котором (которых) расположено помещение	15, Этаж
3	Обозначение (номер) помещения, машино-места на поэтажном плане	297
4	Адрес помещения	Российская Федерация, Московская область, городской округ Химки, город Химки, улица Германа Титова, дом 10А, квартира 297
	Местоположение помещения	-
	Дополнение местоположения помещения, машино-места	городской округ Химки
5	Назначение помещения	Жилое, Квартира
6	Вид (виды) разрешенного использования	-
7	Площадь помещения, машино-места (Р), м2	32.4

8	Наименование помещения	Квартира
№ п/п	Наименование характеристики	Значение характеристики
1	2	3
1	Кадастровый номер либо ранее присвоенный государственный учетный номер помещения, машино-места (кадастровый, инвентарный или условный номер)	-
	Кадастровый номер исходного объекта недвижимости (объектов недвижимости)	-
2	Номер, тип этажа (этажей), на котором (которых) расположено помещение	15, Этаж
3	Обозначение (номер) помещения, машино-места на поэтажном плане	298
4	Адрес помещения	Российская Федерация, Московская область, городской округ Химки, город Химки, улица Германа Титова, дом 10А, квартира 298
	Местоположение помещения	-
	Дополнение местоположения помещения, машино-места	городской округ Химки
5	Назначение помещения	Жилое, Квартира
6	Вид (виды) разрешенного использования	-
7	Площадь помещения, машино-места (Р), м2	45.0
8	Наименование помещения	Квартира
№ п/п	Наименование характеристики	Значение характеристики
1	2	3
1	Кадастровый номер либо ранее присвоенный государственный учетный номер помещения, машино-места (кадастровый, инвентарный или условный номер)	-
	Кадастровый номер исходного объекта недвижимости (объектов недвижимости)	-
2	Номер, тип этажа (этажей), на котором (которых) расположено помещение	16, Этаж
3	Обозначение (номер) помещения, машино-места на поэтажном плане	299
4	Адрес помещения	Российская Федерация, Московская область, городской округ Химки, город Химки, улица Германа Титова, дом 10А, квартира 299
	Местоположение помещения	-
	Дополнение местоположения помещения, машино-места	городской округ Химки
5	Назначение помещения	Жилое, Квартира
6	Вид (виды) разрешенного использования	-
7	Площадь помещения, машино-места (Р), м2	56.7
8	Наименование помещения	Квартира

№ п/п	Наименование характеристики	Значение характеристики
1	2	3
1	Кадастровый номер либо ранее присвоенный государственный учетный номер помещения, машино-места (кадастровый, инвентарный или условный номер)	-
	Кадастровый номер исходного объекта недвижимости (объектов недвижимости)	-
2	Номер, тип этажа (этажей), на котором (которых) расположено помещение	16, Этаж
3	Обозначение (номер) помещения, машино-места на поэтажном плане	300
4	Адрес помещения	Российская Федерация, Московская область, городской округ Химки, город Химки, улица Германа Титова, дом 10А, квартира 300
	Местоположение помещения	-
	Дополнение местоположения помещения, машино-места	городской округ Химки
5	Назначение помещения	Жилое, Квартира
6	Вид (виды) разрешенного использования	-
7	Площадь помещения, машино-места (Р), м2	29.0
8	Наименование помещения	Квартира
№ п/п	Наименование характеристики	Значение характеристики
1	2	3
1	Кадастровый номер либо ранее присвоенный государственный учетный номер помещения, машино-места (кадастровый, инвентарный или условный номер)	-
	Кадастровый номер исходного объекта недвижимости (объектов недвижимости)	-
2	Номер, тип этажа (этажей), на котором (которых) расположено помещение	16, Этаж
3	Обозначение (номер) помещения, машино-места на поэтажном плане	301
4	Адрес помещения	Российская Федерация, Московская область, городской округ Химки, город Химки, улица Германа Титова, дом 10А, квартира 301
	Местоположение помещения	-
	Дополнение местоположения помещения, машино-места	городской округ Химки
5	Назначение помещения	Жилое, Квартира
6	Вид (виды) разрешенного использования	-
7	Площадь помещения, машино-места (Р), м2	32.1
8	Наименование помещения	Квартира
№ п/п	Наименование характеристики	Значение характеристики
1	2	3
1	Кадастровый номер либо ранее присвоенный государственный учетный номер помещения, машино-места (кадастровый, инвентарный или условный номер)	-

1	Кадастровый номер исходного объекта недвижимости (объектов недвижимости)	-
2	Номер, тип этажа (этажей), на котором (которых) расположено помещение	16, Этаж
3	Обозначение (номер) помещения, машино-места на поэтажном плане	302
4	Адрес помещения	Российская Федерация, Московская область, городской округ Химки, город Химки, улица Германа Титова, дом 10А, квартира 302
	Местоположение помещения	-
	Дополнение местоположения помещения, машино-места	городской округ Химки
5	Назначение помещения	Жилое, Квартира
6	Вид (виды) разрешенного использования	-
7	Площадь помещения, машино-места (Р), м2	32.4
8	Наименование помещения	Квартира
№ п/п	Наименование характеристики	Значение характеристики
1	2	3
1	Кадастровый номер либо ранее присвоенный государственный учетный номер помещения, машино-места (кадастровый, инвентарный или условный номер)	-
	Кадастровый номер исходного объекта недвижимости (объектов недвижимости)	-
2	Номер, тип этажа (этажей), на котором (которых) расположено помещение	16, Этаж
3	Обозначение (номер) помещения, машино-места на поэтажном плане	303
4	Адрес помещения	Российская Федерация, Московская область, городской округ Химки, город Химки, улица Германа Титова, дом 10А, квартира 303
	Местоположение помещения	-
	Дополнение местоположения помещения, машино-места	городской округ Химки
5	Назначение помещения	Жилое, Квартира
6	Вид (виды) разрешенного использования	-
7	Площадь помещения, машино-места (Р), м2	44.9
8	Наименование помещения	Квартира
№ п/п	Наименование характеристики	Значение характеристики
1	2	3
1	Кадастровый номер либо ранее присвоенный государственный учетный номер помещения, машино-места (кадастровый, инвентарный или условный номер)	-
	Кадастровый номер исходного объекта недвижимости (объектов недвижимости)	-
2	Номер, тип этажа (этажей), на котором (которых) расположено помещение	17, Этаж
3	Обозначение (номер) помещения, машино-места на поэтажном плане	304

4	Адрес помещения	Российская Федерация, Московская область, городской округ Химки, город Химки, улица Германа Титова, дом 10А, квартира 304
	Местоположение помещения	-
	Дополнение местоположения помещения, машино-места	городской округ Химки
5	Назначение помещения	Жилое, Квартира
6	Вид (виды) разрешенного использования	-
7	Площадь помещения, машино-места (Р), м2	56.7
8	Наименование помещения	Квартира

№ п/п	Наименование характеристики	Значение характеристики
1	2	3
1	Кадастровый номер либо ранее присвоенный государственный учетный номер помещения, машино-места (кадастровый, инвентарный или условный номер)	-
	Кадастровый номер исходного объекта недвижимости (объектов недвижимости)	-
2	Номер, тип этажа (этажей), на котором (которых) расположено помещение	17, Этаж
3	Обозначение (номер) помещения, машино-места на поэтажном плане	305
4	Адрес помещения	Российская Федерация, Московская область, городской округ Химки, город Химки, улица Германа Титова, дом 10А, квартира 305
	Местоположение помещения	-
	Дополнение местоположения помещения, машино-места	городской округ Химки
5	Назначение помещения	Жилое, Квартира
6	Вид (виды) разрешенного использования	-
7	Площадь помещения, машино-места (Р), м2	29.2
8	Наименование помещения	Квартира

№ п/п	Наименование характеристики	Значение характеристики
1	2	3
1	Кадастровый номер либо ранее присвоенный государственный учетный номер помещения, машино-места (кадастровый, инвентарный или условный номер)	-
	Кадастровый номер исходного объекта недвижимости (объектов недвижимости)	-
2	Номер, тип этажа (этажей), на котором (которых) расположено помещение	17, Этаж
3	Обозначение (номер) помещения, машино-места на поэтажном плане	306
4	Адрес помещения	Российская Федерация, Московская область, городской округ Химки, город Химки, улица Германа Титова, дом 10А, квартира 306
	Местоположение помещения	-

4	Дополнение местоположения помещения, машино-места	городской округ Химки
5	Назначение помещения	Жилое, Квартира
6	Вид (виды) разрешенного использования	-
7	Площадь помещения, машино-места (Р), м2	31.9
8	Наименование помещения	Квартира
№ п/п	Наименование характеристики	Значение характеристики
1	2	3
1	Кадастровый номер либо ранее присвоенный государственный учетный номер помещения, машино-места (кадастровый, инвентарный или условный номер)	-
	Кадастровый номер исходного объекта недвижимости (объектов недвижимости)	-
2	Номер, тип этажа (этажей), на котором (которых) расположено помещение	17, Этаж
3	Обозначение (номер) помещения, машино-места на поэтажном плане	307
4	Адрес помещения	Российская Федерация, Московская область, городской округ Химки, город Химки, улица Германа Титова, дом 10А, квартира 307
	Местоположение помещения	-
	Дополнение местоположения помещения, машино-места	городской округ Химки
5	Назначение помещения	Жилое, Квартира
6	Вид (виды) разрешенного использования	-
7	Площадь помещения, машино-места (Р), м2	32.1
8	Наименование помещения	Квартира
№ п/п	Наименование характеристики	Значение характеристики
1	2	3
1	Кадастровый номер либо ранее присвоенный государственный учетный номер помещения, машино-места (кадастровый, инвентарный или условный номер)	-
	Кадастровый номер исходного объекта недвижимости (объектов недвижимости)	-
2	Номер, тип этажа (этажей), на котором (которых) расположено помещение	17, Этаж
3	Обозначение (номер) помещения, машино-места на поэтажном плане	308
4	Адрес помещения	Российская Федерация, Московская область, городской округ Химки, город Химки, улица Германа Титова, дом 10А, квартира 308
	Местоположение помещения	-
	Дополнение местоположения помещения, машино-места	городской округ Химки
5	Назначение помещения	Жилое, Квартира
6	Вид (виды) разрешенного использования	-
7	Площадь помещения, машино-места (Р), м2	44.9

8	Наименование помещения	Квартира
№ п/п	Наименование характеристики	Значение характеристики
1	2	3
1	Кадастровый номер либо ранее присвоенный государственный учетный номер помещения, машино-места (кадастровый, инвентарный или условный номер)	-
	Кадастровый номер исходного объекта недвижимости (объектов недвижимости)	-
2	Номер, тип этажа (этажей), на котором (которых) расположено помещение	2, Этаж
3	Обозначение (номер) помещения, машино-места на поэтажном плане	309
4	Адрес помещения	Российская Федерация, Московская область, городской округ Химки, город Химки, улица Германа Титова, дом 10А, квартира 309
	Местоположение помещения	-
	Дополнение местоположения помещения, машино-места	городской округ Химки
5	Назначение помещения	Жилое, Квартира
6	Вид (виды) разрешенного использования	-
7	Площадь помещения, машино-места (Р), м2	49.0
8	Наименование помещения	Квартира
№ п/п	Наименование характеристики	Значение характеристики
1	2	3
1	Кадастровый номер либо ранее присвоенный государственный учетный номер помещения, машино-места (кадастровый, инвентарный или условный номер)	-
	Кадастровый номер исходного объекта недвижимости (объектов недвижимости)	-
2	Номер, тип этажа (этажей), на котором (которых) расположено помещение	2, Этаж
3	Обозначение (номер) помещения, машино-места на поэтажном плане	310
4	Адрес помещения	Российская Федерация, Московская область, городской округ Химки, город Химки, улица Германа Титова, дом 10А, квартира 310
	Местоположение помещения	-
	Дополнение местоположения помещения, машино-места	городской округ Химки
5	Назначение помещения	Жилое, Квартира
6	Вид (виды) разрешенного использования	-
7	Площадь помещения, машино-места (Р), м2	36.7
8	Наименование помещения	Квартира

№ п/п	Наименование характеристики	Значение характеристики
1	2	3
1	Кадастровый номер либо ранее присвоенный государственный учетный номер помещения, машино-места (кадастровый, инвентарный или условный номер)	-
	Кадастровый номер исходного объекта недвижимости (объектов недвижимости)	-
2	Номер, тип этажа (этажей), на котором (которых) расположено помещение	2, Этаж
3	Обозначение (номер) помещения, машино-места на поэтажном плане	311
4	Адрес помещения	Российская Федерация, Московская область, городской округ Химки, город Химки, улица Германа Титова, дом 10А, квартира 311
	Местоположение помещения	-
	Дополнение местоположения помещения, машино-места	городской округ Химки
5	Назначение помещения	Жилое, Квартира
6	Вид (виды) разрешенного использования	-
7	Площадь помещения, машино-места (Р), м2	36.8
8	Наименование помещения	Квартира

№ п/п	Наименование характеристики	Значение характеристики
1	2	3
1	Кадастровый номер либо ранее присвоенный государственный учетный номер помещения, машино-места (кадастровый, инвентарный или условный номер)	-
	Кадастровый номер исходного объекта недвижимости (объектов недвижимости)	-
2	Номер, тип этажа (этажей), на котором (которых) расположено помещение	2, Этаж
3	Обозначение (номер) помещения, машино-места на поэтажном плане	312
4	Адрес помещения	Российская Федерация, Московская область, городской округ Химки, город Химки, улица Германа Титова, дом 10А, квартира 312
	Местоположение помещения	-
	Дополнение местоположения помещения, машино-места	городской округ Химки
5	Назначение помещения	Жилое, Квартира
6	Вид (виды) разрешенного использования	-
7	Площадь помещения, машино-места (Р), м2	69.3
8	Наименование помещения	Квартира

№ п/п	Наименование характеристики	Значение характеристики
1	2	3
1	Кадастровый номер либо ранее присвоенный государственный учетный номер помещения, машино-места (кадастровый, инвентарный или условный номер)	-

1	Кадастровый номер исходного объекта недвижимости (объектов недвижимости)	-
2	Номер, тип этажа (этажей), на котором (которых) расположено помещение	3, Этаж
3	Обозначение (номер) помещения, машино-места на поэтажном плане	313
4	Адрес помещения	Российская Федерация, Московская область, городской округ Химки, город Химки, улица Германа Титова, дом 10А, квартира 313
	Местоположение помещения	-
	Дополнение местоположения помещения, машино-места	городской округ Химки
5	Назначение помещения	Жилое, Квартира
6	Вид (виды) разрешенного использования	-
7	Площадь помещения, машино-места (Р), м2	49.9
8	Наименование помещения	Квартира
№ п/п	Наименование характеристики	Значение характеристики
1	2	3
1	Кадастровый номер либо ранее присвоенный государственный учетный номер помещения, машино-места (кадастровый, инвентарный или условный номер)	-
	Кадастровый номер исходного объекта недвижимости (объектов недвижимости)	-
2	Номер, тип этажа (этажей), на котором (которых) расположено помещение	3, Этаж
3	Обозначение (номер) помещения, машино-места на поэтажном плане	314
4	Адрес помещения	Российская Федерация, Московская область, городской округ Химки, город Химки, улица Германа Титова, дом 10А, квартира 314
	Местоположение помещения	-
	Дополнение местоположения помещения, машино-места	городской округ Химки
5	Назначение помещения	Жилое, Квартира
6	Вид (виды) разрешенного использования	-
7	Площадь помещения, машино-места (Р), м2	36.6
8	Наименование помещения	Квартира
№ п/п	Наименование характеристики	Значение характеристики
1	2	3
1	Кадастровый номер либо ранее присвоенный государственный учетный номер помещения, машино-места (кадастровый, инвентарный или условный номер)	-
	Кадастровый номер исходного объекта недвижимости (объектов недвижимости)	-
2	Номер, тип этажа (этажей), на котором (которых) расположено помещение	3, Этаж
3	Обозначение (номер) помещения, машино-места на поэтажном плане	315

4	Адрес помещения	Российская Федерация, Московская область, городской округ Химки, город Химки, улица Германа Титова, дом 10А, квартира 315
	Местоположение помещения	-
	Дополнение местоположения помещения, машино-места	городской округ Химки
5	Назначение помещения	Жилое, Квартира
6	Вид (виды) разрешенного использования	-
7	Площадь помещения, машино-места (Р), м2	36.6
8	Наименование помещения	Квартира

№ п/п	Наименование характеристики	Значение характеристики
1	2	3
1	Кадастровый номер либо ранее присвоенный государственный учетный номер помещения, машино-места (кадастровый, инвентарный или условный номер)	-
	Кадастровый номер исходного объекта недвижимости (объектов недвижимости)	-
2	Номер, тип этажа (этажей), на котором (которых) расположено помещение	3, Этаж
3	Обозначение (номер) помещения, машино-места на поэтажном плане	316
4	Адрес помещения	Российская Федерация, Московская область, городской округ Химки, город Химки, улица Германа Титова, дом 10А, квартира 316
	Местоположение помещения	-
	Дополнение местоположения помещения, машино-места	городской округ Химки
5	Назначение помещения	Жилое, Квартира
6	Вид (виды) разрешенного использования	-
7	Площадь помещения, машино-места (Р), м2	36.7
8	Наименование помещения	Квартира

№ п/п	Наименование характеристики	Значение характеристики
1	2	3
1	Кадастровый номер либо ранее присвоенный государственный учетный номер помещения, машино-места (кадастровый, инвентарный или условный номер)	-
	Кадастровый номер исходного объекта недвижимости (объектов недвижимости)	-
2	Номер, тип этажа (этажей), на котором (которых) расположено помещение	3, Этаж
3	Обозначение (номер) помещения, машино-места на поэтажном плане	317
4	Адрес помещения	Российская Федерация, Московская область, городской округ Химки, город Химки, улица Германа Титова, дом 10А, квартира 317
	Местоположение помещения	-

4	Дополнение местоположения помещения, машино-места	городской округ Химки
5	Назначение помещения	Жилое, Квартира
6	Вид (виды) разрешенного использования	-
7	Площадь помещения, машино-места (Р), м2	49.8
8	Наименование помещения	Квартира
№ п/п	Наименование характеристики	Значение характеристики
1	2	3
1	Кадастровый номер либо ранее присвоенный государственный учетный номер помещения, машино-места (кадастровый, инвентарный или условный номер)	-
	Кадастровый номер исходного объекта недвижимости (объектов недвижимости)	-
2	Номер, тип этажа (этажей), на котором (которых) расположено помещение	4, Этаж
3	Обозначение (номер) помещения, машино-места на поэтажном плане	318
4	Адрес помещения	Российская Федерация, Московская область, городской округ Химки, город Химки, улица Германа Титова, дом 10А, квартира 318
	Местоположение помещения	-
	Дополнение местоположения помещения, машино-места	городской округ Химки
5	Назначение помещения	Жилое, Квартира
6	Вид (виды) разрешенного использования	-
7	Площадь помещения, машино-места (Р), м2	50.1
8	Наименование помещения	Квартира
№ п/п	Наименование характеристики	Значение характеристики
1	2	3
1	Кадастровый номер либо ранее присвоенный государственный учетный номер помещения, машино-места (кадастровый, инвентарный или условный номер)	-
	Кадастровый номер исходного объекта недвижимости (объектов недвижимости)	-
2	Номер, тип этажа (этажей), на котором (которых) расположено помещение	4, Этаж
3	Обозначение (номер) помещения, машино-места на поэтажном плане	319
4	Адрес помещения	Российская Федерация, Московская область, городской округ Химки, город Химки, улица Германа Титова, дом 10А, квартира 319
	Местоположение помещения	-
	Дополнение местоположения помещения, машино-места	городской округ Химки
5	Назначение помещения	Жилое, Квартира
6	Вид (виды) разрешенного использования	-
7	Площадь помещения, машино-места (Р), м2	36.7

8	Наименование помещения	Квартира
№ п/п	Наименование характеристики	Значение характеристики
1	2	3
1	Кадастровый номер либо ранее присвоенный государственный учетный номер помещения, машино-места (кадастровый, инвентарный или условный номер)	-
	Кадастровый номер исходного объекта недвижимости (объектов недвижимости)	-
2	Номер, тип этажа (этажей), на котором (которых) расположено помещение	4, Этаж
3	Обозначение (номер) помещения, машино-места на поэтажном плане	320
4	Адрес помещения	Российская Федерация, Московская область, городской округ Химки, город Химки, улица Германа Титова, дом 10А, квартира 320
	Местоположение помещения	-
	Дополнение местоположения помещения, машино-места	городской округ Химки
5	Назначение помещения	Жилое, Квартира
6	Вид (виды) разрешенного использования	-
7	Площадь помещения, машино-места (Р), м2	36.7
8	Наименование помещения	Квартира
№ п/п	Наименование характеристики	Значение характеристики
1	2	3
1	Кадастровый номер либо ранее присвоенный государственный учетный номер помещения, машино-места (кадастровый, инвентарный или условный номер)	-
	Кадастровый номер исходного объекта недвижимости (объектов недвижимости)	-
2	Номер, тип этажа (этажей), на котором (которых) расположено помещение	4, Этаж
3	Обозначение (номер) помещения, машино-места на поэтажном плане	321
4	Адрес помещения	Российская Федерация, Московская область, городской округ Химки, город Химки, улица Германа Титова, дом 10А, квартира 321
	Местоположение помещения	-
	Дополнение местоположения помещения, машино-места	городской округ Химки
5	Назначение помещения	Жилое, Квартира
6	Вид (виды) разрешенного использования	-
7	Площадь помещения, машино-места (Р), м2	36.6
8	Наименование помещения	Квартира

№ п/п	Наименование характеристики	Значение характеристики
1	2	3
1	Кадастровый номер либо ранее присвоенный государственный учетный номер помещения, машино-места (кадастровый, инвентарный или условный номер)	-
	Кадастровый номер исходного объекта недвижимости (объектов недвижимости)	-
2	Номер, тип этажа (этажей), на котором (которых) расположено помещение	4, Этаж
3	Обозначение (номер) помещения, машино-места на поэтажном плане	322
4	Адрес помещения	Российская Федерация, Московская область, городской округ Химки, город Химки, улица Германа Титова, дом 10А, квартира 322
	Местоположение помещения	-
	Дополнение местоположения помещения, машино-места	городской округ Химки
5	Назначение помещения	Жилое, Квартира
6	Вид (виды) разрешенного использования	-
7	Площадь помещения, машино-места (Р), м2	50.1
8	Наименование помещения	Квартира
№ п/п	Наименование характеристики	Значение характеристики
1	2	3
1	Кадастровый номер либо ранее присвоенный государственный учетный номер помещения, машино-места (кадастровый, инвентарный или условный номер)	-
	Кадастровый номер исходного объекта недвижимости (объектов недвижимости)	-
2	Номер, тип этажа (этажей), на котором (которых) расположено помещение	5, Этаж
3	Обозначение (номер) помещения, машино-места на поэтажном плане	323
4	Адрес помещения	Российская Федерация, Московская область, городской округ Химки, город Химки, улица Германа Титова, дом 10А, квартира 323
	Местоположение помещения	-
	Дополнение местоположения помещения, машино-места	городской округ Химки
5	Назначение помещения	Жилое, Квартира
6	Вид (виды) разрешенного использования	-
7	Площадь помещения, машино-места (Р), м2	50.5
8	Наименование помещения	Квартира
№ п/п	Наименование характеристики	Значение характеристики
1	2	3
1	Кадастровый номер либо ранее присвоенный государственный учетный номер помещения, машино-места (кадастровый, инвентарный или условный номер)	-

1	Кадастровый номер исходного объекта недвижимости (объектов недвижимости)	-
2	Номер, тип этажа (этажей), на котором (которых) расположено помещение	5, Этаж
3	Обозначение (номер) помещения, машино-места на поэтажном плане	324
4	Адрес помещения	Российская Федерация, Московская область, городской округ Химки, город Химки, улица Германа Титова, дом 10А, квартира 324
	Местоположение помещения	-
	Дополнение местоположения помещения, машино-места	городской округ Химки
5	Назначение помещения	Жилое, Квартира
6	Вид (виды) разрешенного использования	-
7	Площадь помещения, машино-места (Р), м2	36.7
8	Наименование помещения	Квартира
№ п/п	Наименование характеристики	Значение характеристики
1	2	3
1	Кадастровый номер либо ранее присвоенный государственный учетный номер помещения, машино-места (кадастровый, инвентарный или условный номер)	-
	Кадастровый номер исходного объекта недвижимости (объектов недвижимости)	-
2	Номер, тип этажа (этажей), на котором (которых) расположено помещение	5, Этаж
3	Обозначение (номер) помещения, машино-места на поэтажном плане	325
4	Адрес помещения	Российская Федерация, Московская область, городской округ Химки, город Химки, улица Германа Титова, дом 10А, квартира 325
	Местоположение помещения	-
	Дополнение местоположения помещения, машино-места	городской округ Химки
5	Назначение помещения	Жилое, Квартира
6	Вид (виды) разрешенного использования	-
7	Площадь помещения, машино-места (Р), м2	36.7
8	Наименование помещения	Квартира
№ п/п	Наименование характеристики	Значение характеристики
1	2	3
1	Кадастровый номер либо ранее присвоенный государственный учетный номер помещения, машино-места (кадастровый, инвентарный или условный номер)	-
	Кадастровый номер исходного объекта недвижимости (объектов недвижимости)	-
2	Номер, тип этажа (этажей), на котором (которых) расположено помещение	5, Этаж
3	Обозначение (номер) помещения, машино-места на поэтажном плане	326

4	Адрес помещения	Российская Федерация, Московская область, городской округ Химки, город Химки, улица Германа Титова, дом 10А, квартира 326
	Местоположение помещения	-
	Дополнение местоположения помещения, машино-места	городской округ Химки
5	Назначение помещения	Жилое, Квартира
6	Вид (виды) разрешенного использования	-
7	Площадь помещения, машино-места (Р), м2	36.8
8	Наименование помещения	Квартира

№ п/п	Наименование характеристики	Значение характеристики
1	2	3
1	Кадастровый номер либо ранее присвоенный государственный учетный номер помещения, машино-места (кадастровый, инвентарный или условный номер)	-
	Кадастровый номер исходного объекта недвижимости (объектов недвижимости)	-
2	Номер, тип этажа (этажей), на котором (которых) расположено помещение	5, Этаж
3	Обозначение (номер) помещения, машино-места на поэтажном плане	327
4	Адрес помещения	Российская Федерация, Московская область, городской округ Химки, город Химки, улица Германа Титова, дом 10А, квартира 327
	Местоположение помещения	-
	Дополнение местоположения помещения, машино-места	городской округ Химки
5	Назначение помещения	Жилое, Квартира
6	Вид (виды) разрешенного использования	-
7	Площадь помещения, машино-места (Р), м2	50.1
8	Наименование помещения	Квартира

№ п/п	Наименование характеристики	Значение характеристики
1	2	3
1	Кадастровый номер либо ранее присвоенный государственный учетный номер помещения, машино-места (кадастровый, инвентарный или условный номер)	-
	Кадастровый номер исходного объекта недвижимости (объектов недвижимости)	-
2	Номер, тип этажа (этажей), на котором (которых) расположено помещение	6, Этаж
3	Обозначение (номер) помещения, машино-места на поэтажном плане	328
4	Адрес помещения	Российская Федерация, Московская область, городской округ Химки, город Химки, улица Германа Титова, дом 10А, квартира 328
	Местоположение помещения	-

4	Дополнение местоположения помещения, машино-места	городской округ Химки
5	Назначение помещения	Жилое, Квартира
6	Вид (виды) разрешенного использования	-
7	Площадь помещения, машино-места (Р), м2	50.0
8	Наименование помещения	Квартира
№ п/п	Наименование характеристики	Значение характеристики
1	2	3
1	Кадастровый номер либо ранее присвоенный государственный учетный номер помещения, машино-места (кадастровый, инвентарный или условный номер)	-
	Кадастровый номер исходного объекта недвижимости (объектов недвижимости)	-
2	Номер, тип этажа (этажей), на котором (которых) расположено помещение	6, Этаж
3	Обозначение (номер) помещения, машино-места на поэтажном плане	329
4	Адрес помещения	Российская Федерация, Московская область, городской округ Химки, город Химки, улица Германа Титова, дом 10А, квартира 329
	Местоположение помещения	-
	Дополнение местоположения помещения, машино-места	городской округ Химки
5	Назначение помещения	Жилое, Квартира
6	Вид (виды) разрешенного использования	-
7	Площадь помещения, машино-места (Р), м2	36.6
8	Наименование помещения	Квартира
№ п/п	Наименование характеристики	Значение характеристики
1	2	3
1	Кадастровый номер либо ранее присвоенный государственный учетный номер помещения, машино-места (кадастровый, инвентарный или условный номер)	-
	Кадастровый номер исходного объекта недвижимости (объектов недвижимости)	-
2	Номер, тип этажа (этажей), на котором (которых) расположено помещение	6, Этаж
3	Обозначение (номер) помещения, машино-места на поэтажном плане	330
4	Адрес помещения	Российская Федерация, Московская область, городской округ Химки, город Химки, улица Германа Титова, дом 10А, квартира 330
	Местоположение помещения	-
	Дополнение местоположения помещения, машино-места	городской округ Химки
5	Назначение помещения	Жилое, Квартира
6	Вид (виды) разрешенного использования	-
7	Площадь помещения, машино-места (Р), м2	36.5

8	Наименование помещения	Квартира
№ п/п	Наименование характеристики	Значение характеристики
1	2	3
1	Кадастровый номер либо ранее присвоенный государственный учетный номер помещения, машино-места (кадастровый, инвентарный или условный номер)	-
	Кадастровый номер исходного объекта недвижимости (объектов недвижимости)	-
2	Номер, тип этажа (этажей), на котором (которых) расположено помещение	6, Этаж
3	Обозначение (номер) помещения, машино-места на поэтажном плане	331
4	Адрес помещения	Российская Федерация, Московская область, городской округ Химки, город Химки, улица Германа Титова, дом 10А, квартира 331
	Местоположение помещения	-
	Дополнение местоположения помещения, машино-места	городской округ Химки
5	Назначение помещения	Жилое, Квартира
6	Вид (виды) разрешенного использования	-
7	Площадь помещения, машино-места (Р), м2	36.7
8	Наименование помещения	Квартира
№ п/п	Наименование характеристики	Значение характеристики
1	2	3
1	Кадастровый номер либо ранее присвоенный государственный учетный номер помещения, машино-места (кадастровый, инвентарный или условный номер)	-
	Кадастровый номер исходного объекта недвижимости (объектов недвижимости)	-
2	Номер, тип этажа (этажей), на котором (которых) расположено помещение	6, Этаж
3	Обозначение (номер) помещения, машино-места на поэтажном плане	332
4	Адрес помещения	Российская Федерация, Московская область, городской округ Химки, город Химки, улица Германа Титова, дом 10А, квартира 332
	Местоположение помещения	-
	Дополнение местоположения помещения, машино-места	городской округ Химки
5	Назначение помещения	Жилое, Квартира
6	Вид (виды) разрешенного использования	-
7	Площадь помещения, машино-места (Р), м2	50.5
8	Наименование помещения	Квартира

№ п/п	Наименование характеристики	Значение характеристики
1	2	3
1	Кадастровый номер либо ранее присвоенный государственный учетный номер помещения, машино-места (кадастровый, инвентарный или условный номер)	-
	Кадастровый номер исходного объекта недвижимости (объектов недвижимости)	-
2	Номер, тип этажа (этажей), на котором (которых) расположено помещение	7, Этаж
3	Обозначение (номер) помещения, машино-места на поэтажном плане	333
4	Адрес помещения	Российская Федерация, Московская область, городской округ Химки, город Химки, улица Германа Титова, дом 10А, квартира 333
	Местоположение помещения	-
	Дополнение местоположения помещения, машино-места	городской округ Химки
5	Назначение помещения	Жилое, Квартира
6	Вид (виды) разрешенного использования	-
7	Площадь помещения, машино-места (Р), м2	48.1
8	Наименование помещения	Квартира

№ п/п	Наименование характеристики	Значение характеристики
1	2	3
1	Кадастровый номер либо ранее присвоенный государственный учетный номер помещения, машино-места (кадастровый, инвентарный или условный номер)	-
	Кадастровый номер исходного объекта недвижимости (объектов недвижимости)	-
2	Номер, тип этажа (этажей), на котором (которых) расположено помещение	7, Этаж
3	Обозначение (номер) помещения, машино-места на поэтажном плане	334
4	Адрес помещения	Российская Федерация, Московская область, городской округ Химки, город Химки, улица Германа Титова, дом 10А, квартира 334
	Местоположение помещения	-
	Дополнение местоположения помещения, машино-места	городской округ Химки
5	Назначение помещения	Жилое, Квартира
6	Вид (виды) разрешенного использования	-
7	Площадь помещения, машино-места (Р), м2	35.2
8	Наименование помещения	Квартира

№ п/п	Наименование характеристики	Значение характеристики
1	2	3
1	Кадастровый номер либо ранее присвоенный государственный учетный номер помещения, машино-места (кадастровый, инвентарный или условный номер)	-

1	Кадастровый номер исходного объекта недвижимости (объектов недвижимости)	-
2	Номер, тип этажа (этажей), на котором (которых) расположено помещение	7, Этаж
3	Обозначение (номер) помещения, машино-места на поэтажном плане	335
4	Адрес помещения	Российская Федерация, Московская область, городской округ Химки, город Химки, улица Германа Титова, дом 10А, квартира 335
	Местоположение помещения	-
	Дополнение местоположения помещения, машино-места	городской округ Химки
5	Назначение помещения	Жилое, Квартира
6	Вид (виды) разрешенного использования	-
7	Площадь помещения, машино-места (Р), м2	35.3
8	Наименование помещения	Квартира
№ п/п	Наименование характеристики	Значение характеристики
1	2	3
1	Кадастровый номер либо ранее присвоенный государственный учетный номер помещения, машино-места (кадастровый, инвентарный или условный номер)	-
	Кадастровый номер исходного объекта недвижимости (объектов недвижимости)	-
2	Номер, тип этажа (этажей), на котором (которых) расположено помещение	7, Этаж
3	Обозначение (номер) помещения, машино-места на поэтажном плане	336
4	Адрес помещения	Российская Федерация, Московская область, городской округ Химки, город Химки, улица Германа Титова, дом 10А, квартира 336
	Местоположение помещения	-
	Дополнение местоположения помещения, машино-места	городской округ Химки
5	Назначение помещения	Жилое, Квартира
6	Вид (виды) разрешенного использования	-
7	Площадь помещения, машино-места (Р), м2	35.3
8	Наименование помещения	Квартира
№ п/п	Наименование характеристики	Значение характеристики
1	2	3
1	Кадастровый номер либо ранее присвоенный государственный учетный номер помещения, машино-места (кадастровый, инвентарный или условный номер)	-
	Кадастровый номер исходного объекта недвижимости (объектов недвижимости)	-
2	Номер, тип этажа (этажей), на котором (которых) расположено помещение	7, Этаж
3	Обозначение (номер) помещения, машино-места на поэтажном плане	337

4	Адрес помещения	Российская Федерация, Московская область, городской округ Химки, город Химки, улица Германа Титова, дом 10А, квартира 337
	Местоположение помещения	-
	Дополнение местоположения помещения, машино-места	городской округ Химки
5	Назначение помещения	Жилое, Квартира
6	Вид (виды) разрешенного использования	-
7	Площадь помещения, машино-места (Р), м2	48.4
8	Наименование помещения	Квартира

№ п/п	Наименование характеристики	Значение характеристики
1	2	3
1	Кадастровый номер либо ранее присвоенный государственный учетный номер помещения, машино-места (кадастровый, инвентарный или условный номер)	-
	Кадастровый номер исходного объекта недвижимости (объектов недвижимости)	-
2	Номер, тип этажа (этажей), на котором (которых) расположено помещение	8, Этаж
3	Обозначение (номер) помещения, машино-места на поэтажном плане	338
4	Адрес помещения	Российская Федерация, Московская область, городской округ Химки, город Химки, улица Германа Титова, дом 10А, квартира 338
	Местоположение помещения	-
	Дополнение местоположения помещения, машино-места	городской округ Химки
5	Назначение помещения	Жилое, Квартира
6	Вид (виды) разрешенного использования	-
7	Площадь помещения, машино-места (Р), м2	48.5
8	Наименование помещения	Квартира

№ п/п	Наименование характеристики	Значение характеристики
1	2	3
1	Кадастровый номер либо ранее присвоенный государственный учетный номер помещения, машино-места (кадастровый, инвентарный или условный номер)	-
	Кадастровый номер исходного объекта недвижимости (объектов недвижимости)	-
2	Номер, тип этажа (этажей), на котором (которых) расположено помещение	8, Этаж
3	Обозначение (номер) помещения, машино-места на поэтажном плане	339
4	Адрес помещения	Российская Федерация, Московская область, городской округ Химки, город Химки, улица Германа Титова, дом 10А, квартира 339
	Местоположение помещения	-

4	Дополнение местоположения помещения, машино-места	городской округ Химки
5	Назначение помещения	Жилое, Квартира
6	Вид (виды) разрешенного использования	-
7	Площадь помещения, машино-места (Р), м2	35.3
8	Наименование помещения	Квартира
№ п/п	Наименование характеристики	Значение характеристики
1	2	3
1	Кадастровый номер либо ранее присвоенный государственный учетный номер помещения, машино-места (кадастровый, инвентарный или условный номер)	-
	Кадастровый номер исходного объекта недвижимости (объектов недвижимости)	-
2	Номер, тип этажа (этажей), на котором (которых) расположено помещение	8, Этаж
3	Обозначение (номер) помещения, машино-места на поэтажном плане	340
4	Адрес помещения	Российская Федерация, Московская область, городской округ Химки, город Химки, улица Германа Титова, дом 10А, квартира 340
	Местоположение помещения	-
	Дополнение местоположения помещения, машино-места	городской округ Химки
5	Назначение помещения	Жилое, Квартира
6	Вид (виды) разрешенного использования	-
7	Площадь помещения, машино-места (Р), м2	35.3
8	Наименование помещения	Квартира
№ п/п	Наименование характеристики	Значение характеристики
1	2	3
1	Кадастровый номер либо ранее присвоенный государственный учетный номер помещения, машино-места (кадастровый, инвентарный или условный номер)	-
	Кадастровый номер исходного объекта недвижимости (объектов недвижимости)	-
2	Номер, тип этажа (этажей), на котором (которых) расположено помещение	8, Этаж
3	Обозначение (номер) помещения, машино-места на поэтажном плане	341
4	Адрес помещения	Российская Федерация, Московская область, городской округ Химки, город Химки, улица Германа Титова, дом 10А, квартира 341
	Местоположение помещения	-
	Дополнение местоположения помещения, машино-места	городской округ Химки
5	Назначение помещения	Жилое, Квартира
6	Вид (виды) разрешенного использования	-
7	Площадь помещения, машино-места (Р), м2	35.2

8	Наименование помещения	Квартира
№ п/п	Наименование характеристики	Значение характеристики
1	2	3
1	Кадастровый номер либо ранее присвоенный государственный учетный номер помещения, машино-места (кадастровый, инвентарный или условный номер)	-
	Кадастровый номер исходного объекта недвижимости (объектов недвижимости)	-
2	Номер, тип этажа (этажей), на котором (которых) расположено помещение	8, Этаж
3	Обозначение (номер) помещения, машино-места на поэтажном плане	342
4	Адрес помещения	Российская Федерация, Московская область, городской округ Химки, город Химки, улица Германа Титова, дом 10А, квартира 342
	Местоположение помещения	-
	Дополнение местоположения помещения, машино-места	городской округ Химки
5	Назначение помещения	Жилое, Квартира
6	Вид (виды) разрешенного использования	-
7	Площадь помещения, машино-места (Р), м2	48.3
8	Наименование помещения	Квартира
№ п/п	Наименование характеристики	Значение характеристики
1	2	3
1	Кадастровый номер либо ранее присвоенный государственный учетный номер помещения, машино-места (кадастровый, инвентарный или условный номер)	-
	Кадастровый номер исходного объекта недвижимости (объектов недвижимости)	-
2	Номер, тип этажа (этажей), на котором (которых) расположено помещение	9, Этаж
3	Обозначение (номер) помещения, машино-места на поэтажном плане	343
4	Адрес помещения	Российская Федерация, Московская область, городской округ Химки, город Химки, улица Германа Титова, дом 10А, квартира 343
	Местоположение помещения	-
	Дополнение местоположения помещения, машино-места	городской округ Химки
5	Назначение помещения	Жилое, Квартира
6	Вид (виды) разрешенного использования	-
7	Площадь помещения, машино-места (Р), м2	48.6
8	Наименование помещения	Квартира

№ п/п	Наименование характеристики	Значение характеристики
1	2	3
1	Кадастровый номер либо ранее присвоенный государственный учетный номер помещения, машино-места (кадастровый, инвентарный или условный номер)	-
	Кадастровый номер исходного объекта недвижимости (объектов недвижимости)	-
2	Номер, тип этажа (этажей), на котором (которых) расположено помещение	9, Этаж
3	Обозначение (номер) помещения, машино-места на поэтажном плане	344
4	Адрес помещения	Российская Федерация, Московская область, городской округ Химки, город Химки, улица Германа Титова, дом 10А, квартира 344
	Местоположение помещения	-
	Дополнение местоположения помещения, машино-места	городской округ Химки
5	Назначение помещения	Жилое, Квартира
6	Вид (виды) разрешенного использования	-
7	Площадь помещения, машино-места (Р), м2	35.0
8	Наименование помещения	Квартира
№ п/п	Наименование характеристики	Значение характеристики
1	2	3
1	Кадастровый номер либо ранее присвоенный государственный учетный номер помещения, машино-места (кадастровый, инвентарный или условный номер)	-
	Кадастровый номер исходного объекта недвижимости (объектов недвижимости)	-
2	Номер, тип этажа (этажей), на котором (которых) расположено помещение	9, Этаж
3	Обозначение (номер) помещения, машино-места на поэтажном плане	345
4	Адрес помещения	Российская Федерация, Московская область, городской округ Химки, город Химки, улица Германа Титова, дом 10А, квартира 345
	Местоположение помещения	-
	Дополнение местоположения помещения, машино-места	городской округ Химки
5	Назначение помещения	Жилое, Квартира
6	Вид (виды) разрешенного использования	-
7	Площадь помещения, машино-места (Р), м2	35.2
8	Наименование помещения	Квартира
№ п/п	Наименование характеристики	Значение характеристики
1	2	3
1	Кадастровый номер либо ранее присвоенный государственный учетный номер помещения, машино-места (кадастровый, инвентарный или условный номер)	-

1	Кадастровый номер исходного объекта недвижимости (объектов недвижимости)	-
2	Номер, тип этажа (этажей), на котором (которых) расположено помещение	9, Этаж
3	Обозначение (номер) помещения, машино-места на поэтажном плане	346
4	Адрес помещения	Российская Федерация, Московская область, городской округ Химки, город Химки, улица Германа Титова, дом 10А, квартира 346
	Местоположение помещения	-
	Дополнение местоположения помещения, машино-места	городской округ Химки
5	Назначение помещения	Жилое, Квартира
6	Вид (виды) разрешенного использования	-
7	Площадь помещения, машино-места (Р), м2	35.2
8	Наименование помещения	Квартира
№ п/п	Наименование характеристики	Значение характеристики
1	2	3
1	Кадастровый номер либо ранее присвоенный государственный учетный номер помещения, машино-места (кадастровый, инвентарный или условный номер)	-
	Кадастровый номер исходного объекта недвижимости (объектов недвижимости)	-
2	Номер, тип этажа (этажей), на котором (которых) расположено помещение	9, Этаж
3	Обозначение (номер) помещения, машино-места на поэтажном плане	347
4	Адрес помещения	Российская Федерация, Московская область, городской округ Химки, город Химки, улица Германа Титова, дом 10А, квартира 347
	Местоположение помещения	-
	Дополнение местоположения помещения, машино-места	городской округ Химки
5	Назначение помещения	Жилое, Квартира
6	Вид (виды) разрешенного использования	-
7	Площадь помещения, машино-места (Р), м2	48.3
8	Наименование помещения	Квартира
№ п/п	Наименование характеристики	Значение характеристики
1	2	3
1	Кадастровый номер либо ранее присвоенный государственный учетный номер помещения, машино-места (кадастровый, инвентарный или условный номер)	-
	Кадастровый номер исходного объекта недвижимости (объектов недвижимости)	-
2	Номер, тип этажа (этажей), на котором (которых) расположено помещение	10, Этаж
3	Обозначение (номер) помещения, машино-места на поэтажном плане	348

4	Адрес помещения	Российская Федерация, Московская область, городской округ Химки, город Химки, улица Германа Титова, дом 10А, квартира 348
	Местоположение помещения	-
	Дополнение местоположения помещения, машино-места	городской округ Химки
5	Назначение помещения	Жилое, Квартира
6	Вид (виды) разрешенного использования	-
7	Площадь помещения, машино-места (Р), м2	45.0
8	Наименование помещения	Квартира

№ п/п	Наименование характеристики	Значение характеристики
1	2	3
1	Кадастровый номер либо ранее присвоенный государственный учетный номер помещения, машино-места (кадастровый, инвентарный или условный номер)	-
	Кадастровый номер исходного объекта недвижимости (объектов недвижимости)	-
2	Номер, тип этажа (этажей), на котором (которых) расположено помещение	10, Этаж
3	Обозначение (номер) помещения, машино-места на поэтажном плане	349
4	Адрес помещения	Российская Федерация, Московская область, городской округ Химки, город Химки, улица Германа Титова, дом 10А, квартира 349
	Местоположение помещения	-
	Дополнение местоположения помещения, машино-места	городской округ Химки
5	Назначение помещения	Жилое, Квартира
6	Вид (виды) разрешенного использования	-
7	Площадь помещения, машино-места (Р), м2	32.3
8	Наименование помещения	Квартира

№ п/п	Наименование характеристики	Значение характеристики
1	2	3
1	Кадастровый номер либо ранее присвоенный государственный учетный номер помещения, машино-места (кадастровый, инвентарный или условный номер)	-
	Кадастровый номер исходного объекта недвижимости (объектов недвижимости)	-
2	Номер, тип этажа (этажей), на котором (которых) расположено помещение	10, Этаж
3	Обозначение (номер) помещения, машино-места на поэтажном плане	350
4	Адрес помещения	Российская Федерация, Московская область, городской округ Химки, город Химки, улица Германа Титова, дом 10А, квартира 350
	Местоположение помещения	-

4	Дополнение местоположения помещения, машино-места	городской округ Химки
5	Назначение помещения	Жилое, Квартира
6	Вид (виды) разрешенного использования	-
7	Площадь помещения, машино-места (Р), м2	32.1
8	Наименование помещения	Квартира
№ п/п	Наименование характеристики	Значение характеристики
1	2	3
1	Кадастровый номер либо ранее присвоенный государственный учетный номер помещения, машино-места (кадастровый, инвентарный или условный номер)	-
	Кадастровый номер исходного объекта недвижимости (объектов недвижимости)	-
2	Номер, тип этажа (этажей), на котором (которых) расположено помещение	10, Этаж
3	Обозначение (номер) помещения, машино-места на поэтажном плане	351
4	Адрес помещения	Российская Федерация, Московская область, городской округ Химки, город Химки, улица Германа Титова, дом 10А, квартира 351
	Местоположение помещения	-
	Дополнение местоположения помещения, машино-места	городской округ Химки
5	Назначение помещения	Жилое, Квартира
6	Вид (виды) разрешенного использования	-
7	Площадь помещения, машино-места (Р), м2	32.4
8	Наименование помещения	Квартира
№ п/п	Наименование характеристики	Значение характеристики
1	2	3
1	Кадастровый номер либо ранее присвоенный государственный учетный номер помещения, машино-места (кадастровый, инвентарный или условный номер)	-
	Кадастровый номер исходного объекта недвижимости (объектов недвижимости)	-
2	Номер, тип этажа (этажей), на котором (которых) расположено помещение	10, Этаж
3	Обозначение (номер) помещения, машино-места на поэтажном плане	352
4	Адрес помещения	Российская Федерация, Московская область, городской округ Химки, город Химки, улица Германа Титова, дом 10А, квартира 352
	Местоположение помещения	-
	Дополнение местоположения помещения, машино-места	городской округ Химки
5	Назначение помещения	Жилое, Квартира
6	Вид (виды) разрешенного использования	-
7	Площадь помещения, машино-места (Р), м2	44.8

8	Наименование помещения	Квартира
№ п/п	Наименование характеристики	Значение характеристики
1	2	3
1	Кадастровый номер либо ранее присвоенный государственный учетный номер помещения, машино-места (кадастровый, инвентарный или условный номер)	-
	Кадастровый номер исходного объекта недвижимости (объектов недвижимости)	-
2	Номер, тип этажа (этажей), на котором (которых) расположено помещение	11, Этаж
3	Обозначение (номер) помещения, машино-места на поэтажном плане	353
4	Адрес помещения	Российская Федерация, Московская область, городской округ Химки, город Химки, улица Германа Титова, дом 10А, квартира 353
	Местоположение помещения	-
	Дополнение местоположения помещения, машино-места	городской округ Химки
5	Назначение помещения	Жилое, Квартира
6	Вид (виды) разрешенного использования	-
7	Площадь помещения, машино-места (Р), м2	44.8
8	Наименование помещения	Квартира
№ п/п	Наименование характеристики	Значение характеристики
1	2	3
1	Кадастровый номер либо ранее присвоенный государственный учетный номер помещения, машино-места (кадастровый, инвентарный или условный номер)	-
	Кадастровый номер исходного объекта недвижимости (объектов недвижимости)	-
2	Номер, тип этажа (этажей), на котором (которых) расположено помещение	11, Этаж
3	Обозначение (номер) помещения, машино-места на поэтажном плане	354
4	Адрес помещения	Российская Федерация, Московская область, городской округ Химки, город Химки, улица Германа Титова, дом 10А, квартира 354
	Местоположение помещения	-
	Дополнение местоположения помещения, машино-места	городской округ Химки
5	Назначение помещения	Жилое, Квартира
6	Вид (виды) разрешенного использования	-
7	Площадь помещения, машино-места (Р), м2	32.2
8	Наименование помещения	Квартира

№ п/п	Наименование характеристики	Значение характеристики
1	2	3
1	Кадастровый номер либо ранее присвоенный государственный учетный номер помещения, машино-места (кадастровый, инвентарный или условный номер)	-
	Кадастровый номер исходного объекта недвижимости (объектов недвижимости)	-
2	Номер, тип этажа (этажей), на котором (которых) расположено помещение	11, Этаж
3	Обозначение (номер) помещения, машино-места на поэтажном плане	355
4	Адрес помещения	Российская Федерация, Московская область, городской округ Химки, город Химки, улица Германа Титова, дом 10А, квартира 355
	Местоположение помещения	-
	Дополнение местоположения помещения, машино-места	городской округ Химки
5	Назначение помещения	Жилое, Квартира
6	Вид (виды) разрешенного использования	-
7	Площадь помещения, машино-места (Р), м2	32.4
8	Наименование помещения	Квартира

№ п/п	Наименование характеристики	Значение характеристики
1	2	3
1	Кадастровый номер либо ранее присвоенный государственный учетный номер помещения, машино-места (кадастровый, инвентарный или условный номер)	-
	Кадастровый номер исходного объекта недвижимости (объектов недвижимости)	-
2	Номер, тип этажа (этажей), на котором (которых) расположено помещение	11, Этаж
3	Обозначение (номер) помещения, машино-места на поэтажном плане	356
4	Адрес помещения	Российская Федерация, Московская область, городской округ Химки, город Химки, улица Германа Титова, дом 10А, квартира 356
	Местоположение помещения	-
	Дополнение местоположения помещения, машино-места	городской округ Химки
5	Назначение помещения	Жилое, Квартира
6	Вид (виды) разрешенного использования	-
7	Площадь помещения, машино-места (Р), м2	32.5
8	Наименование помещения	Квартира

№ п/п	Наименование характеристики	Значение характеристики
1	2	3
1	Кадастровый номер либо ранее присвоенный государственный учетный номер помещения, машино-места (кадастровый, инвентарный или условный номер)	-

1	Кадастровый номер исходного объекта недвижимости (объектов недвижимости)	-
2	Номер, тип этажа (этажей), на котором (которых) расположено помещение	11, Этаж
3	Обозначение (номер) помещения, машино-места на поэтажном плане	357
4	Адрес помещения	Российская Федерация, Московская область, городской округ Химки, город Химки, улица Германа Титова, дом 10А, квартира 357
	Местоположение помещения	-
	Дополнение местоположения помещения, машино-места	городской округ Химки
5	Назначение помещения	Жилое, Квартира
6	Вид (виды) разрешенного использования	-
7	Площадь помещения, машино-места (Р), м2	44.9
8	Наименование помещения	Квартира
№ п/п	Наименование характеристики	Значение характеристики
1	2	3
1	Кадастровый номер либо ранее присвоенный государственный учетный номер помещения, машино-места (кадастровый, инвентарный или условный номер)	-
	Кадастровый номер исходного объекта недвижимости (объектов недвижимости)	-
2	Номер, тип этажа (этажей), на котором (которых) расположено помещение	12, Этаж
3	Обозначение (номер) помещения, машино-места на поэтажном плане	358
4	Адрес помещения	Российская Федерация, Московская область, городской округ Химки, город Химки, улица Германа Титова, дом 10А, квартира 358
	Местоположение помещения	-
	Дополнение местоположения помещения, машино-места	городской округ Химки
5	Назначение помещения	Жилое, Квартира
6	Вид (виды) разрешенного использования	-
7	Площадь помещения, машино-места (Р), м2	45.0
8	Наименование помещения	Квартира
№ п/п	Наименование характеристики	Значение характеристики
1	2	3
1	Кадастровый номер либо ранее присвоенный государственный учетный номер помещения, машино-места (кадастровый, инвентарный или условный номер)	-
	Кадастровый номер исходного объекта недвижимости (объектов недвижимости)	-
2	Номер, тип этажа (этажей), на котором (которых) расположено помещение	12, Этаж
3	Обозначение (номер) помещения, машино-места на поэтажном плане	359

4	Адрес помещения	Российская Федерация, Московская область, городской округ Химки, город Химки, улица Германа Титова, дом 10А, квартира 359
	Местоположение помещения	-
	Дополнение местоположения помещения, машино-места	городской округ Химки
5	Назначение помещения	Жилое, Квартира
6	Вид (виды) разрешенного использования	-
7	Площадь помещения, машино-места (Р), м2	32.2
8	Наименование помещения	Квартира

№ п/п	Наименование характеристики	Значение характеристики
1	2	3
1	Кадастровый номер либо ранее присвоенный государственный учетный номер помещения, машино-места (кадастровый, инвентарный или условный номер)	-
	Кадастровый номер исходного объекта недвижимости (объектов недвижимости)	-
2	Номер, тип этажа (этажей), на котором (которых) расположено помещение	12, Этаж
3	Обозначение (номер) помещения, машино-места на поэтажном плане	360
4	Адрес помещения	Российская Федерация, Московская область, городской округ Химки, город Химки, улица Германа Титова, дом 10А, квартира 360
	Местоположение помещения	-
	Дополнение местоположения помещения, машино-места	городской округ Химки
5	Назначение помещения	Жилое, Квартира
6	Вид (виды) разрешенного использования	-
7	Площадь помещения, машино-места (Р), м2	32.3
8	Наименование помещения	Квартира

№ п/п	Наименование характеристики	Значение характеристики
1	2	3
1	Кадастровый номер либо ранее присвоенный государственный учетный номер помещения, машино-места (кадастровый, инвентарный или условный номер)	-
	Кадастровый номер исходного объекта недвижимости (объектов недвижимости)	-
2	Номер, тип этажа (этажей), на котором (которых) расположено помещение	12, Этаж
3	Обозначение (номер) помещения, машино-места на поэтажном плане	361
4	Адрес помещения	Российская Федерация, Московская область, городской округ Химки, город Химки, улица Германа Титова, дом 10А, квартира 361
	Местоположение помещения	-

4	Дополнение местоположения помещения, машино-места	городской округ Химки
5	Назначение помещения	Жилое, Квартира
6	Вид (виды) разрешенного использования	-
7	Площадь помещения, машино-места (Р), м2	32.3
8	Наименование помещения	Квартира
№ п/п	Наименование характеристики	Значение характеристики
1	2	3
1	Кадастровый номер либо ранее присвоенный государственный учетный номер помещения, машино-места (кадастровый, инвентарный или условный номер)	-
	Кадастровый номер исходного объекта недвижимости (объектов недвижимости)	-
2	Номер, тип этажа (этажей), на котором (которых) расположено помещение	12, Этаж
3	Обозначение (номер) помещения, машино-места на поэтажном плане	362
4	Адрес помещения	Российская Федерация, Московская область, городской округ Химки, город Химки, улица Германа Титова, дом 10А, квартира 362
	Местоположение помещения	-
	Дополнение местоположения помещения, машино-места	городской округ Химки
5	Назначение помещения	Жилое, Квартира
6	Вид (виды) разрешенного использования	-
7	Площадь помещения, машино-места (Р), м2	44.6
8	Наименование помещения	Квартира
№ п/п	Наименование характеристики	Значение характеристики
1	2	3
1	Кадастровый номер либо ранее присвоенный государственный учетный номер помещения, машино-места (кадастровый, инвентарный или условный номер)	-
	Кадастровый номер исходного объекта недвижимости (объектов недвижимости)	-
2	Номер, тип этажа (этажей), на котором (которых) расположено помещение	13, Этаж
3	Обозначение (номер) помещения, машино-места на поэтажном плане	363
4	Адрес помещения	Российская Федерация, Московская область, городской округ Химки, город Химки, улица Германа Титова, дом 10А, квартира 363
	Местоположение помещения	-
	Дополнение местоположения помещения, машино-места	городской округ Химки
5	Назначение помещения	Жилое, Квартира
6	Вид (виды) разрешенного использования	-
7	Площадь помещения, машино-места (Р), м2	44.9

8	Наименование помещения	Квартира
№ п/п	Наименование характеристики	Значение характеристики
1	2	3
1	Кадастровый номер либо ранее присвоенный государственный учетный номер помещения, машино-места (кадастровый, инвентарный или условный номер)	-
	Кадастровый номер исходного объекта недвижимости (объектов недвижимости)	-
2	Номер, тип этажа (этажей), на котором (которых) расположено помещение	13, Этаж
3	Обозначение (номер) помещения, машино-места на поэтажном плане	364
4	Адрес помещения	Российская Федерация, Московская область, городской округ Химки, город Химки, улица Германа Титова, дом 10А, квартира 364
	Местоположение помещения	-
	Дополнение местоположения помещения, машино-места	городской округ Химки
5	Назначение помещения	Жилое, Квартира
6	Вид (виды) разрешенного использования	-
7	Площадь помещения, машино-места (Р), м2	32.3
8	Наименование помещения	Квартира
№ п/п	Наименование характеристики	Значение характеристики
1	2	3
1	Кадастровый номер либо ранее присвоенный государственный учетный номер помещения, машино-места (кадастровый, инвентарный или условный номер)	-
	Кадастровый номер исходного объекта недвижимости (объектов недвижимости)	-
2	Номер, тип этажа (этажей), на котором (которых) расположено помещение	13, Этаж
3	Обозначение (номер) помещения, машино-места на поэтажном плане	365
4	Адрес помещения	Российская Федерация, Московская область, городской округ Химки, город Химки, улица Германа Титова, дом 10А, квартира 365
	Местоположение помещения	-
	Дополнение местоположения помещения, машино-места	городской округ Химки
5	Назначение помещения	Жилое, Квартира
6	Вид (виды) разрешенного использования	-
7	Площадь помещения, машино-места (Р), м2	32.3
8	Наименование помещения	Квартира

№ п/п	Наименование характеристики	Значение характеристики
1	2	3
1	Кадастровый номер либо ранее присвоенный государственный учетный номер помещения, машино-места (кадастровый, инвентарный или условный номер)	-
	Кадастровый номер исходного объекта недвижимости (объектов недвижимости)	-
2	Номер, тип этажа (этажей), на котором (которых) расположено помещение	13, Этаж
3	Обозначение (номер) помещения, машино-места на поэтажном плане	366
4	Адрес помещения	Российская Федерация, Московская область, городской округ Химки, город Химки, улица Германа Титова, дом 10А, квартира 366
	Местоположение помещения	-
	Дополнение местоположения помещения, машино-места	городской округ Химки
5	Назначение помещения	Жилое, Квартира
6	Вид (виды) разрешенного использования	-
7	Площадь помещения, машино-места (Р), м2	32.5
8	Наименование помещения	Квартира
№ п/п	Наименование характеристики	Значение характеристики
1	2	3
1	Кадастровый номер либо ранее присвоенный государственный учетный номер помещения, машино-места (кадастровый, инвентарный или условный номер)	-
	Кадастровый номер исходного объекта недвижимости (объектов недвижимости)	-
2	Номер, тип этажа (этажей), на котором (которых) расположено помещение	13, Этаж
3	Обозначение (номер) помещения, машино-места на поэтажном плане	367
4	Адрес помещения	Российская Федерация, Московская область, городской округ Химки, город Химки, улица Германа Титова, дом 10А, квартира 367
	Местоположение помещения	-
	Дополнение местоположения помещения, машино-места	городской округ Химки
5	Назначение помещения	Жилое, Квартира
6	Вид (виды) разрешенного использования	-
7	Площадь помещения, машино-места (Р), м2	45.1
8	Наименование помещения	Квартира
№ п/п	Наименование характеристики	Значение характеристики
1	2	3
1	Кадастровый номер либо ранее присвоенный государственный учетный номер помещения, машино-места (кадастровый, инвентарный или условный номер)	-

1	Кадастровый номер исходного объекта недвижимости (объектов недвижимости)	-
2	Номер, тип этажа (этажей), на котором (которых) расположено помещение	14, Этаж
3	Обозначение (номер) помещения, машино-места на поэтажном плане	368
4	Адрес помещения	Российская Федерация, Московская область, городской округ Химки, город Химки, улица Германа Титова, дом 10А, квартира 368
	Местоположение помещения	-
	Дополнение местоположения помещения, машино-места	городской округ Химки
5	Назначение помещения	Жилое, Квартира
6	Вид (виды) разрешенного использования	-
7	Площадь помещения, машино-места (Р), м2	45.0
8	Наименование помещения	Квартира
№ п/п	Наименование характеристики	Значение характеристики
1	2	3
1	Кадастровый номер либо ранее присвоенный государственный учетный номер помещения, машино-места (кадастровый, инвентарный или условный номер)	-
	Кадастровый номер исходного объекта недвижимости (объектов недвижимости)	-
2	Номер, тип этажа (этажей), на котором (которых) расположено помещение	14, Этаж
3	Обозначение (номер) помещения, машино-места на поэтажном плане	369
4	Адрес помещения	Российская Федерация, Московская область, городской округ Химки, город Химки, улица Германа Титова, дом 10А, квартира 369
	Местоположение помещения	-
	Дополнение местоположения помещения, машино-места	городской округ Химки
5	Назначение помещения	Жилое, Квартира
6	Вид (виды) разрешенного использования	-
7	Площадь помещения, машино-места (Р), м2	32.2
8	Наименование помещения	Квартира
№ п/п	Наименование характеристики	Значение характеристики
1	2	3
1	Кадастровый номер либо ранее присвоенный государственный учетный номер помещения, машино-места (кадастровый, инвентарный или условный номер)	-
	Кадастровый номер исходного объекта недвижимости (объектов недвижимости)	-
2	Номер, тип этажа (этажей), на котором (которых) расположено помещение	14, Этаж
3	Обозначение (номер) помещения, машино-места на поэтажном плане	370

4	Адрес помещения	Российская Федерация, Московская область, городской округ Химки, город Химки, улица Германа Титова, дом 10А, квартира 370
	Местоположение помещения	-
	Дополнение местоположения помещения, машино-места	городской округ Химки
5	Назначение помещения	Жилое, Квартира
6	Вид (виды) разрешенного использования	-
7	Площадь помещения, машино-места (Р), м2	32.2
8	Наименование помещения	Квартира

№ п/п	Наименование характеристики	Значение характеристики
1	2	3
1	Кадастровый номер либо ранее присвоенный государственный учетный номер помещения, машино-места (кадастровый, инвентарный или условный номер)	-
	Кадастровый номер исходного объекта недвижимости (объектов недвижимости)	-
2	Номер, тип этажа (этажей), на котором (которых) расположено помещение	14, Этаж
3	Обозначение (номер) помещения, машино-места на поэтажном плане	371
4	Адрес помещения	Российская Федерация, Московская область, городской округ Химки, город Химки, улица Германа Титова, дом 10А, квартира 371
	Местоположение помещения	-
	Дополнение местоположения помещения, машино-места	городской округ Химки
5	Назначение помещения	Жилое, Квартира
6	Вид (виды) разрешенного использования	-
7	Площадь помещения, машино-места (Р), м2	32.2
8	Наименование помещения	Квартира

№ п/п	Наименование характеристики	Значение характеристики
1	2	3
1	Кадастровый номер либо ранее присвоенный государственный учетный номер помещения, машино-места (кадастровый, инвентарный или условный номер)	-
	Кадастровый номер исходного объекта недвижимости (объектов недвижимости)	-
2	Номер, тип этажа (этажей), на котором (которых) расположено помещение	14, Этаж
3	Обозначение (номер) помещения, машино-места на поэтажном плане	372
4	Адрес помещения	Российская Федерация, Московская область, городской округ Химки, город Химки, улица Германа Титова, дом 10А, квартира 372
	Местоположение помещения	-

4	Дополнение местоположения помещения, машино-места	городской округ Химки
5	Назначение помещения	Жилое, Квартира
6	Вид (виды) разрешенного использования	-
7	Площадь помещения, машино-места (Р), м2	45.0
8	Наименование помещения	Квартира
№ п/п	Наименование характеристики	Значение характеристики
1	2	3
1	Кадастровый номер либо ранее присвоенный государственный учетный номер помещения, машино-места (кадастровый, инвентарный или условный номер)	-
	Кадастровый номер исходного объекта недвижимости (объектов недвижимости)	-
2	Номер, тип этажа (этажей), на котором (которых) расположено помещение	15, Этаж
3	Обозначение (номер) помещения, машино-места на поэтажном плане	373
4	Адрес помещения	Российская Федерация, Московская область, городской округ Химки, город Химки, улица Германа Титова, дом 10А, квартира 373
	Местоположение помещения	-
	Дополнение местоположения помещения, машино-места	городской округ Химки
5	Назначение помещения	Жилое, Квартира
6	Вид (виды) разрешенного использования	-
7	Площадь помещения, машино-места (Р), м2	45.0
8	Наименование помещения	Квартира
№ п/п	Наименование характеристики	Значение характеристики
1	2	3
1	Кадастровый номер либо ранее присвоенный государственный учетный номер помещения, машино-места (кадастровый, инвентарный или условный номер)	-
	Кадастровый номер исходного объекта недвижимости (объектов недвижимости)	-
2	Номер, тип этажа (этажей), на котором (которых) расположено помещение	15, Этаж
3	Обозначение (номер) помещения, машино-места на поэтажном плане	374
4	Адрес помещения	Российская Федерация, Московская область, городской округ Химки, город Химки, улица Германа Титова, дом 10А, квартира 374
	Местоположение помещения	-
	Дополнение местоположения помещения, машино-места	городской округ Химки
5	Назначение помещения	Жилое, Квартира
6	Вид (виды) разрешенного использования	-
7	Площадь помещения, машино-места (Р), м2	32.0

8	Наименование помещения	Квартира
№ п/п	Наименование характеристики	Значение характеристики
1	2	3
1	Кадастровый номер либо ранее присвоенный государственный учетный номер помещения, машино-места (кадастровый, инвентарный или условный номер)	-
	Кадастровый номер исходного объекта недвижимости (объектов недвижимости)	-
2	Номер, тип этажа (этажей), на котором (которых) расположено помещение	15, Этаж
3	Обозначение (номер) помещения, машино-места на поэтажном плане	375
4	Адрес помещения	Российская Федерация, Московская область, городской округ Химки, город Химки, улица Германа Титова, дом 10А, квартира 375
	Местоположение помещения	-
	Дополнение местоположения помещения, машино-места	городской округ Химки
5	Назначение помещения	Жилое, Квартира
6	Вид (виды) разрешенного использования	-
7	Площадь помещения, машино-места (Р), м2	32.2
8	Наименование помещения	Квартира
№ п/п	Наименование характеристики	Значение характеристики
1	2	3
1	Кадастровый номер либо ранее присвоенный государственный учетный номер помещения, машино-места (кадастровый, инвентарный или условный номер)	-
	Кадастровый номер исходного объекта недвижимости (объектов недвижимости)	-
2	Номер, тип этажа (этажей), на котором (которых) расположено помещение	15, Этаж
3	Обозначение (номер) помещения, машино-места на поэтажном плане	376
4	Адрес помещения	Российская Федерация, Московская область, городской округ Химки, город Химки, улица Германа Титова, дом 10А, квартира 376
	Местоположение помещения	-
	Дополнение местоположения помещения, машино-места	городской округ Химки
5	Назначение помещения	Жилое, Квартира
6	Вид (виды) разрешенного использования	-
7	Площадь помещения, машино-места (Р), м2	32.5
8	Наименование помещения	Квартира

№ п/п	Наименование характеристики	Значение характеристики
1	2	3
1	Кадастровый номер либо ранее присвоенный государственный учетный номер помещения, машино-места (кадастровый, инвентарный или условный номер)	-
	Кадастровый номер исходного объекта недвижимости (объектов недвижимости)	-
2	Номер, тип этажа (этажей), на котором (которых) расположено помещение	15, Этаж
3	Обозначение (номер) помещения, машино-места на поэтажном плане	377
4	Адрес помещения	Российская Федерация, Московская область, городской округ Химки, город Химки, улица Германа Титова, дом 10А, квартира 377
	Местоположение помещения	-
	Дополнение местоположения помещения, машино-места	городской округ Химки
5	Назначение помещения	Жилое, Квартира
6	Вид (виды) разрешенного использования	-
7	Площадь помещения, машино-места (Р), м2	44.9
8	Наименование помещения	Квартира
№ п/п	Наименование характеристики	Значение характеристики
1	2	3
1	Кадастровый номер либо ранее присвоенный государственный учетный номер помещения, машино-места (кадастровый, инвентарный или условный номер)	-
	Кадастровый номер исходного объекта недвижимости (объектов недвижимости)	-
2	Номер, тип этажа (этажей), на котором (которых) расположено помещение	16, Этаж
3	Обозначение (номер) помещения, машино-места на поэтажном плане	378
4	Адрес помещения	Российская Федерация, Московская область, городской округ Химки, город Химки, улица Германа Титова, дом 10А, квартира 378
	Местоположение помещения	-
	Дополнение местоположения помещения, машино-места	городской округ Химки
5	Назначение помещения	Жилое, Квартира
6	Вид (виды) разрешенного использования	-
7	Площадь помещения, машино-места (Р), м2	45.1
8	Наименование помещения	Квартира
№ п/п	Наименование характеристики	Значение характеристики
1	2	3
1	Кадастровый номер либо ранее присвоенный государственный учетный номер помещения, машино-места (кадастровый, инвентарный или условный номер)	-

1	Кадастровый номер исходного объекта недвижимости (объектов недвижимости)	-
2	Номер, тип этажа (этажей), на котором (которых) расположено помещение	16, Этаж
3	Обозначение (номер) помещения, машино-места на поэтажном плане	379
4	Адрес помещения	Российская Федерация, Московская область, городской округ Химки, город Химки, улица Германа Титова, дом 10А, квартира 379
	Местоположение помещения	-
	Дополнение местоположения помещения, машино-места	городской округ Химки
5	Назначение помещения	Жилое, Квартира
6	Вид (виды) разрешенного использования	-
7	Площадь помещения, машино-места (Р), м2	32.3
8	Наименование помещения	Квартира
№ п/п	Наименование характеристики	Значение характеристики
1	2	3
1	Кадастровый номер либо ранее присвоенный государственный учетный номер помещения, машино-места (кадастровый, инвентарный или условный номер)	-
	Кадастровый номер исходного объекта недвижимости (объектов недвижимости)	-
2	Номер, тип этажа (этажей), на котором (которых) расположено помещение	16, Этаж
3	Обозначение (номер) помещения, машино-места на поэтажном плане	380
4	Адрес помещения	Российская Федерация, Московская область, городской округ Химки, город Химки, улица Германа Титова, дом 10А, квартира 380
	Местоположение помещения	-
	Дополнение местоположения помещения, машино-места	городской округ Химки
5	Назначение помещения	Жилое, Квартира
6	Вид (виды) разрешенного использования	-
7	Площадь помещения, машино-места (Р), м2	32.2
8	Наименование помещения	Квартира
№ п/п	Наименование характеристики	Значение характеристики
1	2	3
1	Кадастровый номер либо ранее присвоенный государственный учетный номер помещения, машино-места (кадастровый, инвентарный или условный номер)	-
	Кадастровый номер исходного объекта недвижимости (объектов недвижимости)	-
2	Номер, тип этажа (этажей), на котором (которых) расположено помещение	16, Этаж
3	Обозначение (номер) помещения, машино-места на поэтажном плане	381

4	Адрес помещения	Российская Федерация, Московская область, городской округ Химки, город Химки, улица Германа Титова, дом 10А, квартира 381
	Местоположение помещения	-
	Дополнение местоположения помещения, машино-места	городской округ Химки
5	Назначение помещения	Жилое, Квартира
6	Вид (виды) разрешенного использования	-
7	Площадь помещения, машино-места (Р), м2	32.3
8	Наименование помещения	Квартира

№ п/п	Наименование характеристики	Значение характеристики
1	2	3
1	Кадастровый номер либо ранее присвоенный государственный учетный номер помещения, машино-места (кадастровый, инвентарный или условный номер)	-
	Кадастровый номер исходного объекта недвижимости (объектов недвижимости)	-
2	Номер, тип этажа (этажей), на котором (которых) расположено помещение	16, Этаж
3	Обозначение (номер) помещения, машино-места на поэтажном плане	382
4	Адрес помещения	Российская Федерация, Московская область, городской округ Химки, город Химки, улица Германа Титова, дом 10А, квартира 382
	Местоположение помещения	-
	Дополнение местоположения помещения, машино-места	городской округ Химки
5	Назначение помещения	Жилое, Квартира
6	Вид (виды) разрешенного использования	-
7	Площадь помещения, машино-места (Р), м2	44.9
8	Наименование помещения	Квартира

№ п/п	Наименование характеристики	Значение характеристики
1	2	3
1	Кадастровый номер либо ранее присвоенный государственный учетный номер помещения, машино-места (кадастровый, инвентарный или условный номер)	-
	Кадастровый номер исходного объекта недвижимости (объектов недвижимости)	-
2	Номер, тип этажа (этажей), на котором (которых) расположено помещение	17, Этаж
3	Обозначение (номер) помещения, машино-места на поэтажном плане	383
4	Адрес помещения	Российская Федерация, Московская область, городской округ Химки, город Химки, улица Германа Титова, дом 10А, квартира 383
	Местоположение помещения	-

4	Дополнение местоположения помещения, машино-места	городской округ Химки
5	Назначение помещения	Жилое, Квартира
6	Вид (виды) разрешенного использования	-
7	Площадь помещения, машино-места (Р), м2	44.8
8	Наименование помещения	Квартира
№ п/п	Наименование характеристики	Значение характеристики
1	2	3
1	Кадастровый номер либо ранее присвоенный государственный учетный номер помещения, машино-места (кадастровый, инвентарный или условный номер)	-
	Кадастровый номер исходного объекта недвижимости (объектов недвижимости)	-
2	Номер, тип этажа (этажей), на котором (которых) расположено помещение	17, Этаж
3	Обозначение (номер) помещения, машино-места на поэтажном плане	384
4	Адрес помещения	Российская Федерация, Московская область, городской округ Химки, город Химки, улица Германа Титова, дом 10А, квартира 384
	Местоположение помещения	-
	Дополнение местоположения помещения, машино-места	городской округ Химки
5	Назначение помещения	Жилое, Квартира
6	Вид (виды) разрешенного использования	-
7	Площадь помещения, машино-места (Р), м2	32.2
8	Наименование помещения	Квартира
№ п/п	Наименование характеристики	Значение характеристики
1	2	3
1	Кадастровый номер либо ранее присвоенный государственный учетный номер помещения, машино-места (кадастровый, инвентарный или условный номер)	-
	Кадастровый номер исходного объекта недвижимости (объектов недвижимости)	-
2	Номер, тип этажа (этажей), на котором (которых) расположено помещение	17, Этаж
3	Обозначение (номер) помещения, машино-места на поэтажном плане	385
4	Адрес помещения	Российская Федерация, Московская область, городской округ Химки, город Химки, улица Германа Титова, дом 10А, квартира 385
	Местоположение помещения	-
	Дополнение местоположения помещения, машино-места	городской округ Химки
5	Назначение помещения	Жилое, Квартира
6	Вид (виды) разрешенного использования	-
7	Площадь помещения, машино-места (Р), м2	32.1

8	Наименование помещения	Квартира
№ п/п	Наименование характеристики	Значение характеристики
1	2	3
1	Кадастровый номер либо ранее присвоенный государственный учетный номер помещения, машино-места (кадастровый, инвентарный или условный номер)	-
	Кадастровый номер исходного объекта недвижимости (объектов недвижимости)	-
2	Номер, тип этажа (этажей), на котором (которых) расположено помещение	17, Этаж
3	Обозначение (номер) помещения, машино-места на поэтажном плане	386
4	Адрес помещения	Российская Федерация, Московская область, городской округ Химки, город Химки, улица Германа Титова, дом 10А, квартира 386
	Местоположение помещения	-
	Дополнение местоположения помещения, машино-места	городской округ Химки
5	Назначение помещения	Жилое, Квартира
6	Вид (виды) разрешенного использования	-
7	Площадь помещения, машино-места (Р), м2	32.4
8	Наименование помещения	Квартира
№ п/п	Наименование характеристики	Значение характеристики
1	2	3
1	Кадастровый номер либо ранее присвоенный государственный учетный номер помещения, машино-места (кадастровый, инвентарный или условный номер)	-
	Кадастровый номер исходного объекта недвижимости (объектов недвижимости)	-
2	Номер, тип этажа (этажей), на котором (которых) расположено помещение	17, Этаж
3	Обозначение (номер) помещения, машино-места на поэтажном плане	387
4	Адрес помещения	Российская Федерация, Московская область, городской округ Химки, город Химки, улица Германа Титова, дом 10А, квартира 387
	Местоположение помещения	-
	Дополнение местоположения помещения, машино-места	городской округ Химки
5	Назначение помещения	Жилое, Квартира
6	Вид (виды) разрешенного использования	-
7	Площадь помещения, машино-места (Р), м2	44.4
8	Наименование помещения	Квартира

№ п/п	Наименование характеристики	Значение характеристики
1	2	3
1	Кадастровый номер либо ранее присвоенный государственный учетный номер помещения, машино-места (кадастровый, инвентарный или условный номер)	-
	Кадастровый номер исходного объекта недвижимости (объектов недвижимости)	-
2	Номер, тип этажа (этажей), на котором (которых) расположено помещение	2, Этаж
3	Обозначение (номер) помещения, машино-места на поэтажном плане	388
4	Адрес помещения	Российская Федерация, Московская область, городской округ Химки, город Химки, улица Германа Титова, дом 10А, квартира 388
	Местоположение помещения	-
	Дополнение местоположения помещения, машино-места	городской округ Химки
5	Назначение помещения	Жилое, Квартира
6	Вид (виды) разрешенного использования	-
7	Площадь помещения, машино-места (Р), м2	66.7
8	Наименование помещения	Квартира
№ п/п	Наименование характеристики	Значение характеристики
1	2	3
1	Кадастровый номер либо ранее присвоенный государственный учетный номер помещения, машино-места (кадастровый, инвентарный или условный номер)	-
	Кадастровый номер исходного объекта недвижимости (объектов недвижимости)	-
2	Номер, тип этажа (этажей), на котором (которых) расположено помещение	2, Этаж
3	Обозначение (номер) помещения, машино-места на поэтажном плане	389
4	Адрес помещения	Российская Федерация, Московская область, городской округ Химки, город Химки, улица Германа Титова, дом 10А, квартира 389
	Местоположение помещения	-
	Дополнение местоположения помещения, машино-места	городской округ Химки
5	Назначение помещения	Жилое, Квартира
6	Вид (виды) разрешенного использования	-
7	Площадь помещения, машино-места (Р), м2	42.0
8	Наименование помещения	Квартира
№ п/п	Наименование характеристики	Значение характеристики
1	2	3
1	Кадастровый номер либо ранее присвоенный государственный учетный номер помещения, машино-места (кадастровый, инвентарный или условный номер)	-

1	Кадастровый номер исходного объекта недвижимости (объектов недвижимости)	-
2	Номер, тип этажа (этажей), на котором (которых) расположено помещение	2, Этаж
3	Обозначение (номер) помещения, машино-места на поэтажном плане	390
4	Адрес помещения	Российская Федерация, Московская область, городской округ Химки, город Химки, улица Германа Титова, дом 10А, квартира 390
	Местоположение помещения	-
	Дополнение местоположения помещения, машино-места	городской округ Химки
5	Назначение помещения	Жилое, Квартира
6	Вид (виды) разрешенного использования	-
7	Площадь помещения, машино-места (Р), м2	41.5
8	Наименование помещения	Квартира
№ п/п	Наименование характеристики	Значение характеристики
1	2	3
1	Кадастровый номер либо ранее присвоенный государственный учетный номер помещения, машино-места (кадастровый, инвентарный или условный номер)	-
	Кадастровый номер исходного объекта недвижимости (объектов недвижимости)	-
2	Номер, тип этажа (этажей), на котором (которых) расположено помещение	3, Этаж
3	Обозначение (номер) помещения, машино-места на поэтажном плане	391
4	Адрес помещения	Российская Федерация, Московская область, городской округ Химки, город Химки, улица Германа Титова, дом 10А, квартира 391
	Местоположение помещения	-
	Дополнение местоположения помещения, машино-места	городской округ Химки
5	Назначение помещения	Жилое, Квартира
6	Вид (виды) разрешенного использования	-
7	Площадь помещения, машино-места (Р), м2	50.6
8	Наименование помещения	Квартира
№ п/п	Наименование характеристики	Значение характеристики
1	2	3
1	Кадастровый номер либо ранее присвоенный государственный учетный номер помещения, машино-места (кадастровый, инвентарный или условный номер)	-
	Кадастровый номер исходного объекта недвижимости (объектов недвижимости)	-
2	Номер, тип этажа (этажей), на котором (которых) расположено помещение	3, Этаж
3	Обозначение (номер) помещения, машино-места на поэтажном плане	392

4	Адрес помещения	Российская Федерация, Московская область, городской округ Химки, город Химки, улица Германа Титова, дом 10А, квартира 392
	Местоположение помещения	-
	Дополнение местоположения помещения, машино-места	городской округ Химки
5	Назначение помещения	Жилое, Квартира
6	Вид (виды) разрешенного использования	-
7	Площадь помещения, машино-места (Р), м2	29.6
8	Наименование помещения	Квартира

№ п/п	Наименование характеристики	Значение характеристики
1	2	3
1	Кадастровый номер либо ранее присвоенный государственный учетный номер помещения, машино-места (кадастровый, инвентарный или условный номер)	-
	Кадастровый номер исходного объекта недвижимости (объектов недвижимости)	-
2	Номер, тип этажа (этажей), на котором (которых) расположено помещение	3, Этаж
3	Обозначение (номер) помещения, машино-места на поэтажном плане	393
4	Адрес помещения	Российская Федерация, Московская область, городской округ Химки, город Химки, улица Германа Титова, дом 10А, квартира 393
	Местоположение помещения	-
	Дополнение местоположения помещения, машино-места	городской округ Химки
5	Назначение помещения	Жилое, Квартира
6	Вид (виды) разрешенного использования	-
7	Площадь помещения, машино-места (Р), м2	42.2
8	Наименование помещения	Квартира

№ п/п	Наименование характеристики	Значение характеристики
1	2	3
1	Кадастровый номер либо ранее присвоенный государственный учетный номер помещения, машино-места (кадастровый, инвентарный или условный номер)	-
	Кадастровый номер исходного объекта недвижимости (объектов недвижимости)	-
2	Номер, тип этажа (этажей), на котором (которых) расположено помещение	3, Этаж
3	Обозначение (номер) помещения, машино-места на поэтажном плане	394
4	Адрес помещения	Российская Федерация, Московская область, городской округ Химки, город Химки, улица Германа Титова, дом 10А, квартира 394
	Местоположение помещения	-

4	Дополнение местоположения помещения, машино-места	городской округ Химки
5	Назначение помещения	Жилое, Квартира
6	Вид (виды) разрешенного использования	-
7	Площадь помещения, машино-места (Р), м2	41.6
8	Наименование помещения	Квартира
№ п/п	Наименование характеристики	Значение характеристики
1	2	3
1	Кадастровый номер либо ранее присвоенный государственный учетный номер помещения, машино-места (кадастровый, инвентарный или условный номер)	-
	Кадастровый номер исходного объекта недвижимости (объектов недвижимости)	-
2	Номер, тип этажа (этажей), на котором (которых) расположено помещение	4, Этаж
3	Обозначение (номер) помещения, машино-места на поэтажном плане	395
4	Адрес помещения	Российская Федерация, Московская область, городской округ Химки, город Химки, улица Германа Титова, дом 10А, квартира 395
	Местоположение помещения	-
	Дополнение местоположения помещения, машино-места	городской округ Химки
5	Назначение помещения	Жилое, Квартира
6	Вид (виды) разрешенного использования	-
7	Площадь помещения, машино-места (Р), м2	50.3
8	Наименование помещения	Квартира
№ п/п	Наименование характеристики	Значение характеристики
1	2	3
1	Кадастровый номер либо ранее присвоенный государственный учетный номер помещения, машино-места (кадастровый, инвентарный или условный номер)	-
	Кадастровый номер исходного объекта недвижимости (объектов недвижимости)	-
2	Номер, тип этажа (этажей), на котором (которых) расположено помещение	4, Этаж
3	Обозначение (номер) помещения, машино-места на поэтажном плане	396
4	Адрес помещения	Российская Федерация, Московская область, городской округ Химки, город Химки, улица Германа Титова, дом 10А, квартира 396
	Местоположение помещения	-
	Дополнение местоположения помещения, машино-места	городской округ Химки
5	Назначение помещения	Жилое, Квартира
6	Вид (виды) разрешенного использования	-
7	Площадь помещения, машино-места (Р), м2	29.8

8	Наименование помещения	Квартира
№ п/п	Наименование характеристики	Значение характеристики
1	2	3
1	Кадастровый номер либо ранее присвоенный государственный учетный номер помещения, машино-места (кадастровый, инвентарный или условный номер)	-
	Кадастровый номер исходного объекта недвижимости (объектов недвижимости)	-
2	Номер, тип этажа (этажей), на котором (которых) расположено помещение	4, Этаж
3	Обозначение (номер) помещения, машино-места на поэтажном плане	397
4	Адрес помещения	Российская Федерация, Московская область, городской округ Химки, город Химки, улица Германа Титова, дом 10А, квартира 397
	Местоположение помещения	-
	Дополнение местоположения помещения, машино-места	городской округ Химки
5	Назначение помещения	Жилое, Квартира
6	Вид (виды) разрешенного использования	-
7	Площадь помещения, машино-места (Р), м2	42.6
8	Наименование помещения	Квартира
№ п/п	Наименование характеристики	Значение характеристики
1	2	3
1	Кадастровый номер либо ранее присвоенный государственный учетный номер помещения, машино-места (кадастровый, инвентарный или условный номер)	-
	Кадастровый номер исходного объекта недвижимости (объектов недвижимости)	-
2	Номер, тип этажа (этажей), на котором (которых) расположено помещение	4, Этаж
3	Обозначение (номер) помещения, машино-места на поэтажном плане	398
4	Адрес помещения	Российская Федерация, Московская область, городской округ Химки, город Химки, улица Германа Титова, дом 10А, квартира 398
	Местоположение помещения	-
	Дополнение местоположения помещения, машино-места	городской округ Химки
5	Назначение помещения	Жилое, Квартира
6	Вид (виды) разрешенного использования	-
7	Площадь помещения, машино-места (Р), м2	41.9
8	Наименование помещения	Квартира

№ п/п	Наименование характеристики	Значение характеристики
1	2	3
1	Кадастровый номер либо ранее присвоенный государственный учетный номер помещения, машино-места (кадастровый, инвентарный или условный номер)	-
	Кадастровый номер исходного объекта недвижимости (объектов недвижимости)	-
2	Номер, тип этажа (этажей), на котором (которых) расположено помещение	5, Этаж
3	Обозначение (номер) помещения, машино-места на поэтажном плане	399
4	Адрес помещения	Российская Федерация, Московская область, городской округ Химки, город Химки, улица Германа Титова, дом 10А, квартира 399
	Местоположение помещения	-
	Дополнение местоположения помещения, машино-места	городской округ Химки
5	Назначение помещения	Жилое, Квартира
6	Вид (виды) разрешенного использования	-
7	Площадь помещения, машино-места (Р), м2	50.1
8	Наименование помещения	Квартира
№ п/п	Наименование характеристики	Значение характеристики
1	2	3
1	Кадастровый номер либо ранее присвоенный государственный учетный номер помещения, машино-места (кадастровый, инвентарный или условный номер)	-
	Кадастровый номер исходного объекта недвижимости (объектов недвижимости)	-
2	Номер, тип этажа (этажей), на котором (которых) расположено помещение	5, Этаж
3	Обозначение (номер) помещения, машино-места на поэтажном плане	400
4	Адрес помещения	Российская Федерация, Московская область, городской округ Химки, город Химки, улица Германа Титова, дом 10А, квартира 400
	Местоположение помещения	-
	Дополнение местоположения помещения, машино-места	городской округ Химки
5	Назначение помещения	Жилое, Квартира
6	Вид (виды) разрешенного использования	-
7	Площадь помещения, машино-места (Р), м2	29.9
8	Наименование помещения	Квартира
№ п/п	Наименование характеристики	Значение характеристики
1	2	3
1	Кадастровый номер либо ранее присвоенный государственный учетный номер помещения, машино-места (кадастровый, инвентарный или условный номер)	-

1	Кадастровый номер исходного объекта недвижимости (объектов недвижимости)	-
2	Номер, тип этажа (этажей), на котором (которых) расположено помещение	5, Этаж
3	Обозначение (номер) помещения, машино-места на поэтажном плане	401
4	Адрес помещения	Российская Федерация, Московская область, городской округ Химки, город Химки, улица Германа Титова, дом 10А, квартира 401
	Местоположение помещения	-
	Дополнение местоположения помещения, машино-места	городской округ Химки
5	Назначение помещения	Жилое, Квартира
6	Вид (виды) разрешенного использования	-
7	Площадь помещения, машино-места (Р), м2	42.4
8	Наименование помещения	Квартира
№ п/п	Наименование характеристики	Значение характеристики
1	2	3
1	Кадастровый номер либо ранее присвоенный государственный учетный номер помещения, машино-места (кадастровый, инвентарный или условный номер)	-
	Кадастровый номер исходного объекта недвижимости (объектов недвижимости)	-
2	Номер, тип этажа (этажей), на котором (которых) расположено помещение	5, Этаж
3	Обозначение (номер) помещения, машино-места на поэтажном плане	402
4	Адрес помещения	Российская Федерация, Московская область, городской округ Химки, город Химки, улица Германа Титова, дом 10А, квартира 402
	Местоположение помещения	-
	Дополнение местоположения помещения, машино-места	городской округ Химки
5	Назначение помещения	Жилое, Квартира
6	Вид (виды) разрешенного использования	-
7	Площадь помещения, машино-места (Р), м2	41.5
8	Наименование помещения	Квартира
№ п/п	Наименование характеристики	Значение характеристики
1	2	3
1	Кадастровый номер либо ранее присвоенный государственный учетный номер помещения, машино-места (кадастровый, инвентарный или условный номер)	-
	Кадастровый номер исходного объекта недвижимости (объектов недвижимости)	-
2	Номер, тип этажа (этажей), на котором (которых) расположено помещение	6, Этаж
3	Обозначение (номер) помещения, машино-места на поэтажном плане	403

4	Адрес помещения	Российская Федерация, Московская область, городской округ Химки, город Химки, улица Германа Титова, дом 10А, квартира 403
	Местоположение помещения	-
	Дополнение местоположения помещения, машино-места	городской округ Химки
5	Назначение помещения	Жилое, Квартира
6	Вид (виды) разрешенного использования	-
7	Площадь помещения, машино-места (Р), м2	48.3
8	Наименование помещения	Квартира

№ п/п	Наименование характеристики	Значение характеристики
1	2	3
1	Кадастровый номер либо ранее присвоенный государственный учетный номер помещения, машино-места (кадастровый, инвентарный или условный номер)	-
	Кадастровый номер исходного объекта недвижимости (объектов недвижимости)	-
2	Номер, тип этажа (этажей), на котором (которых) расположено помещение	6, Этаж
3	Обозначение (номер) помещения, машино-места на поэтажном плане	404
4	Адрес помещения	Российская Федерация, Московская область, городской округ Химки, город Химки, улица Германа Титова, дом 10А, квартира 404
	Местоположение помещения	-
	Дополнение местоположения помещения, машино-места	городской округ Химки
5	Назначение помещения	Жилое, Квартира
6	Вид (виды) разрешенного использования	-
7	Площадь помещения, машино-места (Р), м2	30.1
8	Наименование помещения	Квартира

№ п/п	Наименование характеристики	Значение характеристики
1	2	3
1	Кадастровый номер либо ранее присвоенный государственный учетный номер помещения, машино-места (кадастровый, инвентарный или условный номер)	-
	Кадастровый номер исходного объекта недвижимости (объектов недвижимости)	-
2	Номер, тип этажа (этажей), на котором (которых) расположено помещение	6, Этаж
3	Обозначение (номер) помещения, машино-места на поэтажном плане	405
4	Адрес помещения	Российская Федерация, Московская область, городской округ Химки, город Химки, улица Германа Титова, дом 10А, квартира 405
	Местоположение помещения	-

4	Дополнение местоположения помещения, машино-места	городской округ Химки
5	Назначение помещения	Жилое, Квартира
6	Вид (виды) разрешенного использования	-
7	Площадь помещения, машино-места (Р), м2	42.4
8	Наименование помещения	Квартира
№ п/п	Наименование характеристики	Значение характеристики
1	2	3
1	Кадастровый номер либо ранее присвоенный государственный учетный номер помещения, машино-места (кадастровый, инвентарный или условный номер)	-
	Кадастровый номер исходного объекта недвижимости (объектов недвижимости)	-
2	Номер, тип этажа (этажей), на котором (которых) расположено помещение	6, Этаж
3	Обозначение (номер) помещения, машино-места на поэтажном плане	406
4	Адрес помещения	Российская Федерация, Московская область, городской округ Химки, город Химки, улица Германа Титова, дом 10А, квартира 406
	Местоположение помещения	-
	Дополнение местоположения помещения, машино-места	городской округ Химки
5	Назначение помещения	Жилое, Квартира
6	Вид (виды) разрешенного использования	-
7	Площадь помещения, машино-места (Р), м2	41.4
8	Наименование помещения	Квартира
№ п/п	Наименование характеристики	Значение характеристики
1	2	3
1	Кадастровый номер либо ранее присвоенный государственный учетный номер помещения, машино-места (кадастровый, инвентарный или условный номер)	-
	Кадастровый номер исходного объекта недвижимости (объектов недвижимости)	-
2	Номер, тип этажа (этажей), на котором (которых) расположено помещение	7, Этаж
3	Обозначение (номер) помещения, машино-места на поэтажном плане	407
4	Адрес помещения	Российская Федерация, Московская область, городской округ Химки, город Химки, улица Германа Титова, дом 10А, квартира 407
	Местоположение помещения	-
	Дополнение местоположения помещения, машино-места	городской округ Химки
5	Назначение помещения	Жилое, Квартира
6	Вид (виды) разрешенного использования	-
7	Площадь помещения, машино-места (Р), м2	48.3

8	Наименование помещения	Квартира
№ п/п	Наименование характеристики	Значение характеристики
1	2	3
1	Кадастровый номер либо ранее присвоенный государственный учетный номер помещения, машино-места (кадастровый, инвентарный или условный номер)	-
	Кадастровый номер исходного объекта недвижимости (объектов недвижимости)	-
2	Номер, тип этажа (этажей), на котором (которых) расположено помещение	7, Этаж
3	Обозначение (номер) помещения, машино-места на поэтажном плане	408
4	Адрес помещения	Российская Федерация, Московская область, городской округ Химки, город Химки, улица Германа Титова, дом 10А, квартира 408
	Местоположение помещения	-
	Дополнение местоположения помещения, машино-места	городской округ Химки
5	Назначение помещения	Жилое, Квартира
6	Вид (виды) разрешенного использования	-
7	Площадь помещения, машино-места (Р), м2	30.2
8	Наименование помещения	Квартира
№ п/п	Наименование характеристики	Значение характеристики
1	2	3
1	Кадастровый номер либо ранее присвоенный государственный учетный номер помещения, машино-места (кадастровый, инвентарный или условный номер)	-
	Кадастровый номер исходного объекта недвижимости (объектов недвижимости)	-
2	Номер, тип этажа (этажей), на котором (которых) расположено помещение	7, Этаж
3	Обозначение (номер) помещения, машино-места на поэтажном плане	409
4	Адрес помещения	Российская Федерация, Московская область, городской округ Химки, город Химки, улица Германа Титова, дом 10А, квартира 409
	Местоположение помещения	-
	Дополнение местоположения помещения, машино-места	городской округ Химки
5	Назначение помещения	Жилое, Квартира
6	Вид (виды) разрешенного использования	-
7	Площадь помещения, машино-места (Р), м2	42.6
8	Наименование помещения	Квартира

№ п/п	Наименование характеристики	Значение характеристики
1	2	3
1	Кадастровый номер либо ранее присвоенный государственный учетный номер помещения, машино-места (кадастровый, инвентарный или условный номер)	-
	Кадастровый номер исходного объекта недвижимости (объектов недвижимости)	-
2	Номер, тип этажа (этажей), на котором (которых) расположено помещение	7, Этаж
3	Обозначение (номер) помещения, машино-места на поэтажном плане	410
4	Адрес помещения	Российская Федерация, Московская область, городской округ Химки, город Химки, улица Германа Титова, дом 10А, квартира 410
	Местоположение помещения	-
	Дополнение местоположения помещения, машино-места	городской округ Химки
5	Назначение помещения	Жилое, Квартира
6	Вид (виды) разрешенного использования	-
7	Площадь помещения, машино-места (Р), м2	41.5
8	Наименование помещения	Квартира
№ п/п	Наименование характеристики	Значение характеристики
1	2	3
1	Кадастровый номер либо ранее присвоенный государственный учетный номер помещения, машино-места (кадастровый, инвентарный или условный номер)	-
	Кадастровый номер исходного объекта недвижимости (объектов недвижимости)	-
2	Номер, тип этажа (этажей), на котором (которых) расположено помещение	8, Этаж
3	Обозначение (номер) помещения, машино-места на поэтажном плане	411
4	Адрес помещения	Российская Федерация, Московская область, городской округ Химки, город Химки, улица Германа Титова, дом 10А, квартира 411
	Местоположение помещения	-
	Дополнение местоположения помещения, машино-места	городской округ Химки
5	Назначение помещения	Жилое, Квартира
6	Вид (виды) разрешенного использования	-
7	Площадь помещения, машино-места (Р), м2	48.1
8	Наименование помещения	Квартира
№ п/п	Наименование характеристики	Значение характеристики
1	2	3
1	Кадастровый номер либо ранее присвоенный государственный учетный номер помещения, машино-места (кадастровый, инвентарный или условный номер)	-

1	Кадастровый номер исходного объекта недвижимости (объектов недвижимости)	-
2	Номер, тип этажа (этажей), на котором (которых) расположено помещение	8, Этаж
3	Обозначение (номер) помещения, машино-места на поэтажном плане	412
4	Адрес помещения	Российская Федерация, Московская область, городской округ Химки, город Химки, улица Германа Титова, дом 10А, квартира 412
	Местоположение помещения	-
	Дополнение местоположения помещения, машино-места	городской округ Химки
5	Назначение помещения	Жилое, Квартира
6	Вид (виды) разрешенного использования	-
7	Площадь помещения, машино-места (Р), м2	29.5
8	Наименование помещения	Квартира
№ п/п	Наименование характеристики	Значение характеристики
1	2	3
1	Кадастровый номер либо ранее присвоенный государственный учетный номер помещения, машино-места (кадастровый, инвентарный или условный номер)	-
	Кадастровый номер исходного объекта недвижимости (объектов недвижимости)	-
2	Номер, тип этажа (этажей), на котором (которых) расположено помещение	8, Этаж
3	Обозначение (номер) помещения, машино-места на поэтажном плане	413
4	Адрес помещения	Российская Федерация, Московская область, городской округ Химки, город Химки, улица Германа Титова, дом 10А, квартира 413
	Местоположение помещения	-
	Дополнение местоположения помещения, машино-места	городской округ Химки
5	Назначение помещения	Жилое, Квартира
6	Вид (виды) разрешенного использования	-
7	Площадь помещения, машино-места (Р), м2	42.1
8	Наименование помещения	Квартира
№ п/п	Наименование характеристики	Значение характеристики
1	2	3
1	Кадастровый номер либо ранее присвоенный государственный учетный номер помещения, машино-места (кадастровый, инвентарный или условный номер)	-
	Кадастровый номер исходного объекта недвижимости (объектов недвижимости)	-
2	Номер, тип этажа (этажей), на котором (которых) расположено помещение	8, Этаж
3	Обозначение (номер) помещения, машино-места на поэтажном плане	414

4	Адрес помещения	Российская Федерация, Московская область, городской округ Химки, город Химки, улица Германа Титова, дом 10А, квартира 414
	Местоположение помещения	-
	Дополнение местоположения помещения, машино-места	городской округ Химки
5	Назначение помещения	Жилое, Квартира
6	Вид (виды) разрешенного использования	-
7	Площадь помещения, машино-места (Р), м2	41.5
8	Наименование помещения	Квартира

№ п/п	Наименование характеристики	Значение характеристики
1	2	3
1	Кадастровый номер либо ранее присвоенный государственный учетный номер помещения, машино-места (кадастровый, инвентарный или условный номер)	-
	Кадастровый номер исходного объекта недвижимости (объектов недвижимости)	-
2	Номер, тип этажа (этажей), на котором (которых) расположено помещение	9, Этаж
3	Обозначение (номер) помещения, машино-места на поэтажном плане	415
4	Адрес помещения	Российская Федерация, Московская область, городской округ Химки, город Химки, улица Германа Титова, дом 10А, квартира 415
	Местоположение помещения	-
	Дополнение местоположения помещения, машино-места	городской округ Химки
5	Назначение помещения	Жилое, Квартира
6	Вид (виды) разрешенного использования	-
7	Площадь помещения, машино-места (Р), м2	48.5
8	Наименование помещения	Квартира

№ п/п	Наименование характеристики	Значение характеристики
1	2	3
1	Кадастровый номер либо ранее присвоенный государственный учетный номер помещения, машино-места (кадастровый, инвентарный или условный номер)	-
	Кадастровый номер исходного объекта недвижимости (объектов недвижимости)	-
2	Номер, тип этажа (этажей), на котором (которых) расположено помещение	9, Этаж
3	Обозначение (номер) помещения, машино-места на поэтажном плане	416
4	Адрес помещения	Российская Федерация, Московская область, городской округ Химки, город Химки, улица Германа Титова, дом 10А, квартира 416
	Местоположение помещения	-

4	Дополнение местоположения помещения, машино-места	городской округ Химки
5	Назначение помещения	Жилое, Квартира
6	Вид (виды) разрешенного использования	-
7	Площадь помещения, машино-места (Р), м2	29.8
8	Наименование помещения	Квартира
№ п/п	Наименование характеристики	Значение характеристики
1	2	3
1	Кадастровый номер либо ранее присвоенный государственный учетный номер помещения, машино-места (кадастровый, инвентарный или условный номер)	-
	Кадастровый номер исходного объекта недвижимости (объектов недвижимости)	-
2	Номер, тип этажа (этажей), на котором (которых) расположено помещение	9, Этаж
3	Обозначение (номер) помещения, машино-места на поэтажном плане	417
4	Адрес помещения	Российская Федерация, Московская область, городской округ Химки, город Химки, улица Германа Титова, дом 10А, квартира 417
	Местоположение помещения	-
	Дополнение местоположения помещения, машино-места	городской округ Химки
5	Назначение помещения	Жилое, Квартира
6	Вид (виды) разрешенного использования	-
7	Площадь помещения, машино-места (Р), м2	42.5
8	Наименование помещения	Квартира
№ п/п	Наименование характеристики	Значение характеристики
1	2	3
1	Кадастровый номер либо ранее присвоенный государственный учетный номер помещения, машино-места (кадастровый, инвентарный или условный номер)	-
	Кадастровый номер исходного объекта недвижимости (объектов недвижимости)	-
2	Номер, тип этажа (этажей), на котором (которых) расположено помещение	9, Этаж
3	Обозначение (номер) помещения, машино-места на поэтажном плане	418
4	Адрес помещения	Российская Федерация, Московская область, городской округ Химки, город Химки, улица Германа Титова, дом 10А, квартира 418
	Местоположение помещения	-
	Дополнение местоположения помещения, машино-места	городской округ Химки
5	Назначение помещения	Жилое, Квартира
6	Вид (виды) разрешенного использования	-
7	Площадь помещения, машино-места (Р), м2	41.4

8	Наименование помещения	Квартира
№ п/п	Наименование характеристики	Значение характеристики
1	2	3
1	Кадастровый номер либо ранее присвоенный государственный учетный номер помещения, машино-места (кадастровый, инвентарный или условный номер)	-
	Кадастровый номер исходного объекта недвижимости (объектов недвижимости)	-
2	Номер, тип этажа (этажей), на котором (которых) расположено помещение	10, Этаж
3	Обозначение (номер) помещения, машино-места на поэтажном плане	419
4	Адрес помещения	Российская Федерация, Московская область, городской округ Химки, город Химки, улица Германа Титова, дом 10А, квартира 419
	Местоположение помещения	-
	Дополнение местоположения помещения, машино-места	городской округ Химки
5	Назначение помещения	Жилое, Квартира
6	Вид (виды) разрешенного использования	-
7	Площадь помещения, машино-места (Р), м2	44.7
8	Наименование помещения	Квартира
№ п/п	Наименование характеристики	Значение характеристики
1	2	3
1	Кадастровый номер либо ранее присвоенный государственный учетный номер помещения, машино-места (кадастровый, инвентарный или условный номер)	-
	Кадастровый номер исходного объекта недвижимости (объектов недвижимости)	-
2	Номер, тип этажа (этажей), на котором (которых) расположено помещение	10, Этаж
3	Обозначение (номер) помещения, машино-места на поэтажном плане	420
4	Адрес помещения	Российская Федерация, Московская область, городской округ Химки, город Химки, улица Германа Титова, дом 10А, квартира 420
	Местоположение помещения	-
	Дополнение местоположения помещения, машино-места	городской округ Химки
5	Назначение помещения	Жилое, Квартира
6	Вид (виды) разрешенного использования	-
7	Площадь помещения, машино-места (Р), м2	29.7
8	Наименование помещения	Квартира

№ п/п	Наименование характеристики	Значение характеристики
1	2	3
1	Кадастровый номер либо ранее присвоенный государственный учетный номер помещения, машино-места (кадастровый, инвентарный или условный номер)	-
	Кадастровый номер исходного объекта недвижимости (объектов недвижимости)	-
2	Номер, тип этажа (этажей), на котором (которых) расположено помещение	10, Этаж
3	Обозначение (номер) помещения, машино-места на поэтажном плане	421
4	Адрес помещения	Российская Федерация, Московская область, городской округ Химки, город Химки, улица Германа Титова, дом 10А, квартира 421
	Местоположение помещения	-
	Дополнение местоположения помещения, машино-места	городской округ Химки
5	Назначение помещения	Жилое, Квартира
6	Вид (виды) разрешенного использования	-
7	Площадь помещения, машино-места (Р), м2	42.4
8	Наименование помещения	Квартира
№ п/п	Наименование характеристики	Значение характеристики
1	2	3
1	Кадастровый номер либо ранее присвоенный государственный учетный номер помещения, машино-места (кадастровый, инвентарный или условный номер)	-
	Кадастровый номер исходного объекта недвижимости (объектов недвижимости)	-
2	Номер, тип этажа (этажей), на котором (которых) расположено помещение	10, Этаж
3	Обозначение (номер) помещения, машино-места на поэтажном плане	422
4	Адрес помещения	Российская Федерация, Московская область, городской округ Химки, город Химки, улица Германа Титова, дом 10А, квартира 422
	Местоположение помещения	-
	Дополнение местоположения помещения, машино-места	городской округ Химки
5	Назначение помещения	Жилое, Квартира
6	Вид (виды) разрешенного использования	-
7	Площадь помещения, машино-места (Р), м2	41.7
8	Наименование помещения	Квартира
№ п/п	Наименование характеристики	Значение характеристики
1	2	3
1	Кадастровый номер либо ранее присвоенный государственный учетный номер помещения, машино-места (кадастровый, инвентарный или условный номер)	-

1	Кадастровый номер исходного объекта недвижимости (объектов недвижимости)	-
2	Номер, тип этажа (этажей), на котором (которых) расположено помещение	11, Этаж
3	Обозначение (номер) помещения, машино-места на поэтажном плане	423
4	Адрес помещения	Российская Федерация, Московская область, городской округ Химки, город Химки, улица Германа Титова, дом 10А, квартира 423
	Местоположение помещения	-
	Дополнение местоположения помещения, машино-места	городской округ Химки
5	Назначение помещения	Жилое, Квартира
6	Вид (виды) разрешенного использования	-
7	Площадь помещения, машино-места (Р), м2	44.6
8	Наименование помещения	Квартира
№ п/п	Наименование характеристики	Значение характеристики
1	2	3
1	Кадастровый номер либо ранее присвоенный государственный учетный номер помещения, машино-места (кадастровый, инвентарный или условный номер)	-
	Кадастровый номер исходного объекта недвижимости (объектов недвижимости)	-
2	Номер, тип этажа (этажей), на котором (которых) расположено помещение	11, Этаж
3	Обозначение (номер) помещения, машино-места на поэтажном плане	424
4	Адрес помещения	Российская Федерация, Московская область, городской округ Химки, город Химки, улица Германа Титова, дом 10А, квартира 424
	Местоположение помещения	-
	Дополнение местоположения помещения, машино-места	городской округ Химки
5	Назначение помещения	Жилое, Квартира
6	Вид (виды) разрешенного использования	-
7	Площадь помещения, машино-места (Р), м2	30.0
8	Наименование помещения	Квартира
№ п/п	Наименование характеристики	Значение характеристики
1	2	3
1	Кадастровый номер либо ранее присвоенный государственный учетный номер помещения, машино-места (кадастровый, инвентарный или условный номер)	-
	Кадастровый номер исходного объекта недвижимости (объектов недвижимости)	-
2	Номер, тип этажа (этажей), на котором (которых) расположено помещение	11, Этаж
3	Обозначение (номер) помещения, машино-места на поэтажном плане	425

4	Адрес помещения	Российская Федерация, Московская область, городской округ Химки, город Химки, улица Германа Титова, дом 10А, квартира 425
	Местоположение помещения	-
	Дополнение местоположения помещения, машино-места	городской округ Химки
5	Назначение помещения	Жилое, Квартира
6	Вид (виды) разрешенного использования	-
7	Площадь помещения, машино-места (Р), м2	42.5
8	Наименование помещения	Квартира

№ п/п	Наименование характеристики	Значение характеристики
1	2	3
1	Кадастровый номер либо ранее присвоенный государственный учетный номер помещения, машино-места (кадастровый, инвентарный или условный номер)	-
	Кадастровый номер исходного объекта недвижимости (объектов недвижимости)	-
2	Номер, тип этажа (этажей), на котором (которых) расположено помещение	11, Этаж
3	Обозначение (номер) помещения, машино-места на поэтажном плане	426
4	Адрес помещения	Российская Федерация, Московская область, городской округ Химки, город Химки, улица Германа Титова, дом 10А, квартира 426
	Местоположение помещения	-
	Дополнение местоположения помещения, машино-места	городской округ Химки
5	Назначение помещения	Жилое, Квартира
6	Вид (виды) разрешенного использования	-
7	Площадь помещения, машино-места (Р), м2	41.8
8	Наименование помещения	Квартира

№ п/п	Наименование характеристики	Значение характеристики
1	2	3
1	Кадастровый номер либо ранее присвоенный государственный учетный номер помещения, машино-места (кадастровый, инвентарный или условный номер)	-
	Кадастровый номер исходного объекта недвижимости (объектов недвижимости)	-
2	Номер, тип этажа (этажей), на котором (которых) расположено помещение	12, Этаж
3	Обозначение (номер) помещения, машино-места на поэтажном плане	427
4	Адрес помещения	Российская Федерация, Московская область, городской округ Химки, город Химки, улица Германа Титова, дом 10А, квартира 427
	Местоположение помещения	-

4	Дополнение местоположения помещения, машино-места	городской округ Химки
5	Назначение помещения	Жилое, Квартира
6	Вид (виды) разрешенного использования	-
7	Площадь помещения, машино-места (Р), м2	45.0
8	Наименование помещения	Квартира
№ п/п	Наименование характеристики	Значение характеристики
1	2	3
1	Кадастровый номер либо ранее присвоенный государственный учетный номер помещения, машино-места (кадастровый, инвентарный или условный номер)	-
	Кадастровый номер исходного объекта недвижимости (объектов недвижимости)	-
2	Номер, тип этажа (этажей), на котором (которых) расположено помещение	12, Этаж
3	Обозначение (номер) помещения, машино-места на поэтажном плане	428
4	Адрес помещения	Российская Федерация, Московская область, городской округ Химки, город Химки, улица Германа Титова, дом 10А, квартира 428
	Местоположение помещения	-
	Дополнение местоположения помещения, машино-места	городской округ Химки
5	Назначение помещения	Жилое, Квартира
6	Вид (виды) разрешенного использования	-
7	Площадь помещения, машино-места (Р), м2	30.0
8	Наименование помещения	Квартира
№ п/п	Наименование характеристики	Значение характеристики
1	2	3
1	Кадастровый номер либо ранее присвоенный государственный учетный номер помещения, машино-места (кадастровый, инвентарный или условный номер)	-
	Кадастровый номер исходного объекта недвижимости (объектов недвижимости)	-
2	Номер, тип этажа (этажей), на котором (которых) расположено помещение	12, Этаж
3	Обозначение (номер) помещения, машино-места на поэтажном плане	429
4	Адрес помещения	Российская Федерация, Московская область, городской округ Химки, город Химки, улица Германа Титова, дом 10А, квартира 429
	Местоположение помещения	-
	Дополнение местоположения помещения, машино-места	городской округ Химки
5	Назначение помещения	Жилое, Квартира
6	Вид (виды) разрешенного использования	-
7	Площадь помещения, машино-места (Р), м2	42.2

8	Наименование помещения	Квартира
№ п/п	Наименование характеристики	Значение характеристики
1	2	3
1	Кадастровый номер либо ранее присвоенный государственный учетный номер помещения, машино-места (кадастровый, инвентарный или условный номер)	-
	Кадастровый номер исходного объекта недвижимости (объектов недвижимости)	-
2	Номер, тип этажа (этажей), на котором (которых) расположено помещение	12, Этаж
3	Обозначение (номер) помещения, машино-места на поэтажном плане	430
4	Адрес помещения	Российская Федерация, Московская область, городской округ Химки, город Химки, улица Германа Титова, дом 10А, квартира 430
	Местоположение помещения	-
	Дополнение местоположения помещения, машино-места	городской округ Химки
5	Назначение помещения	Жилое, Квартира
6	Вид (виды) разрешенного использования	-
7	Площадь помещения, машино-места (Р), м2	41.4
8	Наименование помещения	Квартира
№ п/п	Наименование характеристики	Значение характеристики
1	2	3
1	Кадастровый номер либо ранее присвоенный государственный учетный номер помещения, машино-места (кадастровый, инвентарный или условный номер)	-
	Кадастровый номер исходного объекта недвижимости (объектов недвижимости)	-
2	Номер, тип этажа (этажей), на котором (которых) расположено помещение	13, Этаж
3	Обозначение (номер) помещения, машино-места на поэтажном плане	431
4	Адрес помещения	Российская Федерация, Московская область, городской округ Химки, город Химки, улица Германа Титова, дом 10А, квартира 431
	Местоположение помещения	-
	Дополнение местоположения помещения, машино-места	городской округ Химки
5	Назначение помещения	Жилое, Квартира
6	Вид (виды) разрешенного использования	-
7	Площадь помещения, машино-места (Р), м2	45.0
8	Наименование помещения	Квартира

№ п/п	Наименование характеристики	Значение характеристики
1	2	3
1	Кадастровый номер либо ранее присвоенный государственный учетный номер помещения, машино-места (кадастровый, инвентарный или условный номер)	-
	Кадастровый номер исходного объекта недвижимости (объектов недвижимости)	-
2	Номер, тип этажа (этажей), на котором (которых) расположено помещение	13, Этаж
3	Обозначение (номер) помещения, машино-места на поэтажном плане	432
4	Адрес помещения	Российская Федерация, Московская область, городской округ Химки, город Химки, улица Германа Титова, дом 10А, квартира 432
	Местоположение помещения	-
	Дополнение местоположения помещения, машино-места	городской округ Химки
5	Назначение помещения	Жилое, Квартира
6	Вид (виды) разрешенного использования	-
7	Площадь помещения, машино-места (Р), м2	30.3
8	Наименование помещения	Квартира
№ п/п	Наименование характеристики	Значение характеристики
1	2	3
1	Кадастровый номер либо ранее присвоенный государственный учетный номер помещения, машино-места (кадастровый, инвентарный или условный номер)	-
	Кадастровый номер исходного объекта недвижимости (объектов недвижимости)	-
2	Номер, тип этажа (этажей), на котором (которых) расположено помещение	13, Этаж
3	Обозначение (номер) помещения, машино-места на поэтажном плане	433
4	Адрес помещения	Российская Федерация, Московская область, городской округ Химки, город Химки, улица Германа Титова, дом 10А, квартира 433
	Местоположение помещения	-
	Дополнение местоположения помещения, машино-места	городской округ Химки
5	Назначение помещения	Жилое, Квартира
6	Вид (виды) разрешенного использования	-
7	Площадь помещения, машино-места (Р), м2	42.4
8	Наименование помещения	Квартира
№ п/п	Наименование характеристики	Значение характеристики
1	2	3
1	Кадастровый номер либо ранее присвоенный государственный учетный номер помещения, машино-места (кадастровый, инвентарный или условный номер)	-

1	Кадастровый номер исходного объекта недвижимости (объектов недвижимости)	-
2	Номер, тип этажа (этажей), на котором (которых) расположено помещение	13, Этаж
3	Обозначение (номер) помещения, машино-места на поэтажном плане	434
4	Адрес помещения	Российская Федерация, Московская область, городской округ Химки, город Химки, улица Германа Титова, дом 10А, квартира 434
	Местоположение помещения	-
	Дополнение местоположения помещения, машино-места	городской округ Химки
5	Назначение помещения	Жилое, Квартира
6	Вид (виды) разрешенного использования	-
7	Площадь помещения, машино-места (Р), м2	41.7
8	Наименование помещения	Квартира
№ п/п	Наименование характеристики	Значение характеристики
1	2	3
1	Кадастровый номер либо ранее присвоенный государственный учетный номер помещения, машино-места (кадастровый, инвентарный или условный номер)	-
	Кадастровый номер исходного объекта недвижимости (объектов недвижимости)	-
2	Номер, тип этажа (этажей), на котором (которых) расположено помещение	14, Этаж
3	Обозначение (номер) помещения, машино-места на поэтажном плане	435
4	Адрес помещения	Российская Федерация, Московская область, городской округ Химки, город Химки, улица Германа Титова, дом 10А, квартира 435
	Местоположение помещения	-
	Дополнение местоположения помещения, машино-места	городской округ Химки
5	Назначение помещения	Жилое, Квартира
6	Вид (виды) разрешенного использования	-
7	Площадь помещения, машино-места (Р), м2	44.9
8	Наименование помещения	Квартира
№ п/п	Наименование характеристики	Значение характеристики
1	2	3
1	Кадастровый номер либо ранее присвоенный государственный учетный номер помещения, машино-места (кадастровый, инвентарный или условный номер)	-
	Кадастровый номер исходного объекта недвижимости (объектов недвижимости)	-
2	Номер, тип этажа (этажей), на котором (которых) расположено помещение	14, Этаж
3	Обозначение (номер) помещения, машино-места на поэтажном плане	436

4	Адрес помещения	Российская Федерация, Московская область, городской округ Химки, город Химки, улица Германа Титова, дом 10А, квартира 436
	Местоположение помещения	-
	Дополнение местоположения помещения, машино-места	городской округ Химки
5	Назначение помещения	Жилое, Квартира
6	Вид (виды) разрешенного использования	-
7	Площадь помещения, машино-места (Р), м2	29.9
8	Наименование помещения	Квартира

№ п/п	Наименование характеристики	Значение характеристики
1	2	3
1	Кадастровый номер либо ранее присвоенный государственный учетный номер помещения, машино-места (кадастровый, инвентарный или условный номер)	-
	Кадастровый номер исходного объекта недвижимости (объектов недвижимости)	-
2	Номер, тип этажа (этажей), на котором (которых) расположено помещение	14, Этаж
3	Обозначение (номер) помещения, машино-места на поэтажном плане	437
4	Адрес помещения	Российская Федерация, Московская область, городской округ Химки, город Химки, улица Германа Титова, дом 10А, квартира 437
	Местоположение помещения	-
	Дополнение местоположения помещения, машино-места	городской округ Химки
5	Назначение помещения	Жилое, Квартира
6	Вид (виды) разрешенного использования	-
7	Площадь помещения, машино-места (Р), м2	42.6
8	Наименование помещения	Квартира

№ п/п	Наименование характеристики	Значение характеристики
1	2	3
1	Кадастровый номер либо ранее присвоенный государственный учетный номер помещения, машино-места (кадастровый, инвентарный или условный номер)	-
	Кадастровый номер исходного объекта недвижимости (объектов недвижимости)	-
2	Номер, тип этажа (этажей), на котором (которых) расположено помещение	14, Этаж
3	Обозначение (номер) помещения, машино-места на поэтажном плане	438
4	Адрес помещения	Российская Федерация, Московская область, городской округ Химки, город Химки, улица Германа Титова, дом 10А, квартира 438
	Местоположение помещения	-

4	Дополнение местоположения помещения, машино-места	городской округ Химки
5	Назначение помещения	Жилое, Квартира
6	Вид (виды) разрешенного использования	-
7	Площадь помещения, машино-места (Р), м2	41.8
8	Наименование помещения	Квартира
№ п/п	Наименование характеристики	Значение характеристики
1	2	3
1	Кадастровый номер либо ранее присвоенный государственный учетный номер помещения, машино-места (кадастровый, инвентарный или условный номер)	-
	Кадастровый номер исходного объекта недвижимости (объектов недвижимости)	-
2	Номер, тип этажа (этажей), на котором (которых) расположено помещение	15, Этаж
3	Обозначение (номер) помещения, машино-места на поэтажном плане	439
4	Адрес помещения	Российская Федерация, Московская область, городской округ Химки, город Химки, улица Германа Титова, дом 10А, квартира 439
	Местоположение помещения	-
	Дополнение местоположения помещения, машино-места	городской округ Химки
5	Назначение помещения	Жилое, Квартира
6	Вид (виды) разрешенного использования	-
7	Площадь помещения, машино-места (Р), м2	44.8
8	Наименование помещения	Квартира
№ п/п	Наименование характеристики	Значение характеристики
1	2	3
1	Кадастровый номер либо ранее присвоенный государственный учетный номер помещения, машино-места (кадастровый, инвентарный или условный номер)	-
	Кадастровый номер исходного объекта недвижимости (объектов недвижимости)	-
2	Номер, тип этажа (этажей), на котором (которых) расположено помещение	15, Этаж
3	Обозначение (номер) помещения, машино-места на поэтажном плане	440
4	Адрес помещения	Российская Федерация, Московская область, городской округ Химки, город Химки, улица Германа Титова, дом 10А, квартира 440
	Местоположение помещения	-
	Дополнение местоположения помещения, машино-места	городской округ Химки
5	Назначение помещения	Жилое, Квартира
6	Вид (виды) разрешенного использования	-
7	Площадь помещения, машино-места (Р), м2	30.0

8	Наименование помещения	Квартира
№ п/п	Наименование характеристики	Значение характеристики
1	2	3
1	Кадастровый номер либо ранее присвоенный государственный учетный номер помещения, машино-места (кадастровый, инвентарный или условный номер)	-
	Кадастровый номер исходного объекта недвижимости (объектов недвижимости)	-
2	Номер, тип этажа (этажей), на котором (которых) расположено помещение	15, Этаж
3	Обозначение (номер) помещения, машино-места на поэтажном плане	441
4	Адрес помещения	Российская Федерация, Московская область, городской округ Химки, город Химки, улица Германа Титова, дом 10А, квартира 441
	Местоположение помещения	-
	Дополнение местоположения помещения, машино-места	городской округ Химки
5	Назначение помещения	Жилое, Квартира
6	Вид (виды) разрешенного использования	-
7	Площадь помещения, машино-места (Р), м2	42.3
8	Наименование помещения	Квартира
№ п/п	Наименование характеристики	Значение характеристики
1	2	3
1	Кадастровый номер либо ранее присвоенный государственный учетный номер помещения, машино-места (кадастровый, инвентарный или условный номер)	-
	Кадастровый номер исходного объекта недвижимости (объектов недвижимости)	-
2	Номер, тип этажа (этажей), на котором (которых) расположено помещение	15, Этаж
3	Обозначение (номер) помещения, машино-места на поэтажном плане	442
4	Адрес помещения	Российская Федерация, Московская область, городской округ Химки, город Химки, улица Германа Титова, дом 10А, квартира 442
	Местоположение помещения	-
	Дополнение местоположения помещения, машино-места	городской округ Химки
5	Назначение помещения	Жилое, Квартира
6	Вид (виды) разрешенного использования	-
7	Площадь помещения, машино-места (Р), м2	41.4
8	Наименование помещения	Квартира

№ п/п	Наименование характеристики	Значение характеристики
1	2	3
1	Кадастровый номер либо ранее присвоенный государственный учетный номер помещения, машино-места (кадастровый, инвентарный или условный номер)	-
	Кадастровый номер исходного объекта недвижимости (объектов недвижимости)	-
2	Номер, тип этажа (этажей), на котором (которых) расположено помещение	16, Этаж
3	Обозначение (номер) помещения, машино-места на поэтажном плане	443
4	Адрес помещения	Российская Федерация, Московская область, городской округ Химки, город Химки, улица Германа Титова, дом 10А, квартира 443
	Местоположение помещения	-
	Дополнение местоположения помещения, машино-места	городской округ Химки
5	Назначение помещения	Жилое, Квартира
6	Вид (виды) разрешенного использования	-
7	Площадь помещения, машино-места (Р), м2	45.0
8	Наименование помещения	Квартира
№ п/п	Наименование характеристики	Значение характеристики
1	2	3
1	Кадастровый номер либо ранее присвоенный государственный учетный номер помещения, машино-места (кадастровый, инвентарный или условный номер)	-
	Кадастровый номер исходного объекта недвижимости (объектов недвижимости)	-
2	Номер, тип этажа (этажей), на котором (которых) расположено помещение	16, Этаж
3	Обозначение (номер) помещения, машино-места на поэтажном плане	444
4	Адрес помещения	Российская Федерация, Московская область, городской округ Химки, город Химки, улица Германа Титова, дом 10А, квартира 444
	Местоположение помещения	-
	Дополнение местоположения помещения, машино-места	городской округ Химки
5	Назначение помещения	Жилое, Квартира
6	Вид (виды) разрешенного использования	-
7	Площадь помещения, машино-места (Р), м2	30.2
8	Наименование помещения	Квартира
№ п/п	Наименование характеристики	Значение характеристики
1	2	3
1	Кадастровый номер либо ранее присвоенный государственный учетный номер помещения, машино-места (кадастровый, инвентарный или условный номер)	-

1	Кадастровый номер исходного объекта недвижимости (объектов недвижимости)	-
2	Номер, тип этажа (этажей), на котором (которых) расположено помещение	16, Этаж
3	Обозначение (номер) помещения, машино-места на поэтажном плане	445
4	Адрес помещения	Российская Федерация, Московская область, городской округ Химки, город Химки, улица Германа Титова, дом 10А, квартира 445
	Местоположение помещения	-
	Дополнение местоположения помещения, машино-места	городской округ Химки
5	Назначение помещения	Жилое, Квартира
6	Вид (виды) разрешенного использования	-
7	Площадь помещения, машино-места (Р), м2	42.5
8	Наименование помещения	Квартира
№ п/п	Наименование характеристики	Значение характеристики
1	2	3
1	Кадастровый номер либо ранее присвоенный государственный учетный номер помещения, машино-места (кадастровый, инвентарный или условный номер)	-
	Кадастровый номер исходного объекта недвижимости (объектов недвижимости)	-
2	Номер, тип этажа (этажей), на котором (которых) расположено помещение	16, Этаж
3	Обозначение (номер) помещения, машино-места на поэтажном плане	446
4	Адрес помещения	Российская Федерация, Московская область, городской округ Химки, город Химки, улица Германа Титова, дом 10А, квартира 446
	Местоположение помещения	-
	Дополнение местоположения помещения, машино-места	городской округ Химки
5	Назначение помещения	Жилое, Квартира
6	Вид (виды) разрешенного использования	-
7	Площадь помещения, машино-места (Р), м2	41.6
8	Наименование помещения	Квартира
№ п/п	Наименование характеристики	Значение характеристики
1	2	3
1	Кадастровый номер либо ранее присвоенный государственный учетный номер помещения, машино-места (кадастровый, инвентарный или условный номер)	-
	Кадастровый номер исходного объекта недвижимости (объектов недвижимости)	-
2	Номер, тип этажа (этажей), на котором (которых) расположено помещение	17, Этаж
3	Обозначение (номер) помещения, машино-места на поэтажном плане	447

4	Адрес помещения	Российская Федерация, Московская область, городской округ Химки, город Химки, улица Германа Титова, дом 10А, квартира 447
	Местоположение помещения	-
	Дополнение местоположения помещения, машино-места	городской округ Химки
5	Назначение помещения	Жилое, Квартира
6	Вид (виды) разрешенного использования	-
7	Площадь помещения, машино-места (Р), м2	44.9
8	Наименование помещения	Квартира

№ п/п	Наименование характеристики	Значение характеристики
1	2	3
1	Кадастровый номер либо ранее присвоенный государственный учетный номер помещения, машино-места (кадастровый, инвентарный или условный номер)	-
	Кадастровый номер исходного объекта недвижимости (объектов недвижимости)	-
2	Номер, тип этажа (этажей), на котором (которых) расположено помещение	17, Этаж
3	Обозначение (номер) помещения, машино-места на поэтажном плане	448
4	Адрес помещения	Российская Федерация, Московская область, городской округ Химки, город Химки, улица Германа Титова, дом 10А, квартира 448
	Местоположение помещения	-
	Дополнение местоположения помещения, машино-места	городской округ Химки
5	Назначение помещения	Жилое, Квартира
6	Вид (виды) разрешенного использования	-
7	Площадь помещения, машино-места (Р), м2	29.9
8	Наименование помещения	Квартира

№ п/п	Наименование характеристики	Значение характеристики
1	2	3
1	Кадастровый номер либо ранее присвоенный государственный учетный номер помещения, машино-места (кадастровый, инвентарный или условный номер)	-
	Кадастровый номер исходного объекта недвижимости (объектов недвижимости)	-
2	Номер, тип этажа (этажей), на котором (которых) расположено помещение	17, Этаж
3	Обозначение (номер) помещения, машино-места на поэтажном плане	449
4	Адрес помещения	Российская Федерация, Московская область, городской округ Химки, город Химки, улица Германа Титова, дом 10А, квартира 449
	Местоположение помещения	-

4	Дополнение местоположения помещения, машино-места	городской округ Химки
5	Назначение помещения	Жилое, Квартира
6	Вид (виды) разрешенного использования	-
7	Площадь помещения, машино-места (Р), м2	42.1
8	Наименование помещения	Квартира
№ п/п	Наименование характеристики	Значение характеристики
1	2	3
1	Кадастровый номер либо ранее присвоенный государственный учетный номер помещения, машино-места (кадастровый, инвентарный или условный номер)	-
	Кадастровый номер исходного объекта недвижимости (объектов недвижимости)	-
2	Номер, тип этажа (этажей), на котором (которых) расположено помещение	17, Этаж
3	Обозначение (номер) помещения, машино-места на поэтажном плане	450
4	Адрес помещения	Российская Федерация, Московская область, городской округ Химки, город Химки, улица Германа Титова, дом 10А, квартира 450
	Местоположение помещения	-
	Дополнение местоположения помещения, машино-места	городской округ Химки
5	Назначение помещения	Жилое, Квартира
6	Вид (виды) разрешенного использования	-
7	Площадь помещения, машино-места (Р), м2	42.1
8	Наименование помещения	Квартира
№ п/п	Наименование характеристики	Значение характеристики
1	2	3
1	Кадастровый номер либо ранее присвоенный государственный учетный номер помещения, машино-места (кадастровый, инвентарный или условный номер)	-
	Кадастровый номер исходного объекта недвижимости (объектов недвижимости)	-
2	Номер, тип этажа (этажей), на котором (которых) расположено помещение	Подвал, Этаж
3	Обозначение (номер) помещения, машино-места на поэтажном плане	101
4	Адрес помещения	Российская Федерация, Московская область, городской округ Химки, город Химки, улица Германа Титова, дом 10А, помещение 101
	Местоположение помещения	-
	Дополнение местоположения помещения, машино-места	городской округ Химки
5	Назначение помещения	Нежилое, Помещение вспомогательного использования
6	Вид (виды) разрешенного использования	-
7	Площадь помещения, машино-места (Р), м2	3.4



Этаж № 2
Подъезд № 1

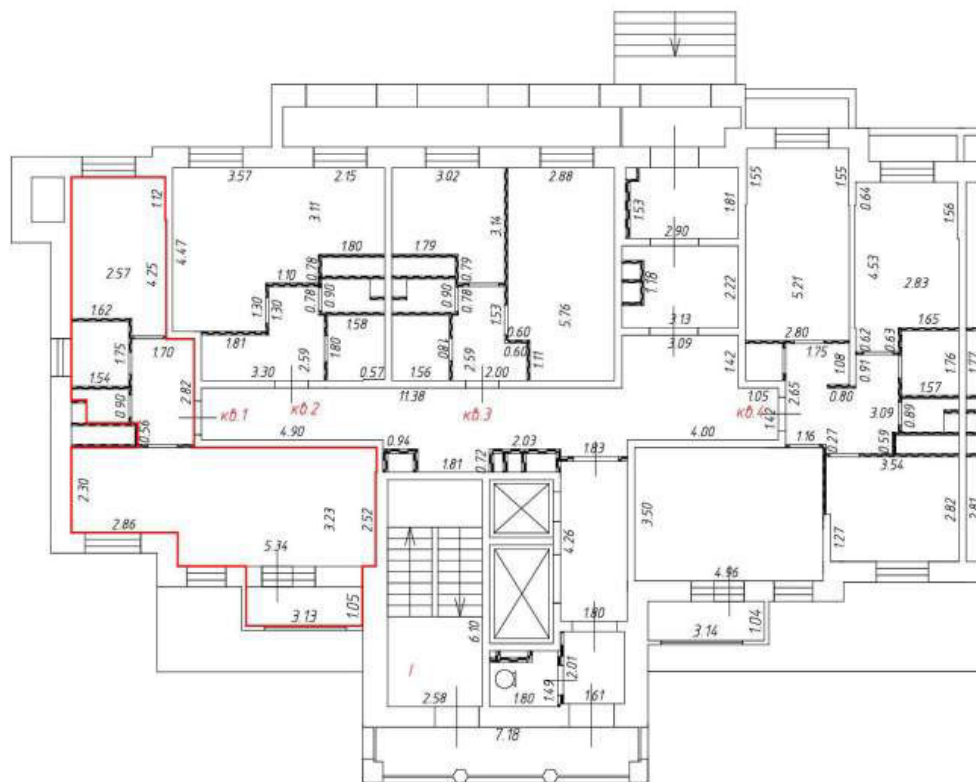

М 1:200

Условные обозначения:



- перегородка



- часть границы вновь образованного помещения

кв. 1

- номер вновь образованного помещения

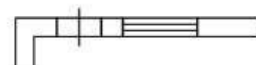

- стена с окном и дверью

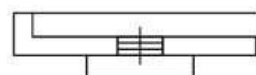

- дверь остекленная (на балкон, лоджию)

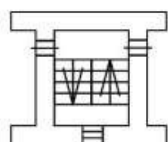

- лестница



Этаж № 2
Подъезд № 1

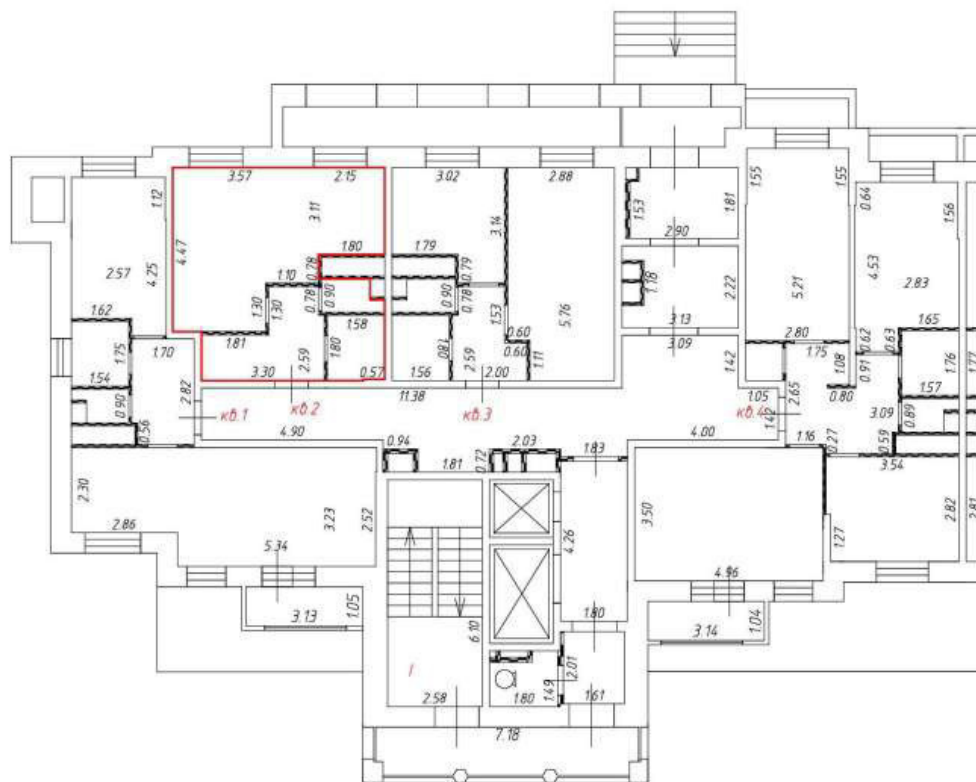

М 1:200

Условные обозначения:



- перегородка



- часть границы вновь образованного помещения

кв. 2

- номер вновь образованного помещения

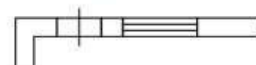

- стена с окном и дверью

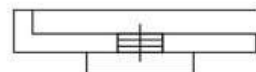

- дверь остекленная (на балкон, лоджию)

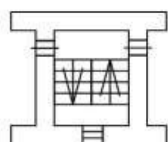

- лестница



Этаж № 2
Подъезд № 1

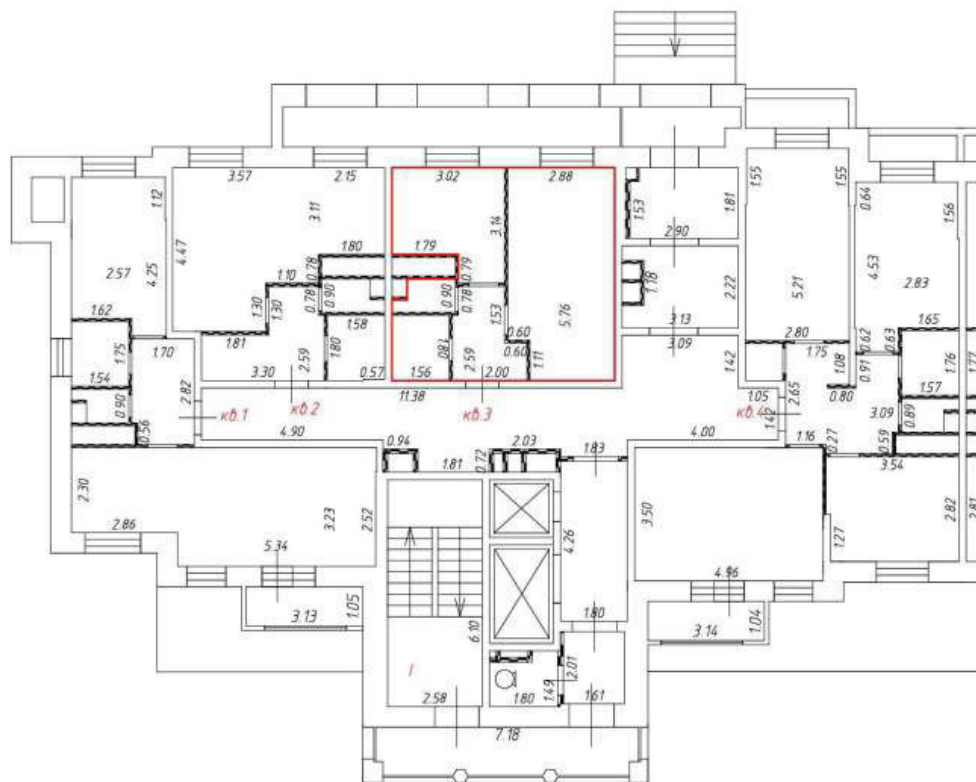

М 1:200

Условные обозначения:



- перегородка



- часть границы вновь образованного помещения

кв. 3

- номер вновь образованного помещения

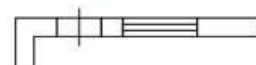

- стена с окном и дверью

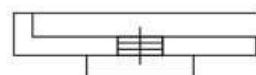

- дверь остекленная (на балкон, лоджию)

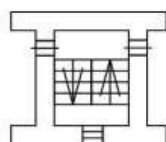

- лестница



Этаж № 2
Подъезд № 1

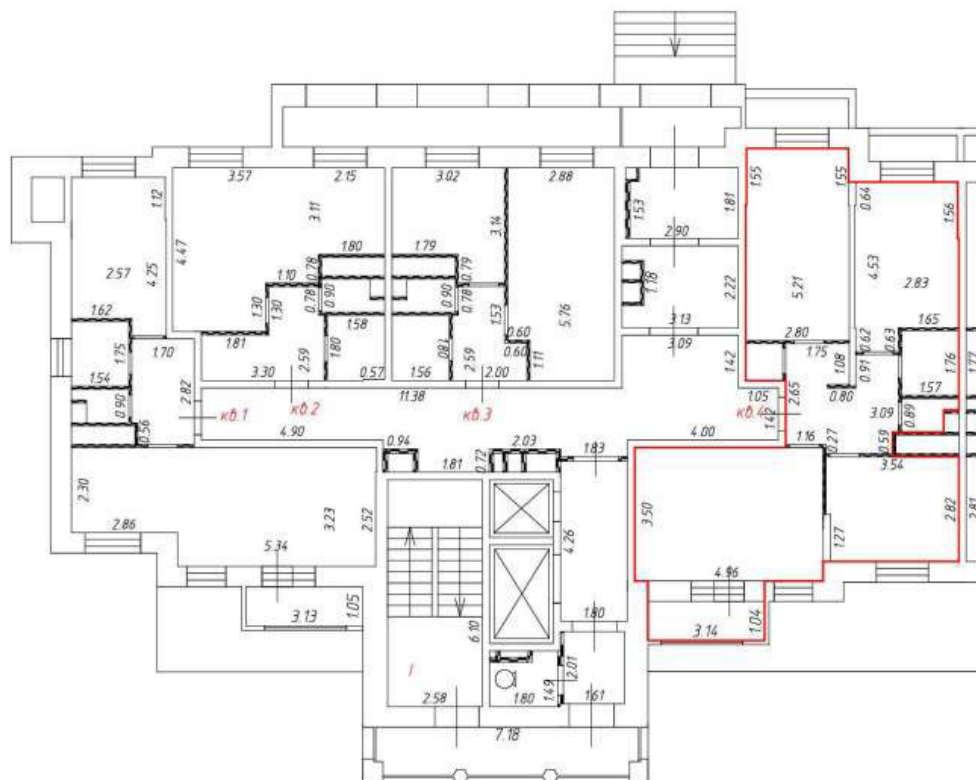

М 1:200

Условные обозначения:



- перегородка



- часть границы вновь образованного помещения

кв. 4

- номер вновь образованного помещения

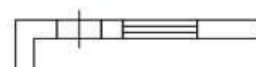

- стена с окном и дверью

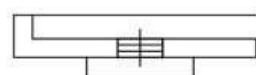

- дверь остекленная (на балкон, лоджию)

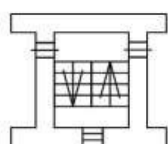

- лестница



Этаж № 3
Подъезд № 1

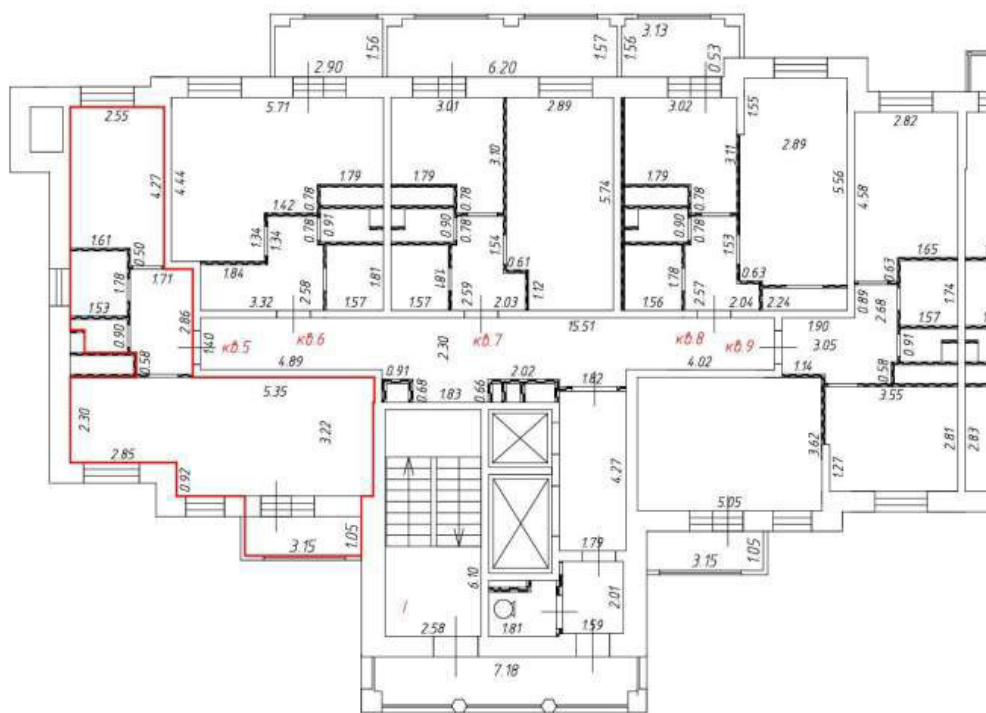

М 1:200

Условные обозначения:



- перегородка



- часть границы вновь образованного помещения

кв. 5

- номер вновь образованного помещения

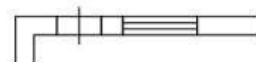

- стена с окном и дверью

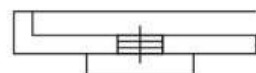

- дверь остекленная (на балкон, лоджию)

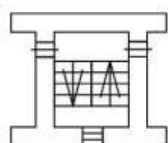

- лестница



Этаж № 3
Подъезд № 1

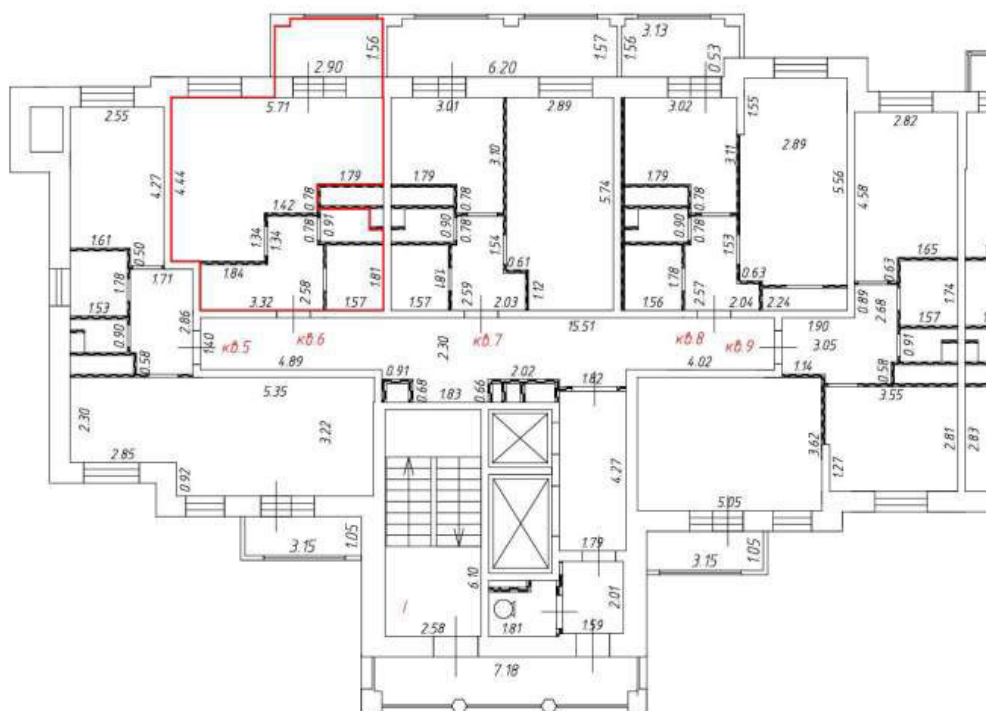

М 1:200

Условные обозначения:



- перегородка



- часть границы вновь образованного помещения

кв. 6

- номер вновь образованного помещения

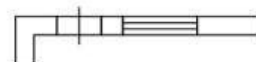

- стена с окном и дверью

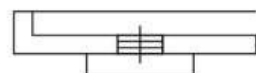

- дверь остекленная (на балкон, лоджию)

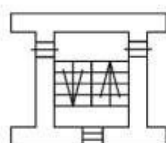

- лестница



Этаж № 3
Подъезд № 1

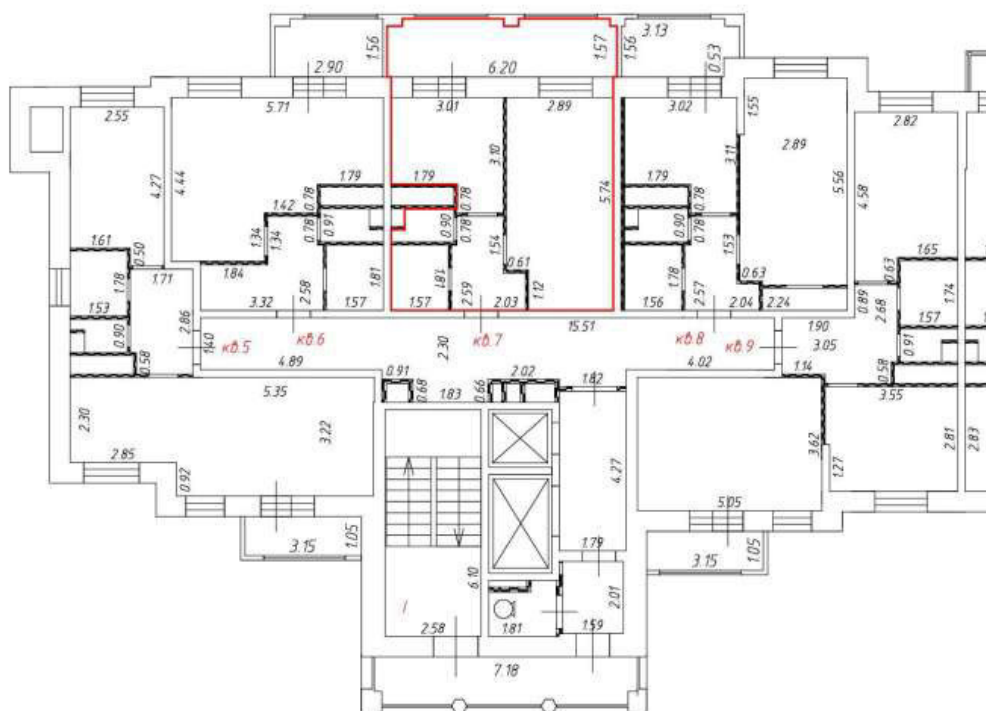

М 1:200

Условные обозначения:



- перегородка



- часть границы вновь образованного помещения

кв. 7

- номер вновь образованного помещения

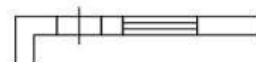

- стена с окном и дверью

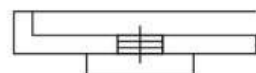

- дверь остекленная (на балкон, лоджию)

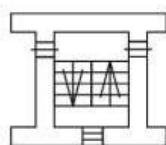

- лестница



Этаж № 3
Подъезд № 1

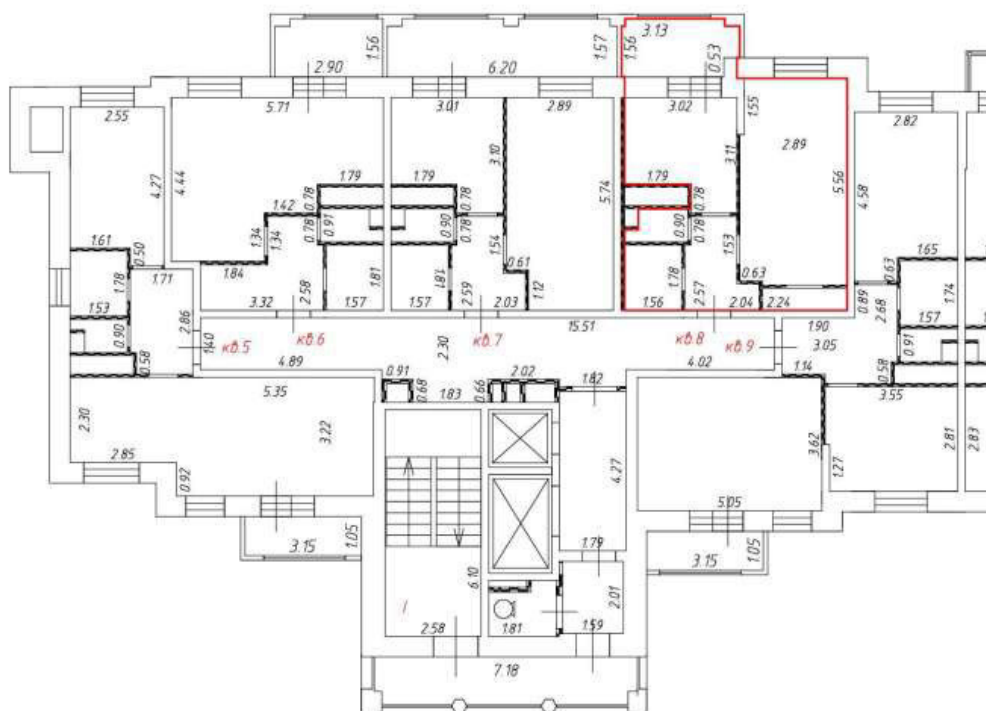

М 1:200

Условные обозначения:



- перегородка



- часть границы вновь образованного помещения

кв. 8

- номер вновь образованного помещения

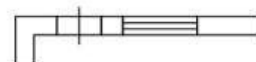

- стена с окном и дверью

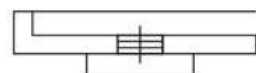

- дверь остекленная (на балкон, лоджию)

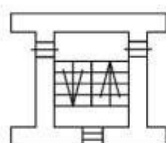

- лестница



Этаж № 3
Подъезд № 1

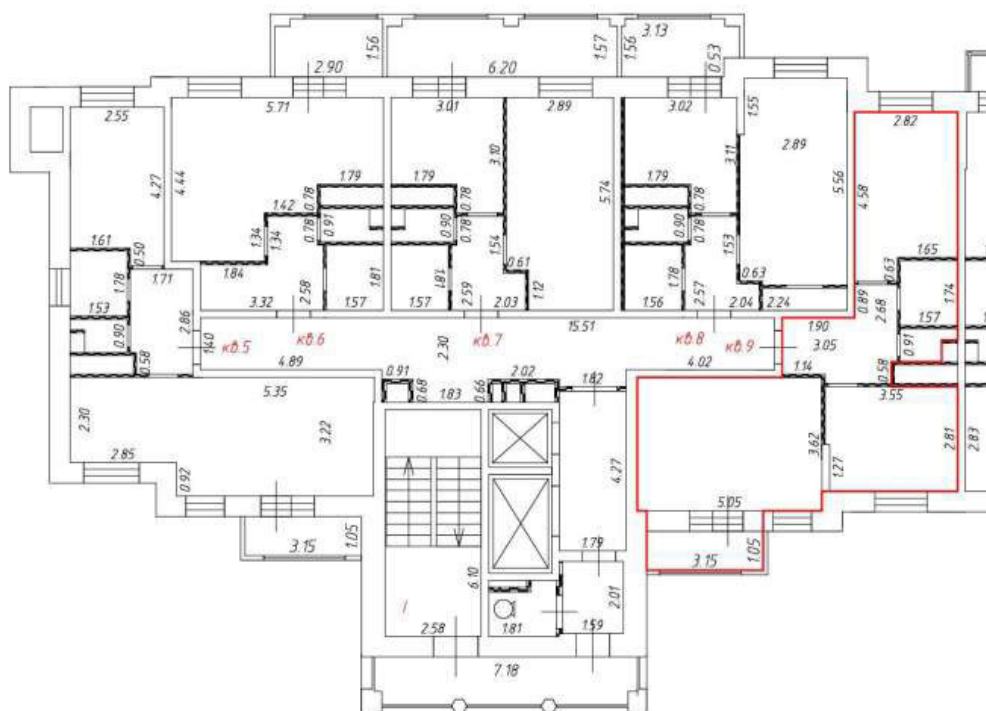

М 1:200

Условные обозначения:



- перегородка



- часть границы вновь образованного помещения

кв. 9

- номер вновь образованного помещения



- стена с окном и дверью

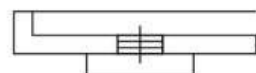

- дверь остекленная (на балкон, лоджию)

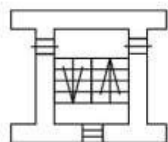

- лестница



Этаж № 4
Подъезд № 1

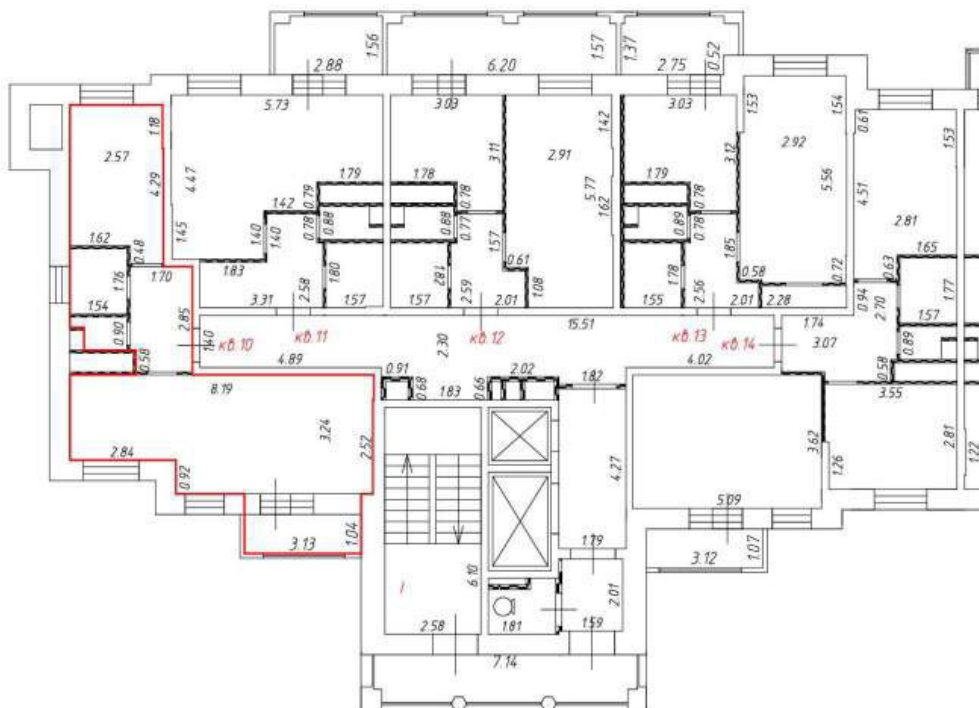

М 1:200

Условные обозначения:



- перегородка



- часть границы вновь образованного помещения

кв. 10

- номер вновь образованного помещения

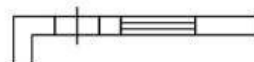

- стена с окном и дверью

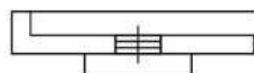

- дверь остекленная (на балкон, лоджию)

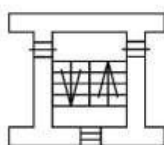

- лестница



Этаж № 4
Подъезд № 1

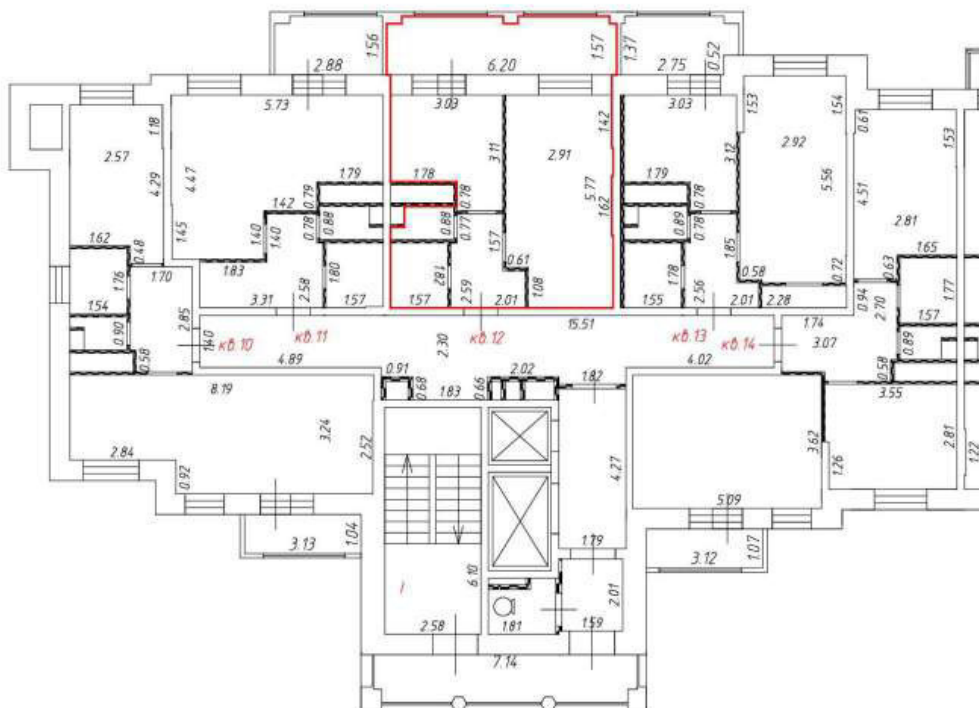

М 1:200

Условные обозначения:



- перегородка



- часть границы вновь образованного помещения

кв. 12

- номер вновь образованного помещения

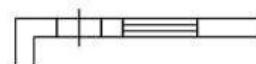

- стена с окном и дверью

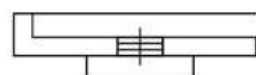

- дверь остекленная (на балкон, лоджию)

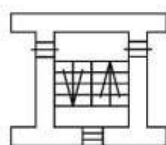

- лестница



Этаж № 4
Подъезд № 1

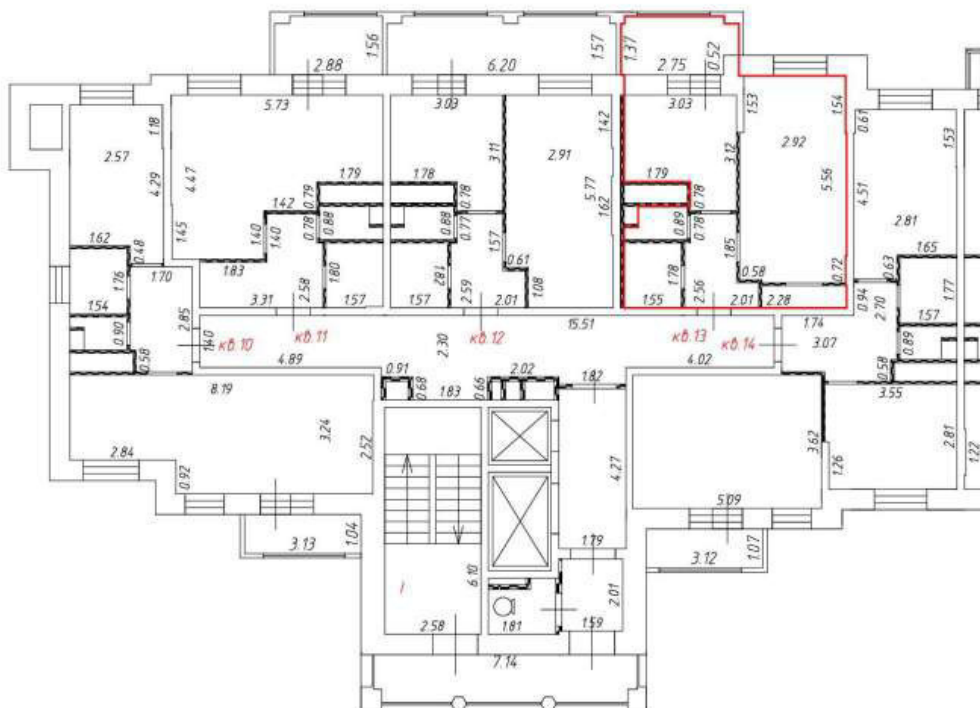

М 1:200

Условные обозначения:



- перегородка



- часть границы вновь образованного помещения

кв. 13

- номер вновь образованного помещения

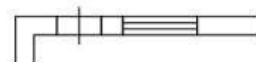

- стена с окном и дверью

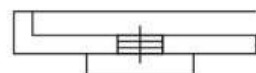

- дверь остекленная (на балкон, лоджию)

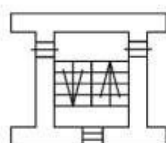

- лестница



Этаж № 4
Подъезд № 1

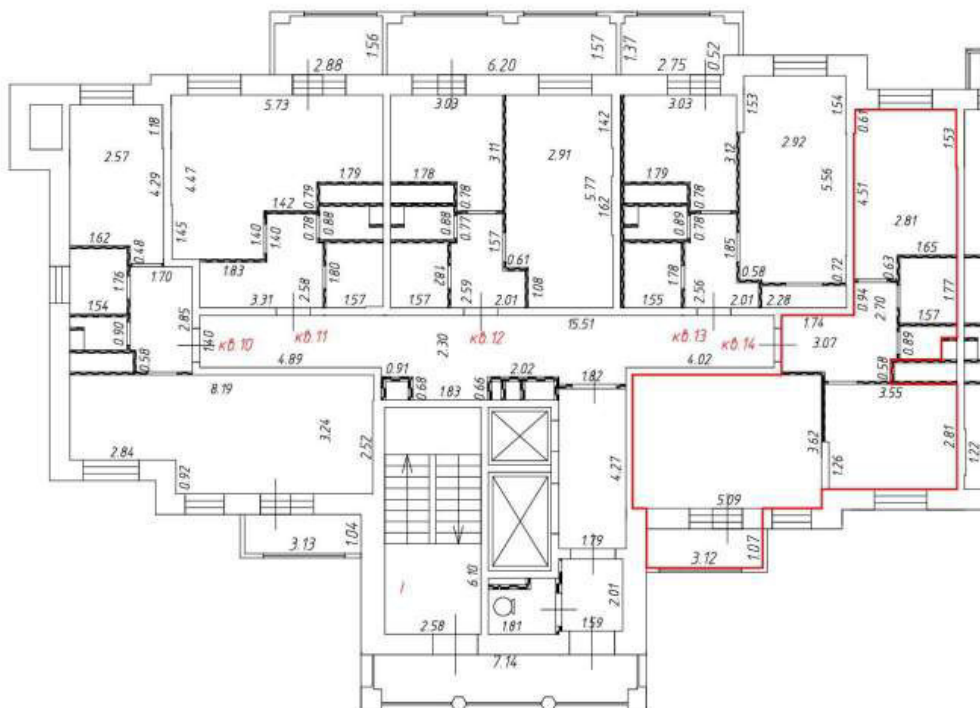

М 1:200

Условные обозначения:



- перегородка



- часть границы вновь образованного помещения

кв. 14

- номер вновь образованного помещения

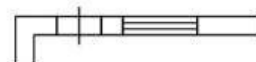

- стена с окном и дверью

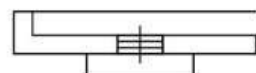

- дверь остекленная (на балкон, лоджию)

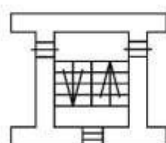

- лестница



Этаж № 5
Подъезд № 1

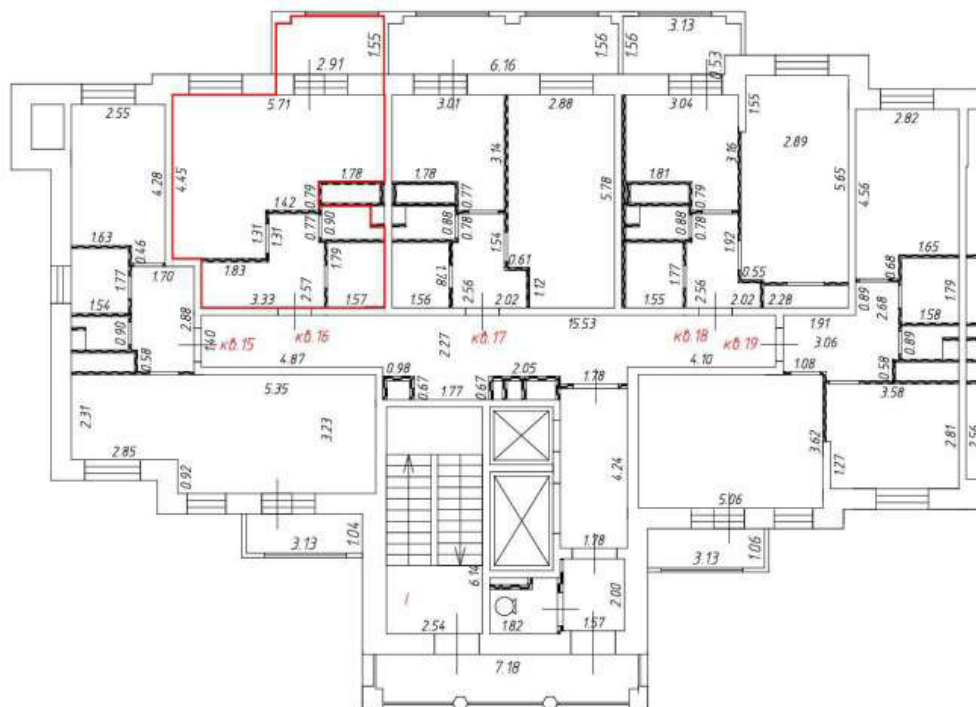

М 1:200

Условные обозначения:



- перегородка



- часть границы вновь образованного помещения

кв. 15

- номер вновь образованного помещения

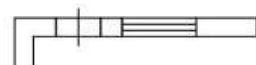

- стена с окном и дверью



- дверь остекленная (на балкон, лоджию)

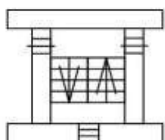

- лестница



Этаж № 5
Подъезд № 1

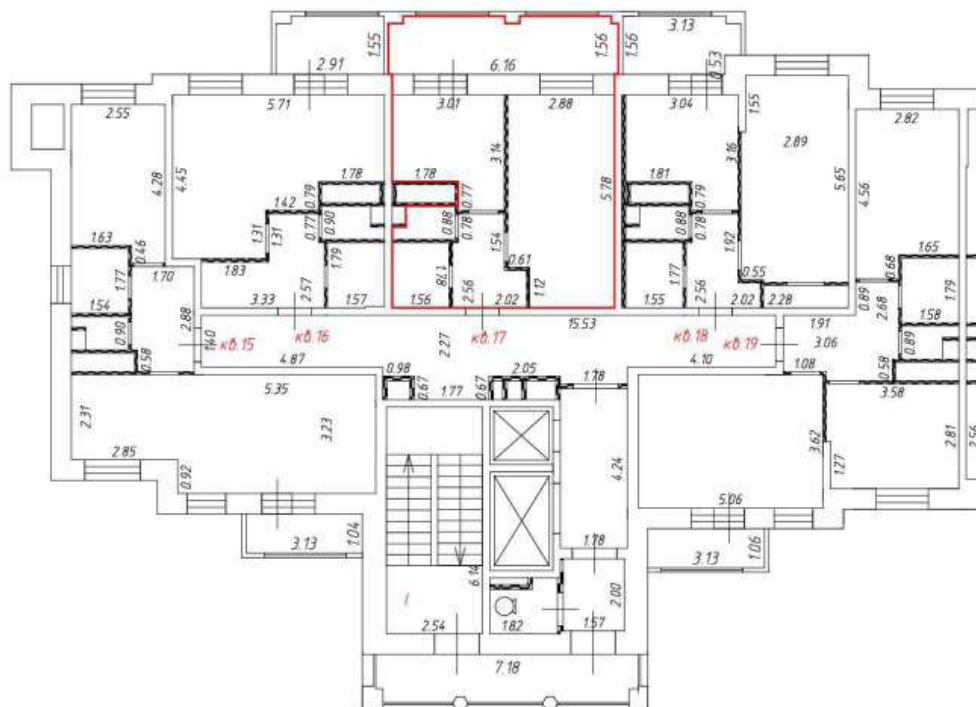

М 1:200

Условные обозначения:



- перегородка



- часть границы вновь образованного помещения

кв. 15

- номер вновь образованного помещения

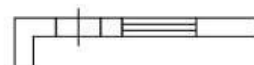

- стена с окном и дверью



- дверь остекленная (на балкон, лоджию)

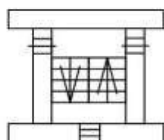

- лестница



Этаж № 5
Подъезд № 1

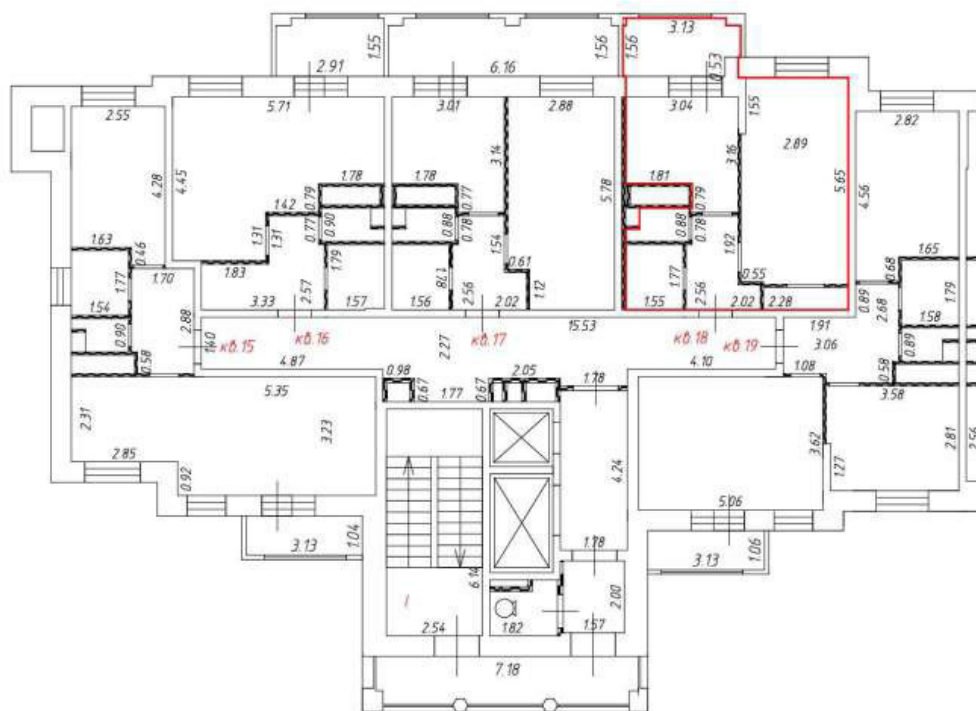

M 1:200

Условные обозначения:



- перегородка



- часть границы вновь образованного помещения

кв. 15

- номер вновь образованного помещения



- стена с окном и дверью



- дверь остекленная (на балкон, лоджию)

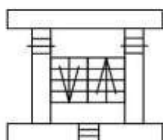

- лестница



Этаж № 5
Подъезд № 1

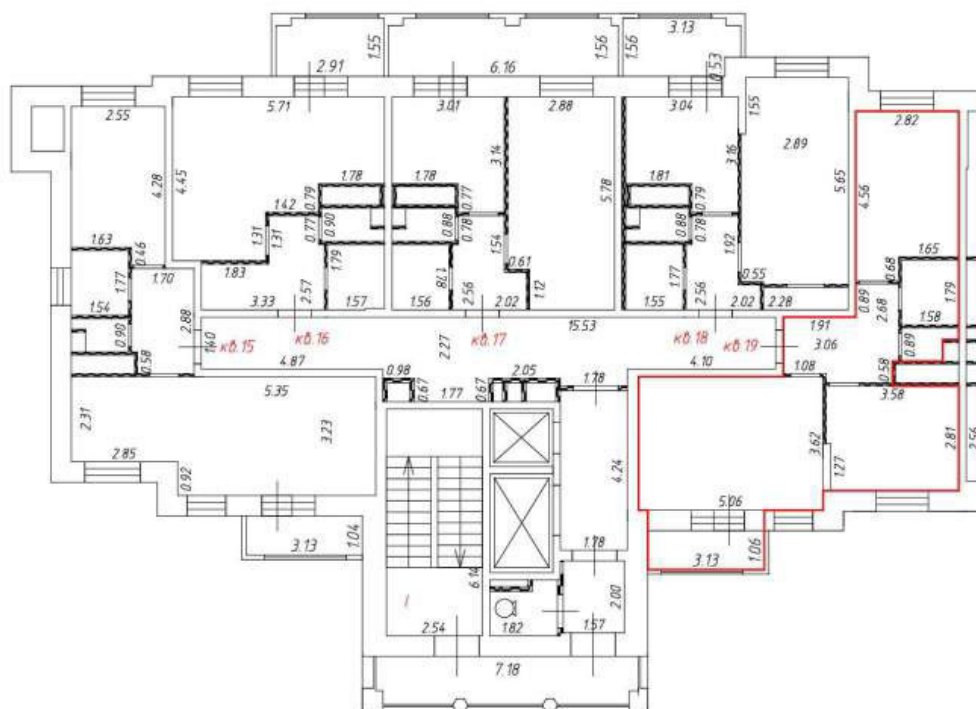

М 1:200

Условные обозначения:



- перегородка



- часть границы вновь образованного помещения

кв. 15

- номер вновь образованного помещения

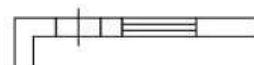

- стена с окном и дверью



- дверь остекленная (на балкон, лоджию)

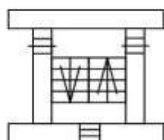

- лестница



Этаж № 6
Подъезд № 1

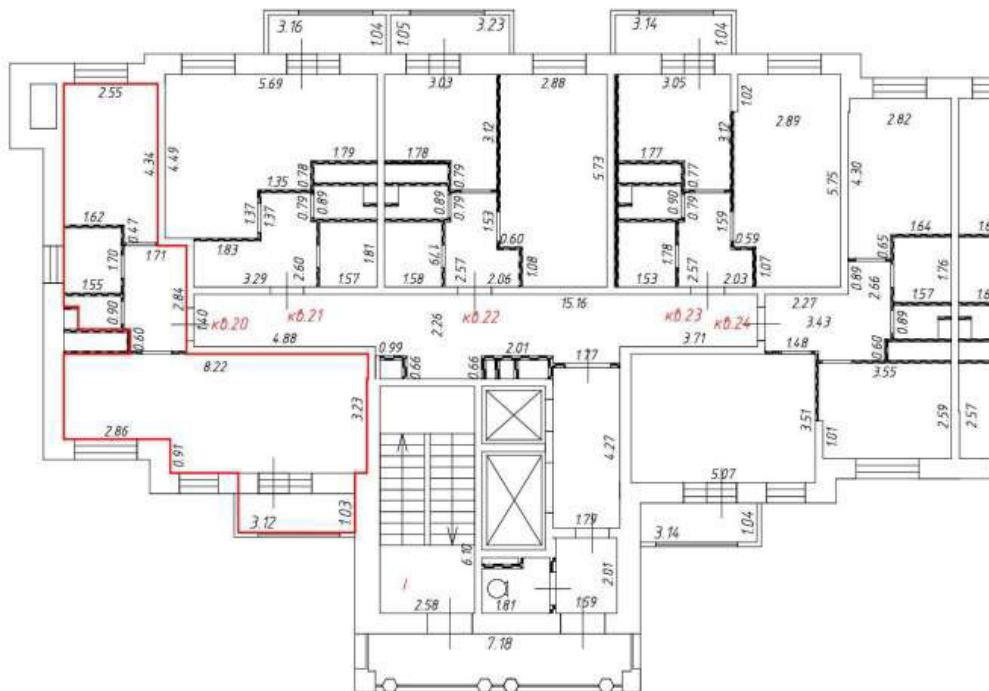

М 1:200

Условные обозначения:



- перегородка



- часть границы вновь образованного помещения

кв. 403

- номер вновь образованного помещения

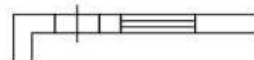

- стена с окном и дверью

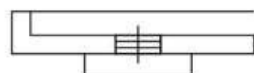

- дверь остекленная (на балкон, лоджию)

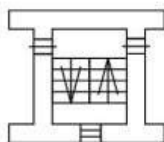

- лестница



Этаж № 6
Подъезд № 1

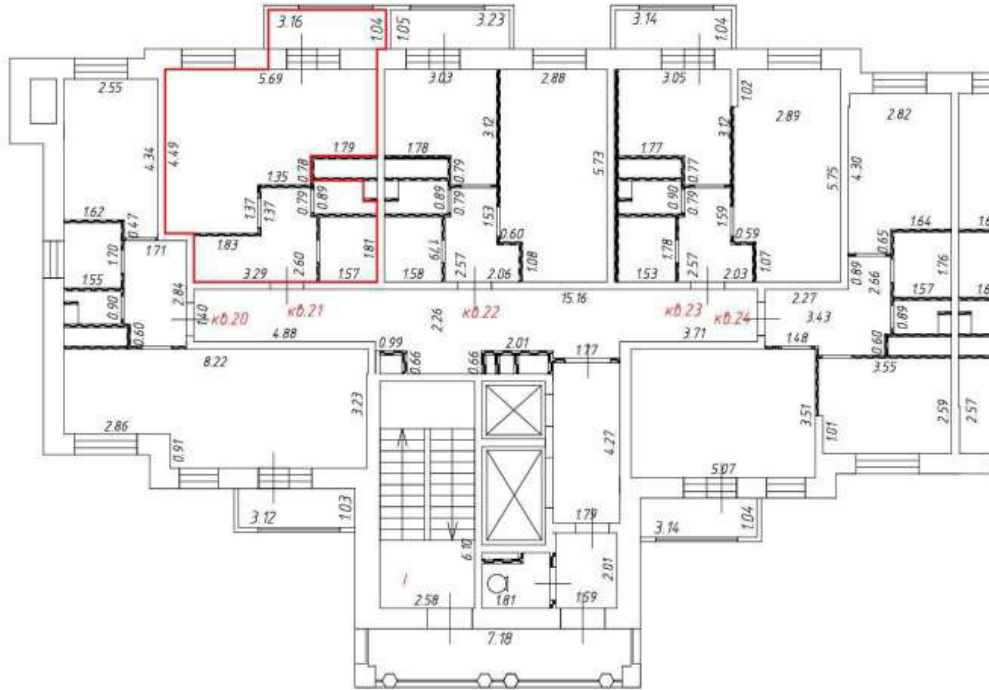

M 1:200

Условные обозначения:



- перегородка



- часть границы вновь образованного помещения

кв. 403

- номер вновь образованного помещения

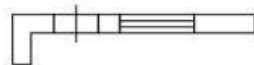

- стена с окном и дверью

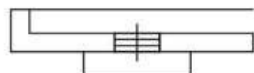

- дверь остекленная (на балкон, лоджию)

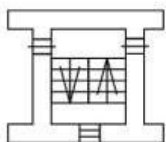

- лестница



Этаж № 6
Подъезд № 1

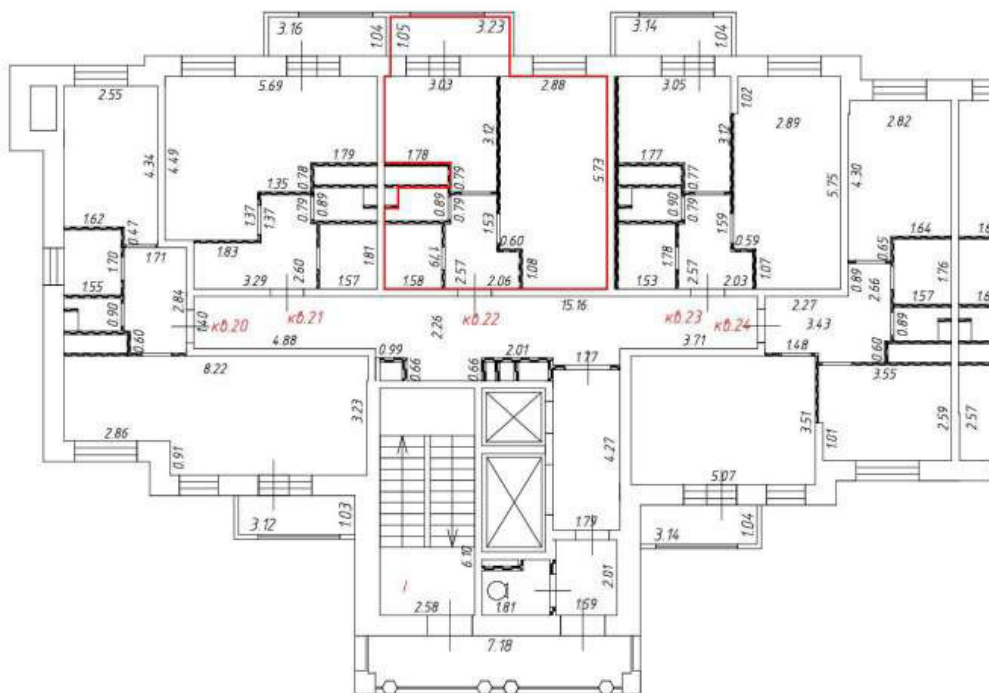

М 1:200

Условные обозначения:



- перегородка



- часть границы вновь образованного помещения

кв. 403

- номер вновь образованного помещения

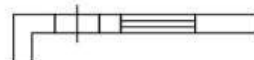

- стена с окном и дверью

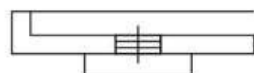

- дверь остекленная (на балкон, лоджию)

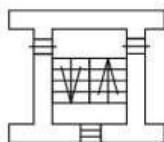

- лестница



Этаж № 6
Подъезд № 1

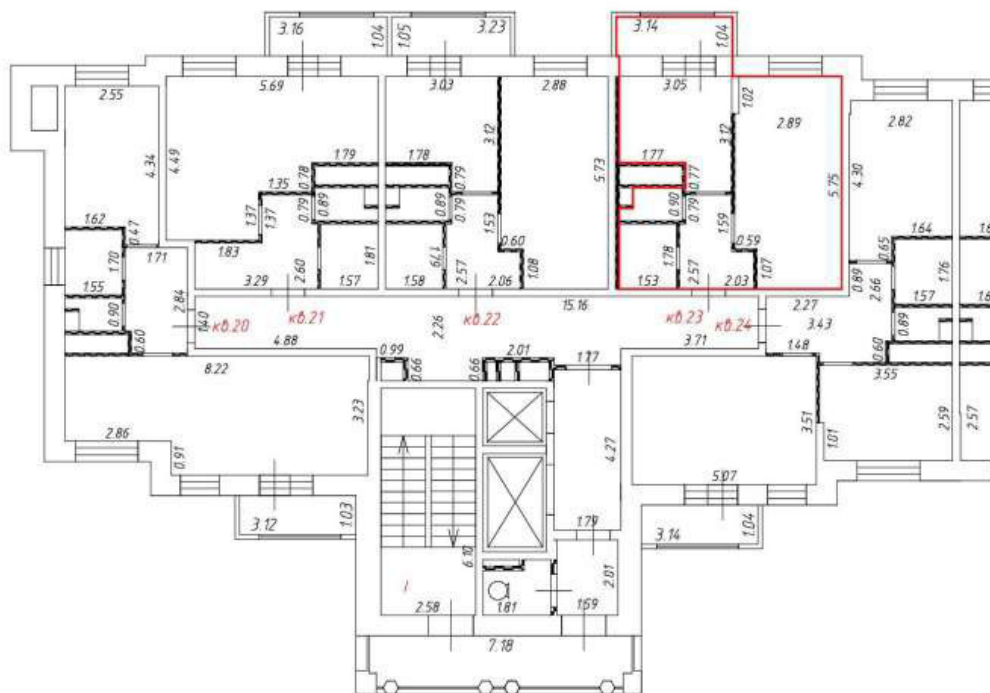

М 1:200

Условные обозначения:



- перегородка



- часть границы вновь образованного помещения

кв. 403

- номер вновь образованного помещения

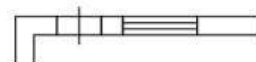

- стена с окном и дверью

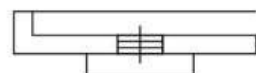

- дверь остекленная (на балкон, лоджию)

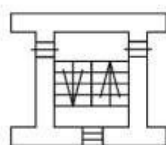

- лестница



Этаж № 6
Подъезд № 1

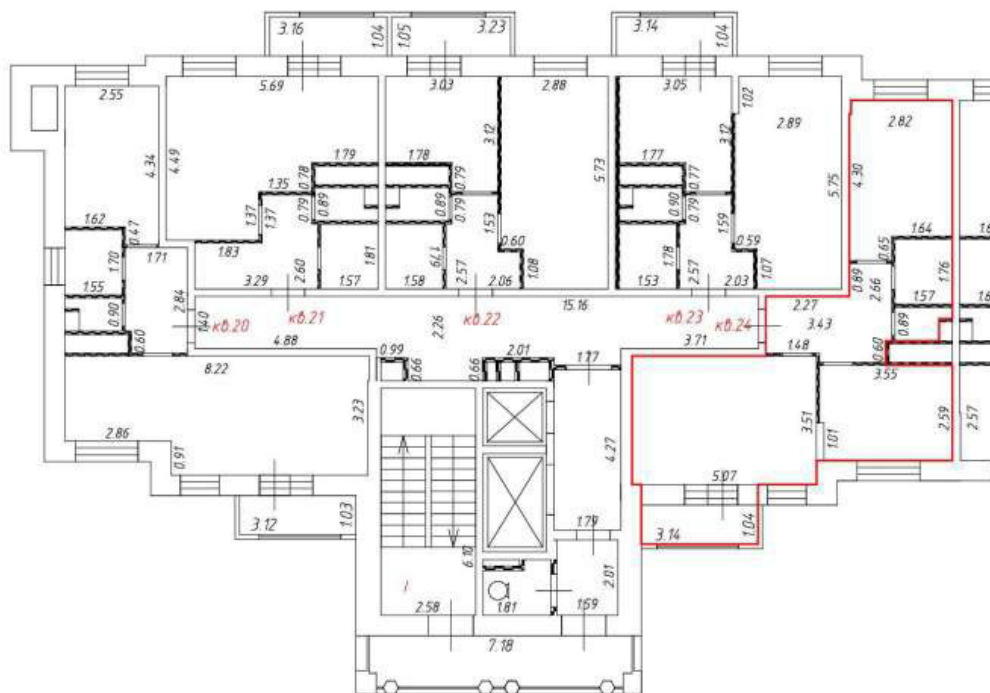

М 1:200

Условные обозначения:



- перегородка



- часть границы вновь образованного помещения

кв. 403

- номер вновь образованного помещения

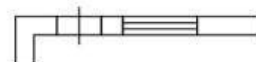

- стена с окном и дверью

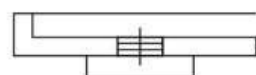

- дверь остекленная (на балкон, лоджию)

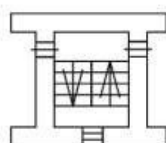

- лестница



Этаж № 7
Подъезд № 1

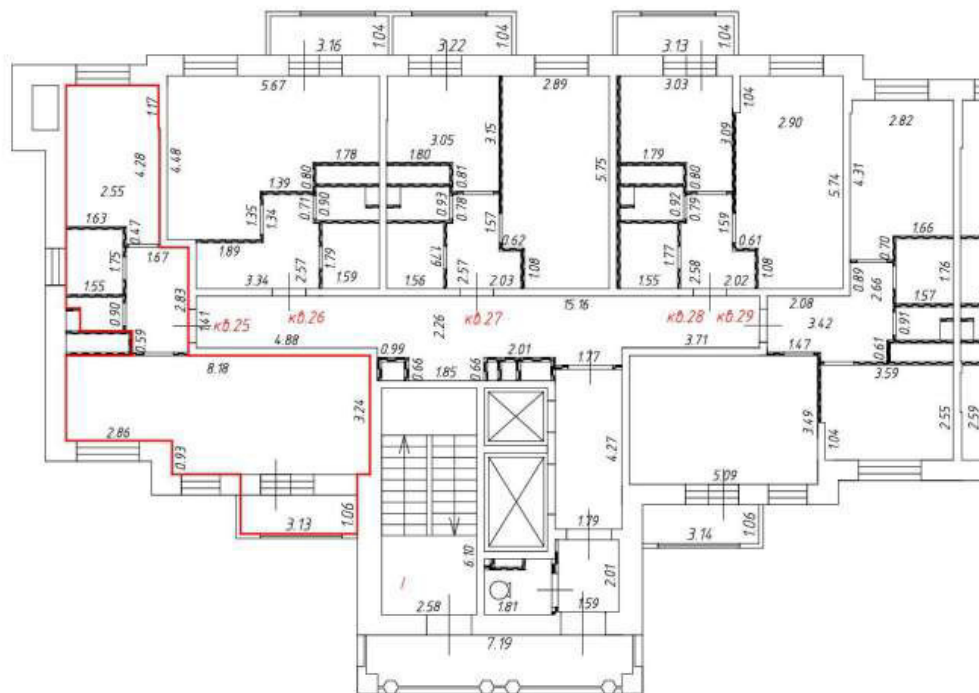

М 1:200

Условные обозначения:



- перегородка



- часть границы вновь образованного помещения

кв. 410

- номер вновь образованного помещения

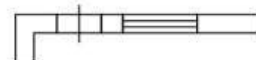

- стена с окном и дверью

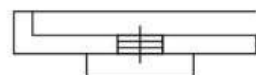

- дверь остекленная (на балкон, лоджию)

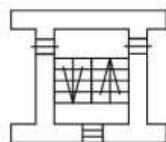

- лестница



Этаж № 7
Подъезд № 1

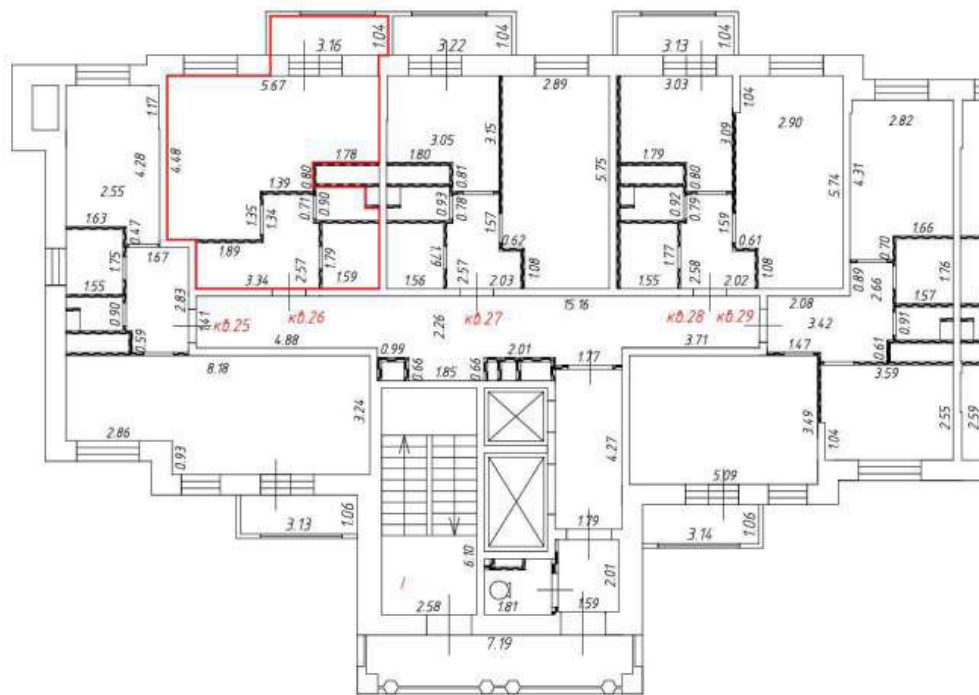

М 1:200

Условные обозначения:



- перегородка



- часть границы вновь образованного помещения

кв. 410

- номер вновь образованного помещения

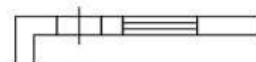

- стена с окном и дверью

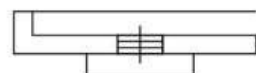

- дверь остекленная (на балкон, лоджию)

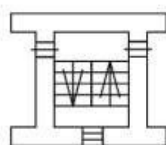

- лестница



Этаж № 7
Подъезд № 1

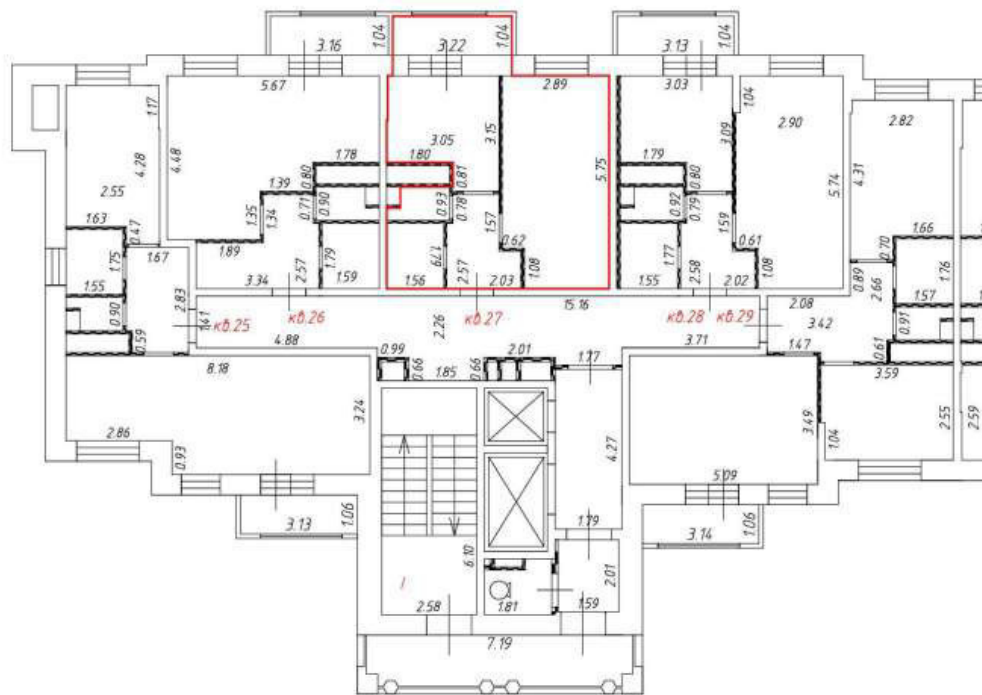

М 1:200

Условные обозначения:



- перегородка



- часть границы вновь образованного помещения

кв. 410

- номер вновь образованного помещения

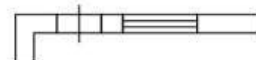

- стена с окном и дверью

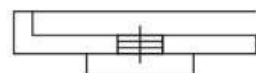

- дверь остекленная (на балкон, лоджию)

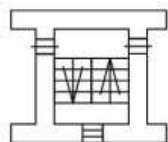

- лестница



Этаж № 7
Подъезд № 1

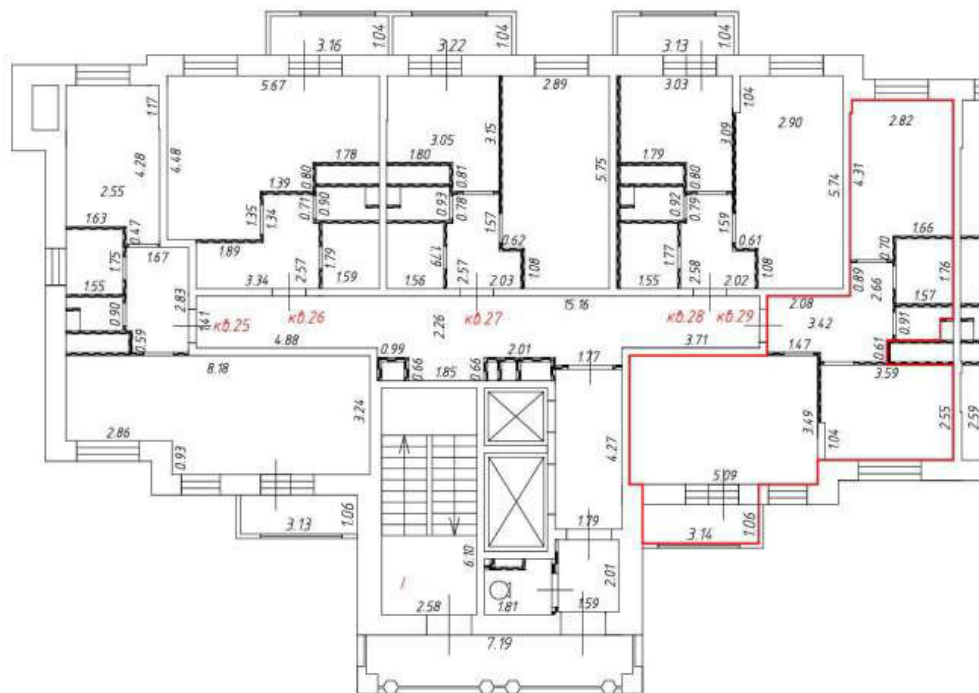

М 1:200

Условные обозначения:



- перегородка



- часть границы вновь образованного помещения

кв. 410

- номер вновь образованного помещения

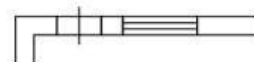

- стена с окном и дверью

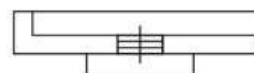

- дверь остекленная (на балкон, лоджию)

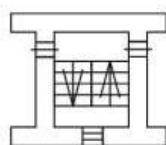

- лестница



Этаж № 8
Подъезд № 1

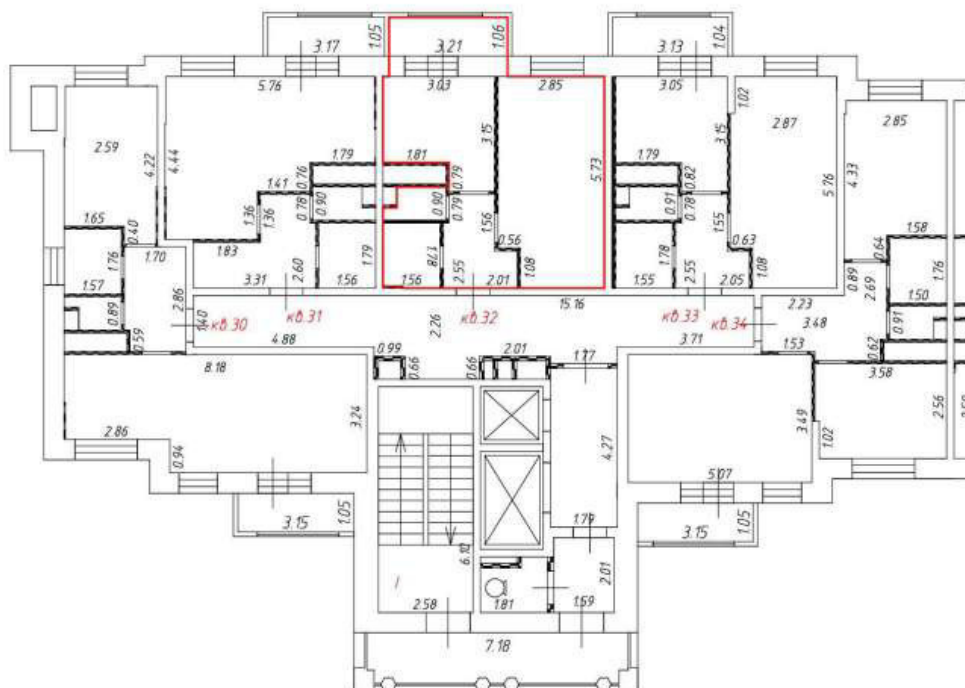

М 1:200

Условные обозначения:



- перегородка



- часть границы вновь образованного помещения

кв. 30

- номер вновь образованного помещения

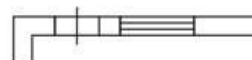

- стена с окном и дверью

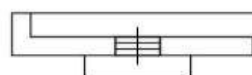

- дверь остекленная (на балкон, лоджию)

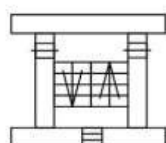

- лестница



Этаж № 8
Подъезд № 1

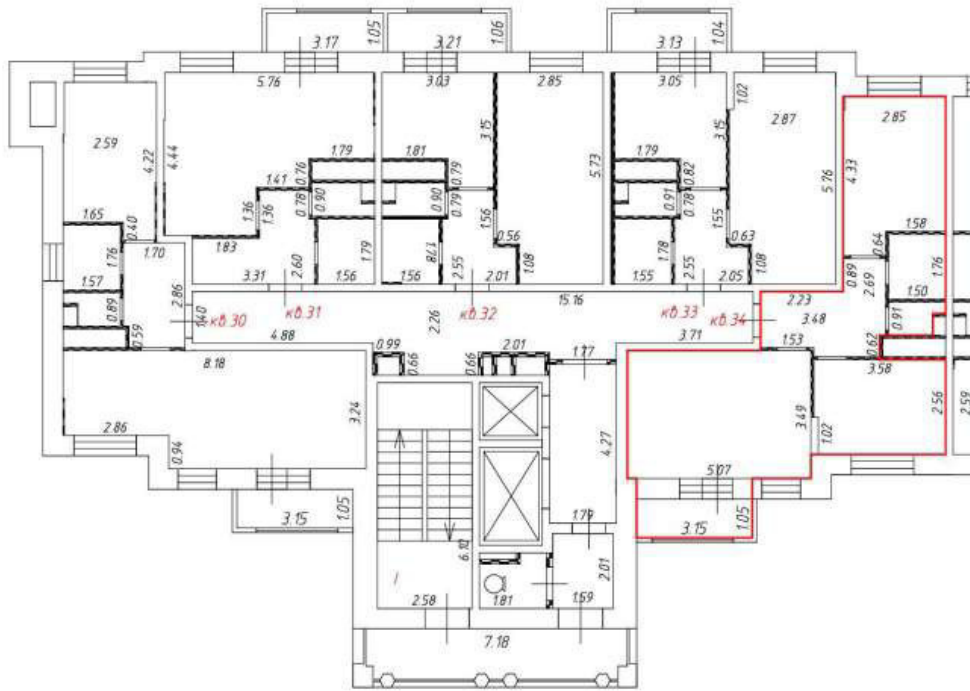

M 1:200

Условные обозначения:



- перегородка



- часть границы вновь образованного помещения

кв. 30

- номер вновь образованного помещения

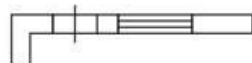

- стена с окном и дверью



- дверь остекленная (на балкон, лоджию)

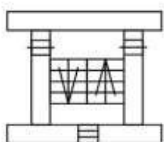

- лестница



Этаж № 9
Подъезд № 1

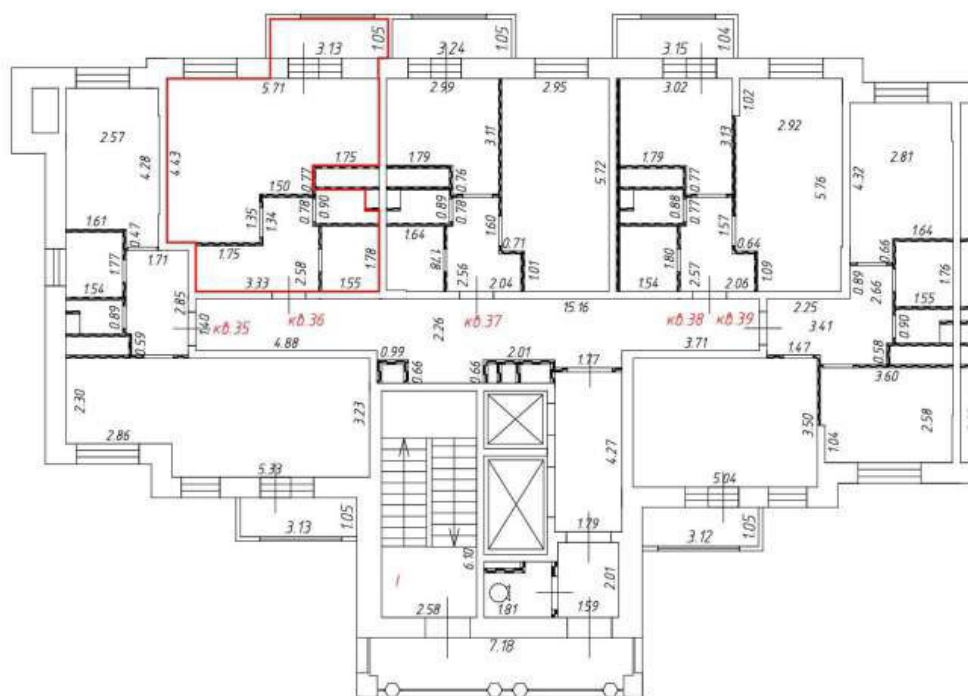

М 1:200

Условные обозначения:



- перегородка



- часть границы вновь образованного помещения

кв. 36

- номер вновь образованного помещения

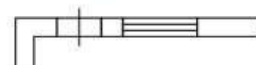

- стена с окном и дверью

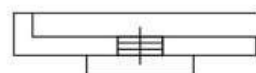

- дверь остекленная (на балкон, лоджию)

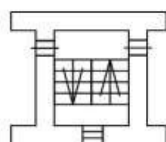

- лестница



Этаж № 9
Подъезд № 1

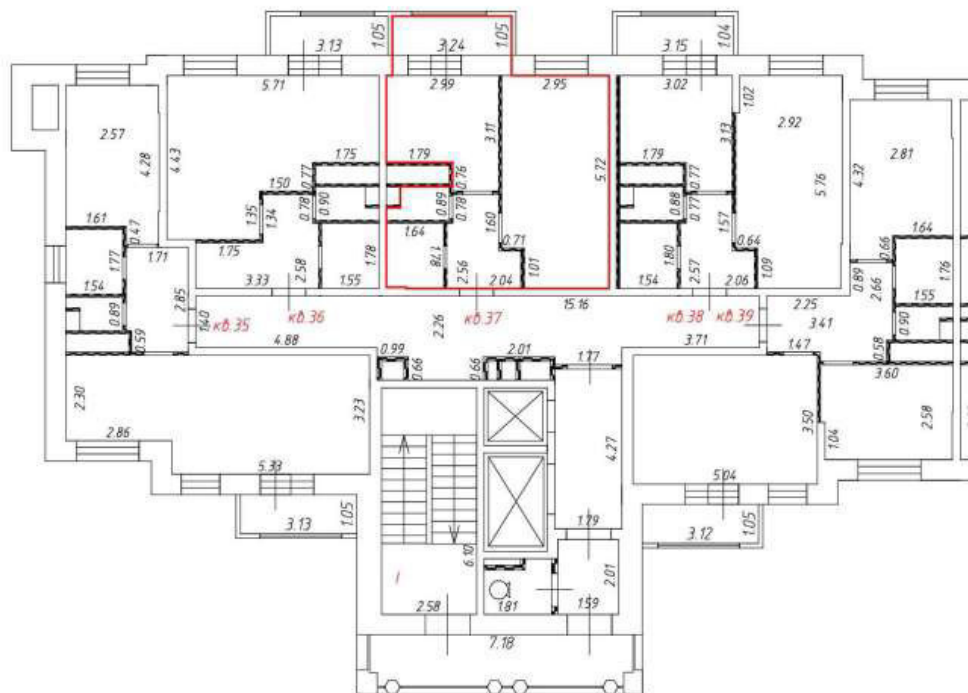

М 1:200

Условные обозначения:



- перегородка



- часть границы вновь образованного помещения

кв. 37

- номер вновь образованного помещения

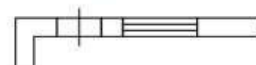

- стена с окном и дверью



- дверь остекленная (на балкон, лоджию)

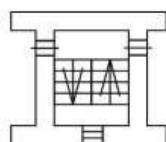

- лестница



Этаж № 9
Подъезд № 1

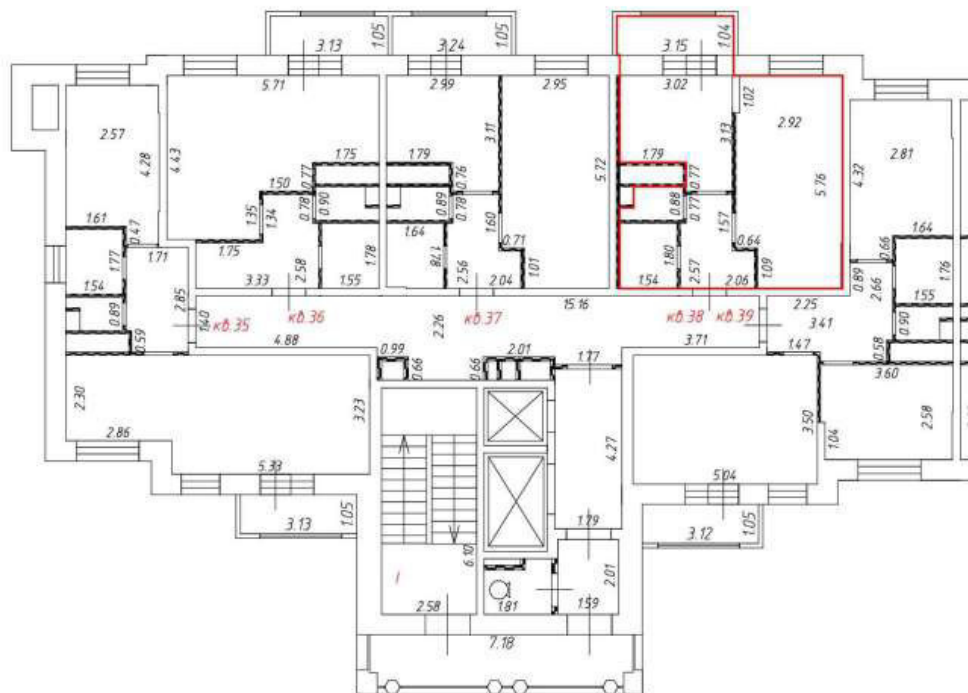

М 1:200

Условные обозначения:



- перегородка



- часть границы вновь образованного помещения

кв. 38

- номер вновь образованного помещения

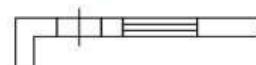

- стена с окном и дверью

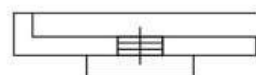

- дверь остекленная (на балкон, лоджию)

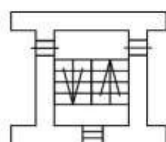

- лестница



Этаж № 9
Подъезд № 1

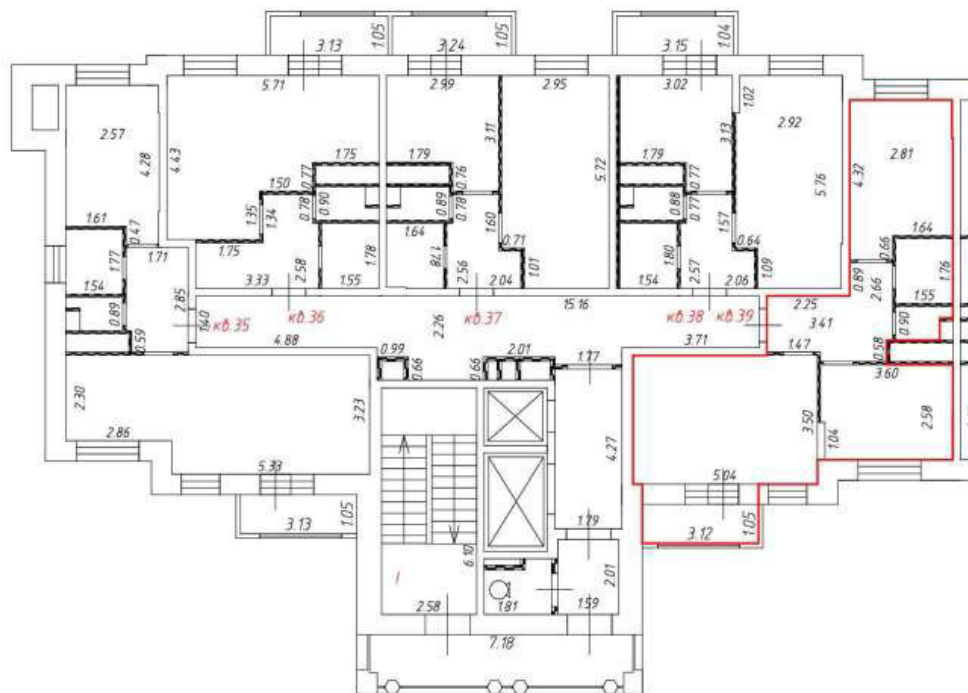

М 1:200

Условные обозначения:



- перегородка



- часть границы вновь образованного помещения

кв. 39

- номер вновь образованного помещения

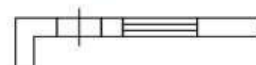

- стена с окном и дверью

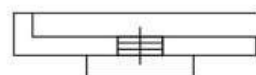

- дверь остекленная (на балкон, лоджию)

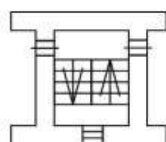

- лестница



Этаж № 10
Подъезд № 1

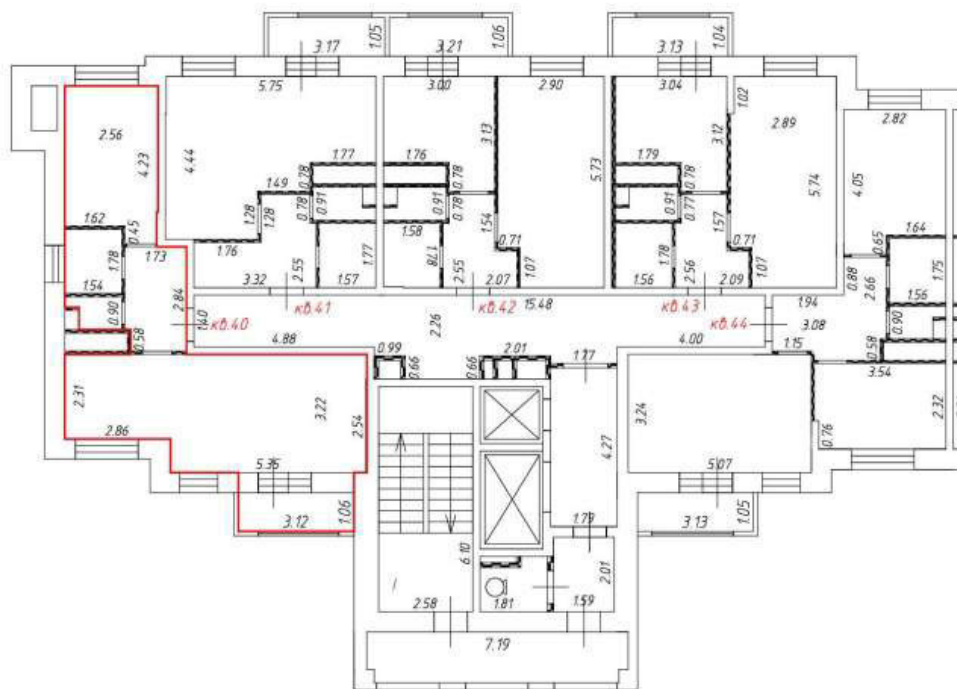

М 1:200

Условные обозначения:



- перегородка



- часть границы вновь образованного помещения

кв. 40

- номер вновь образованного помещения

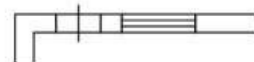

- стена с окном и дверью



- дверь остекленная (на балкон, лоджию)

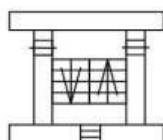

- лестница



Этаж № 10
Подъезд № 1

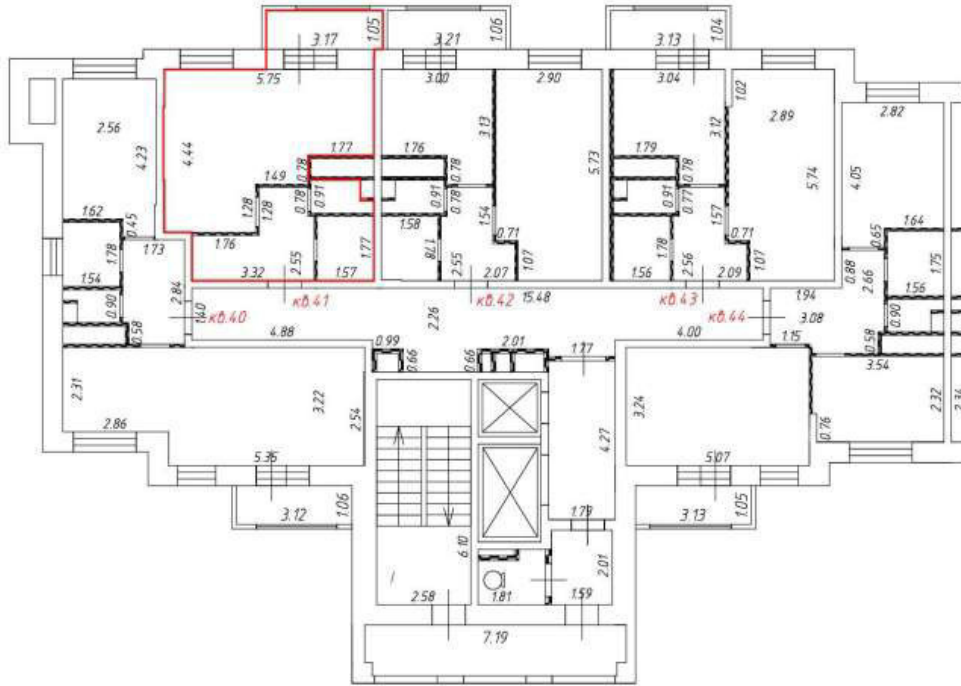

М 1:200

Условные обозначения:



- перегородка



- часть границы вновь образованного помещения

кв. 40

- номер вновь образованного помещения

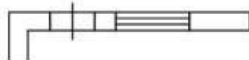

- стена с окном и дверью

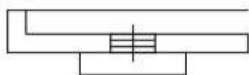

- дверь остекленная (на балкон, лоджию)

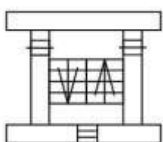

- лестница



Этаж № 10
Подъезд № 1

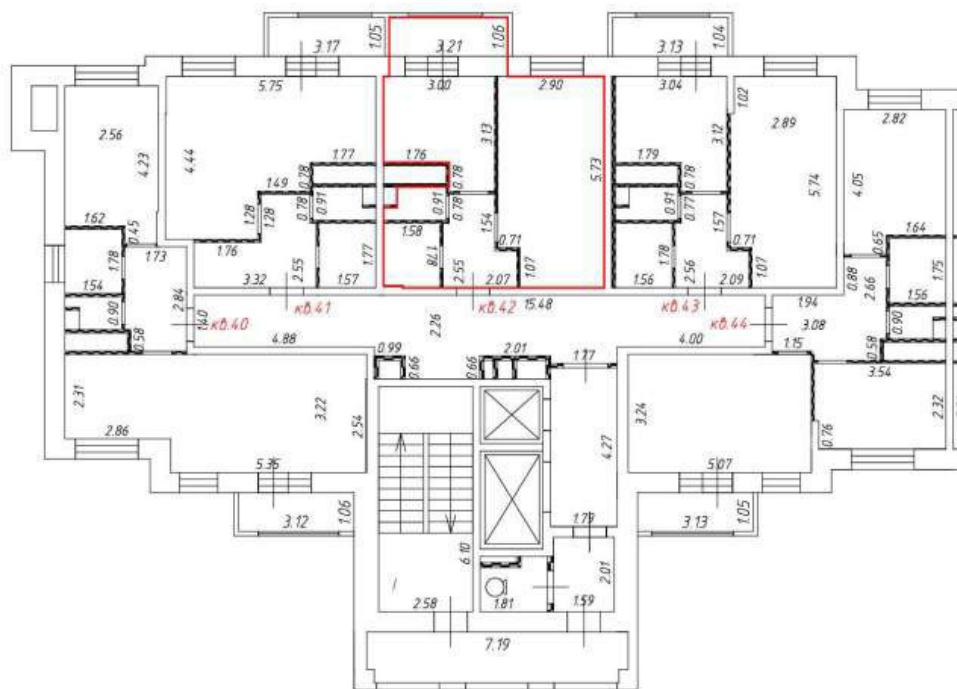

М 1:200

Условные обозначения:



- перегородка



- часть границы вновь образованного помещения

кв. 40

- номер вновь образованного помещения

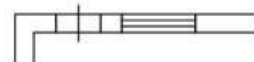

- стена с окном и дверью



- дверь остекленная (на балкон, лоджию)

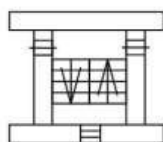

- лестница



Этаж № 10
Подъезд № 1

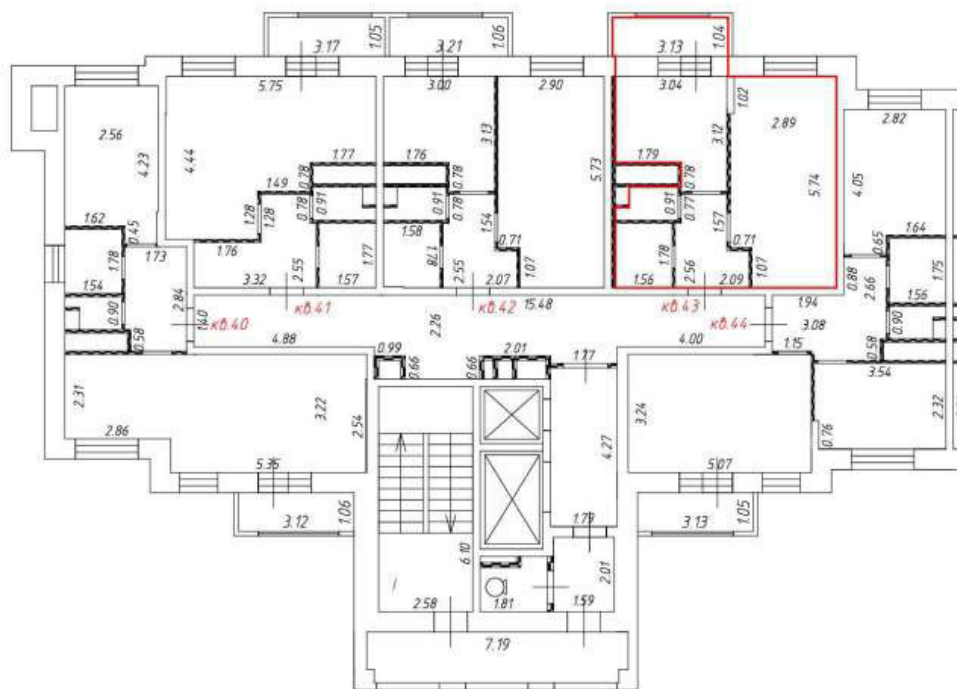

М 1:200

Условные обозначения:



- перегородка



- часть границы вновь образованного помещения

кв. 40

- номер вновь образованного помещения

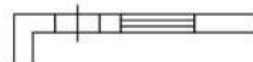

- стена с окном и дверью



- дверь остекленная (на балкон, лоджию)

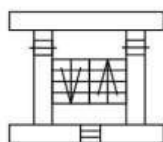

- лестница



Этаж № 10
Подъезд № 1

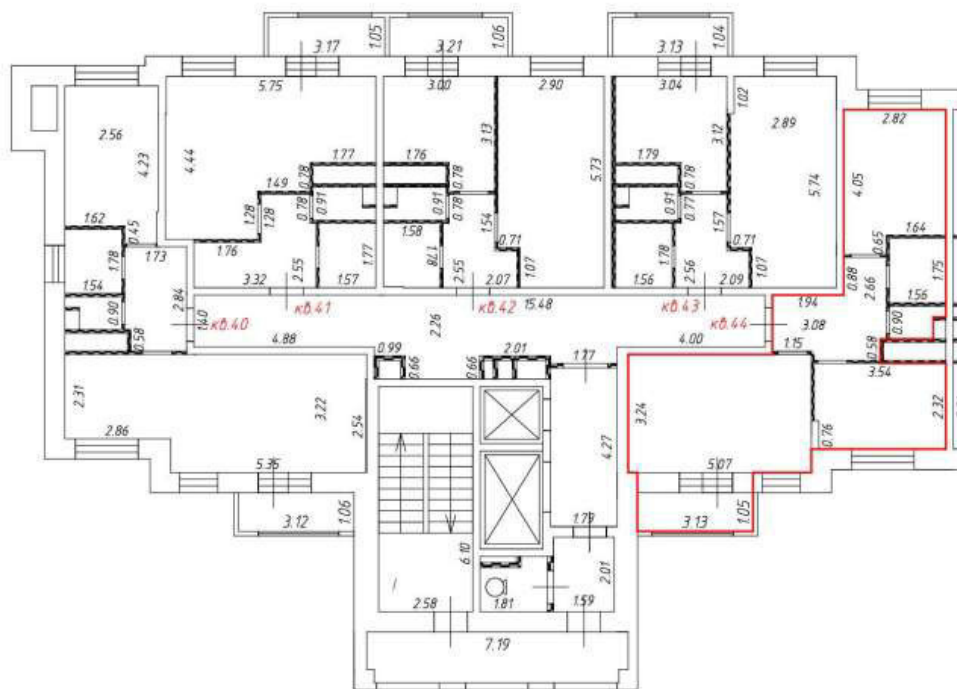

М 1:200

Условные обозначения:



- перегородка



- часть границы вновь образованного помещения

кв. 40

- номер вновь образованного помещения

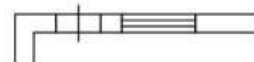

- стена с окном и дверью



- дверь остекленная (на балкон, лоджию)

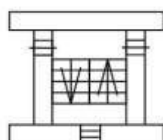

- лестница



Этаж № 11
Подъезд № 1

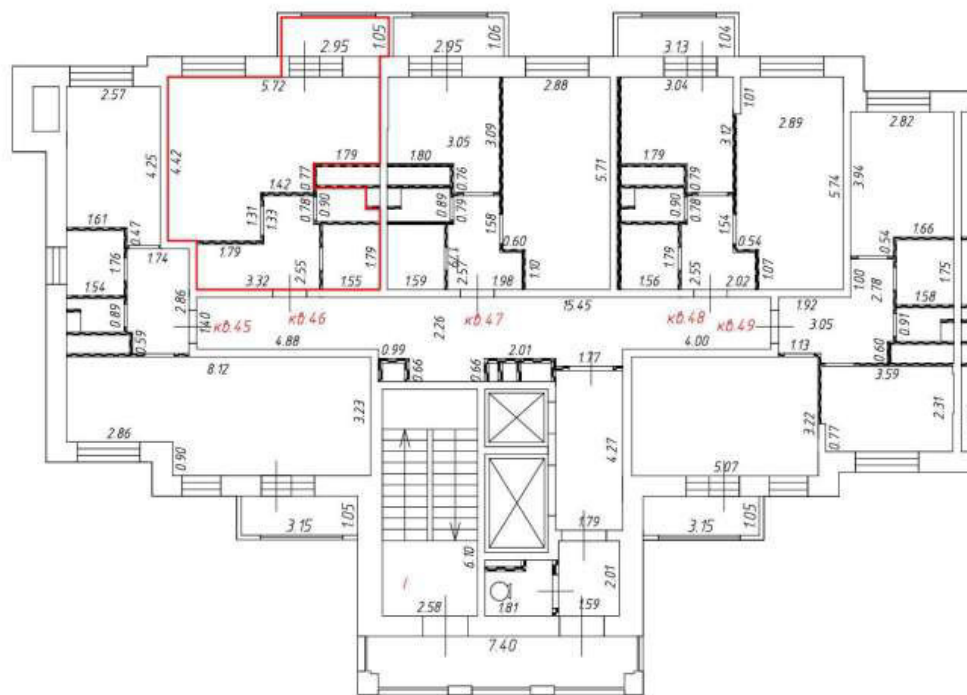

М 1:200

Условные обозначения:



- перегородка



- часть границы вновь образованного помещения

кв. 46

- номер вновь образованного помещения

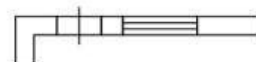

- стена с окном и дверью

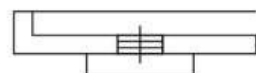

- дверь остекленная (на балкон, лоджию)

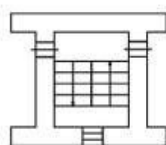

- лестница



Этаж № 11
Подъезд № 1

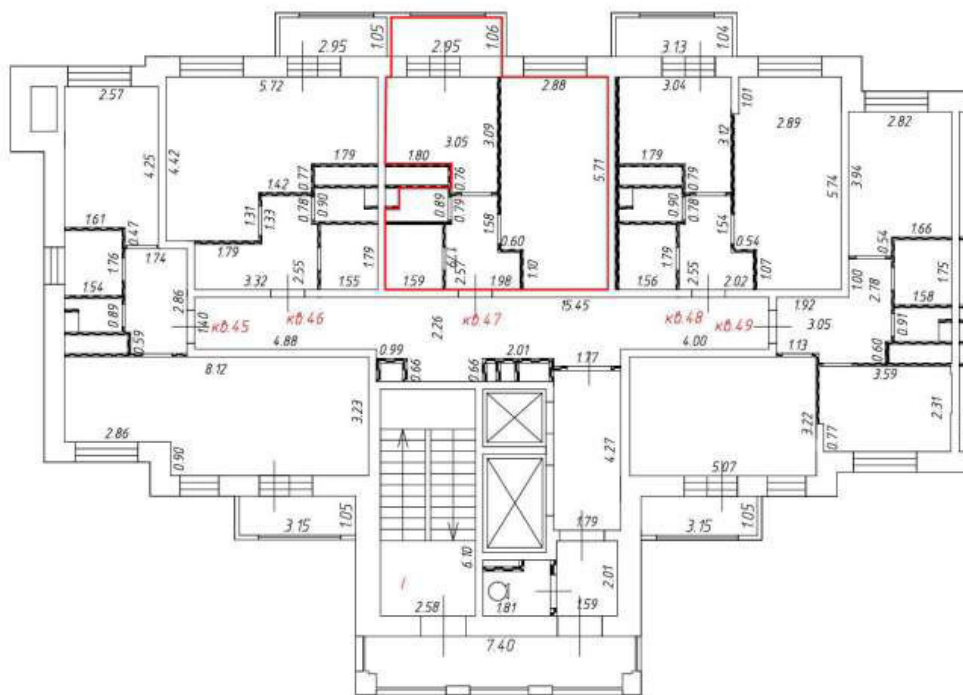

М 1:200

Условные обозначения:



- перегородка



- часть границы вновь образованного помещения

кв. 47

- номер вновь образованного помещения



- стена с окном и дверью

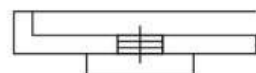

- дверь остекленная (на балкон, лоджию)

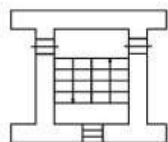

- лестница



Этаж № 11
Подъезд № 1

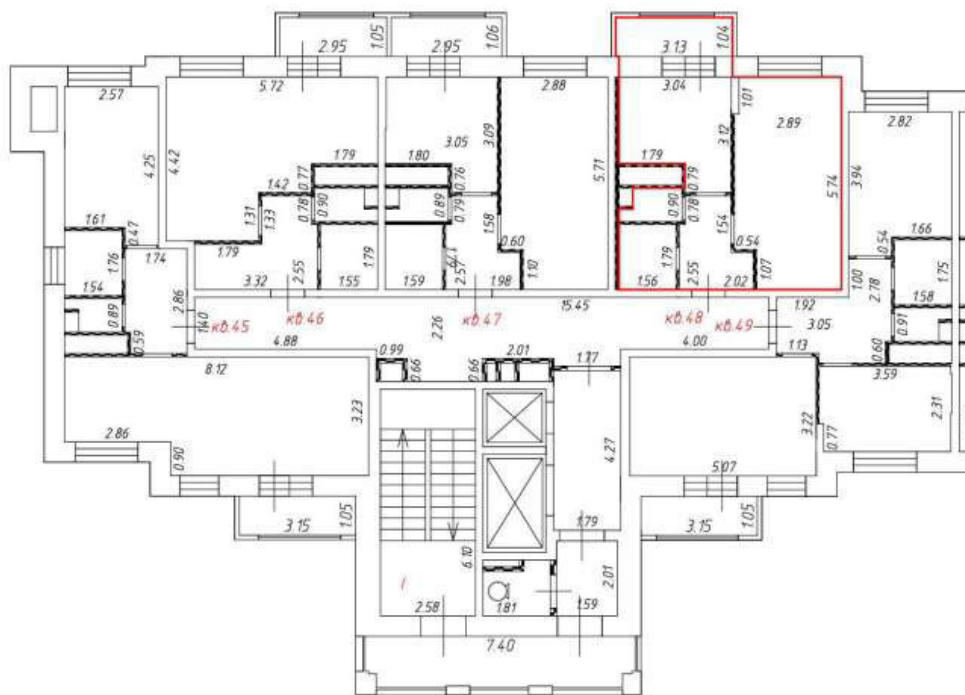

М 1:200

Условные обозначения:



- перегородка



- часть границы вновь образованного помещения

кв. 48

- номер вновь образованного помещения

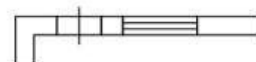

- стена с окном и дверью

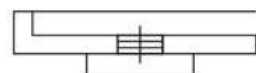

- дверь остекленная (на балкон, лоджию)

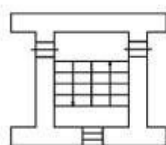

- лестница



Этаж № 11
Подъезд № 1

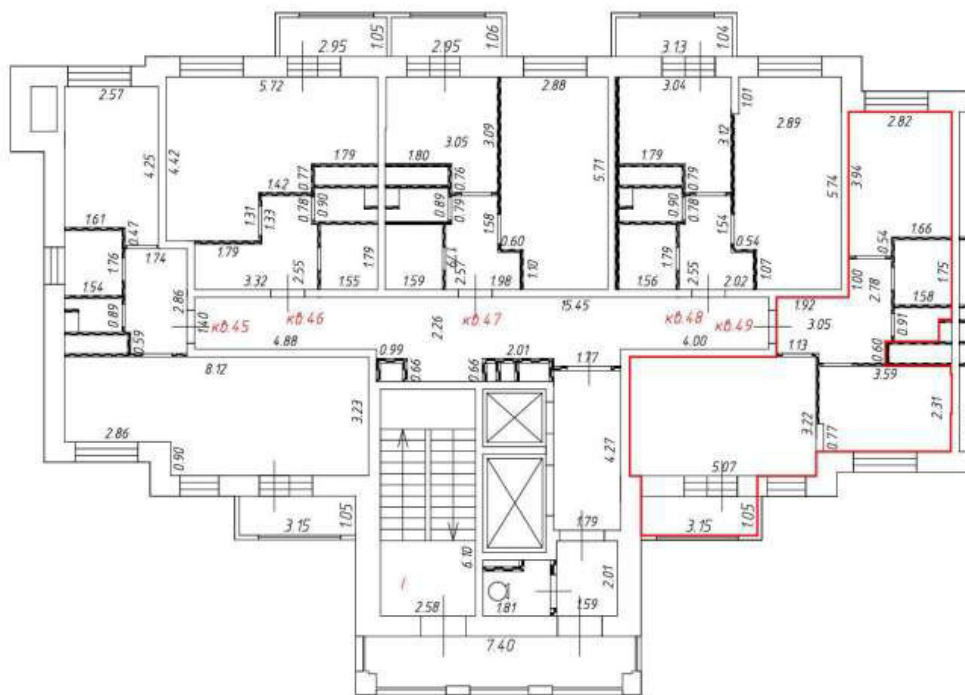

М 1:200

Условные обозначения:



- перегородка



- часть границы вновь образованного помещения

кв. 49

- номер вновь образованного помещения

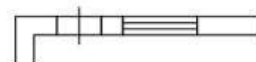

- стена с окном и дверью

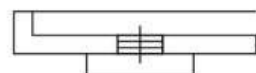

- дверь остекленная (на балкон, лоджию)

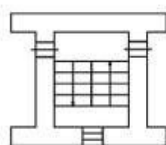

- лестница



Этаж № 12
Подъезд № 1

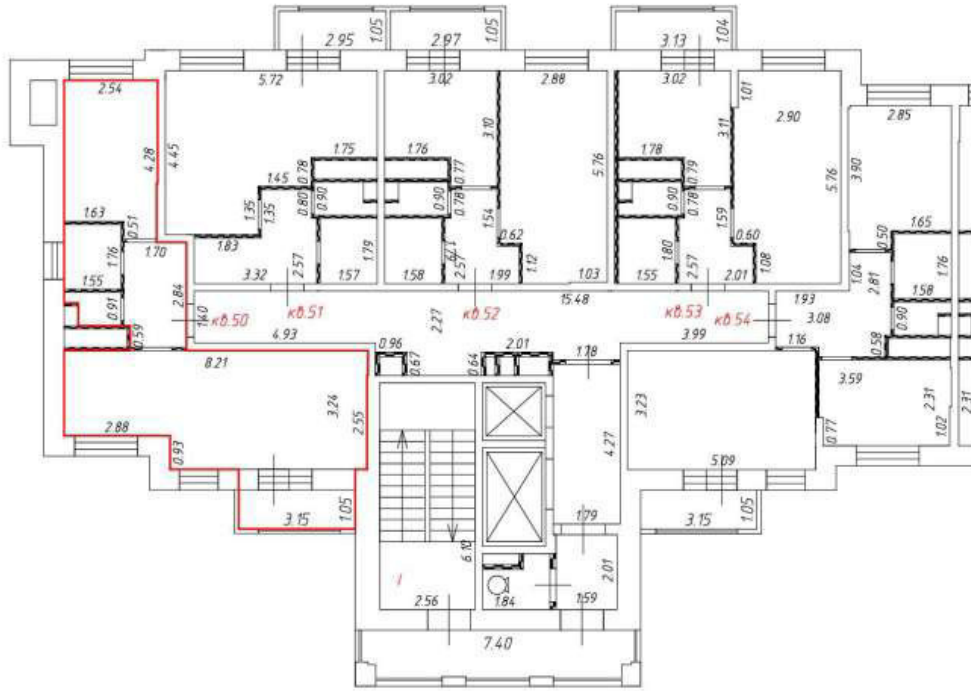

М 1:200

Условные обозначения:



- перегородка



- часть границы вновь образованного помещения

кв. 430

- номер вновь образованного помещения

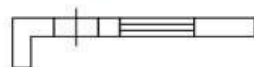

- стена с окном и дверью

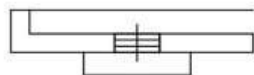

- дверь остекленная (на балкон, лоджию)

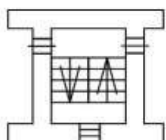

- лестница



Этаж № 12
Подъезд № 1

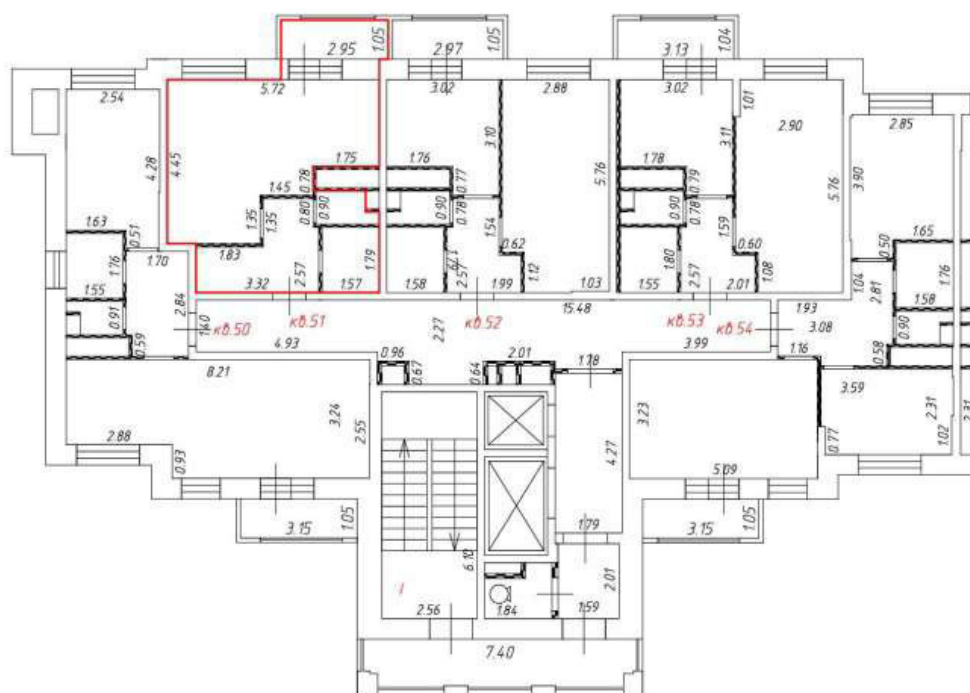

М 1:200

Условные обозначения:



- перегородка



- часть границы вновь образованного помещения

кв. 430

- номер вновь образованного помещения

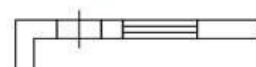

- стена с окном и дверью

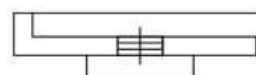

- дверь остекленная (на балкон, лоджию)

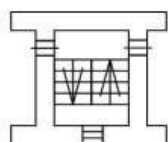

- лестница



Этаж № 12
Подъезд № 1

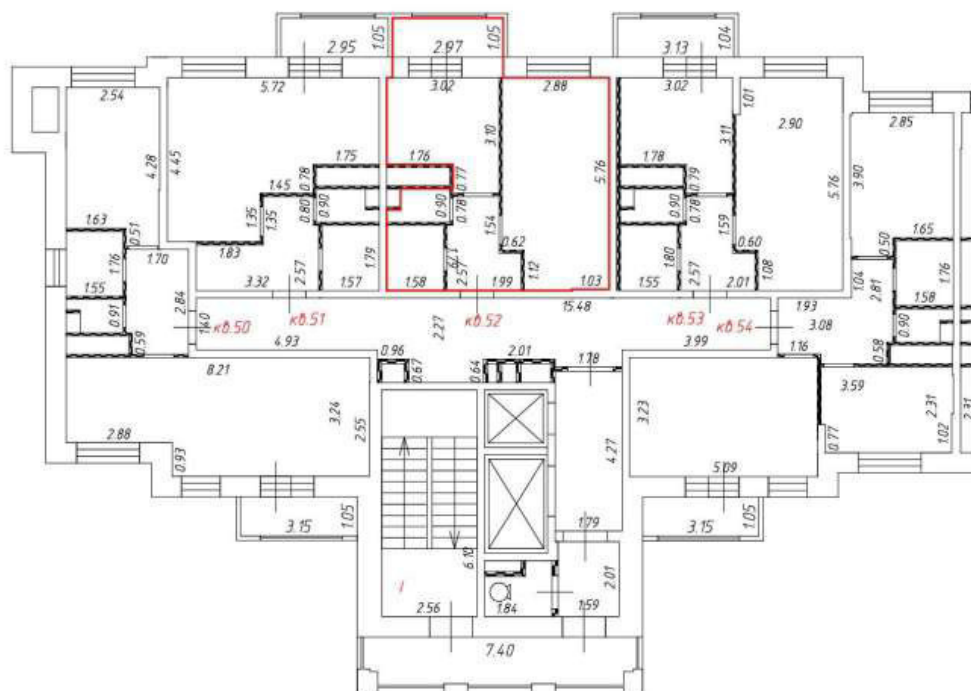

М 1:200

Условные обозначения:



- перегородка



- часть границы вновь образованного помещения

кв. 430

- номер вновь образованного помещения

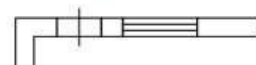

- стена с окном и дверью

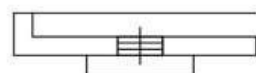

- дверь остекленная (на балкон, лоджию)

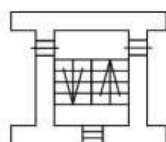

- лестница



Этаж № 12
Подъезд № 1

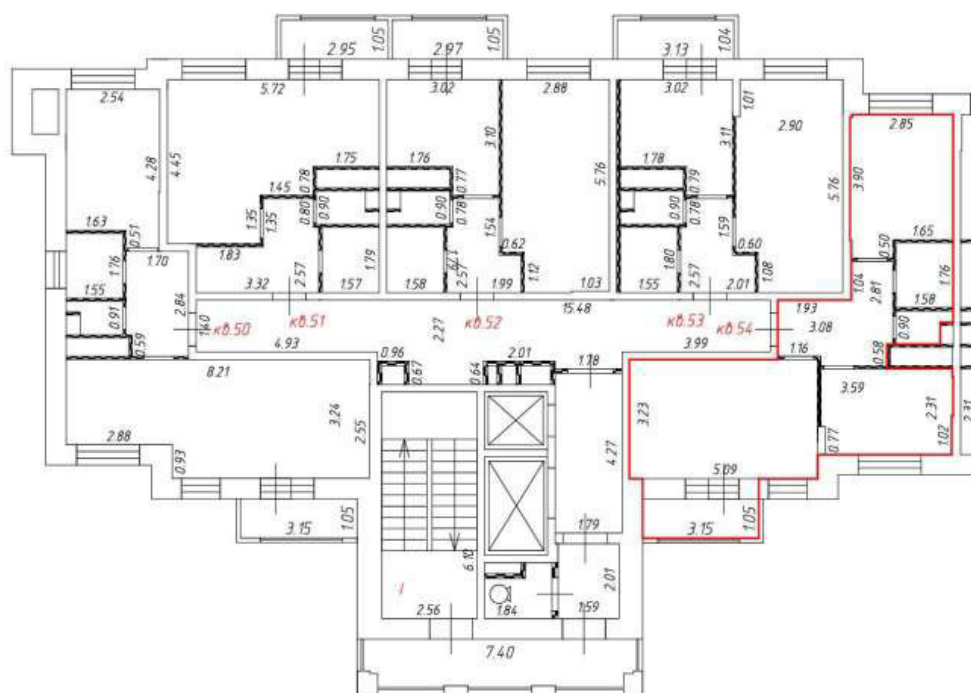

М 1:200

Условные обозначения:



- перегородка



- часть границы вновь образованного помещения

кв. 430

- номер вновь образованного помещения

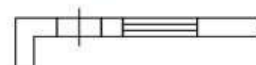

- стена с окном и дверью

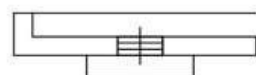

- дверь остекленная (на балкон, лоджию)

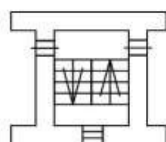

- лестница



Этаж № 13
Подъезд № 1

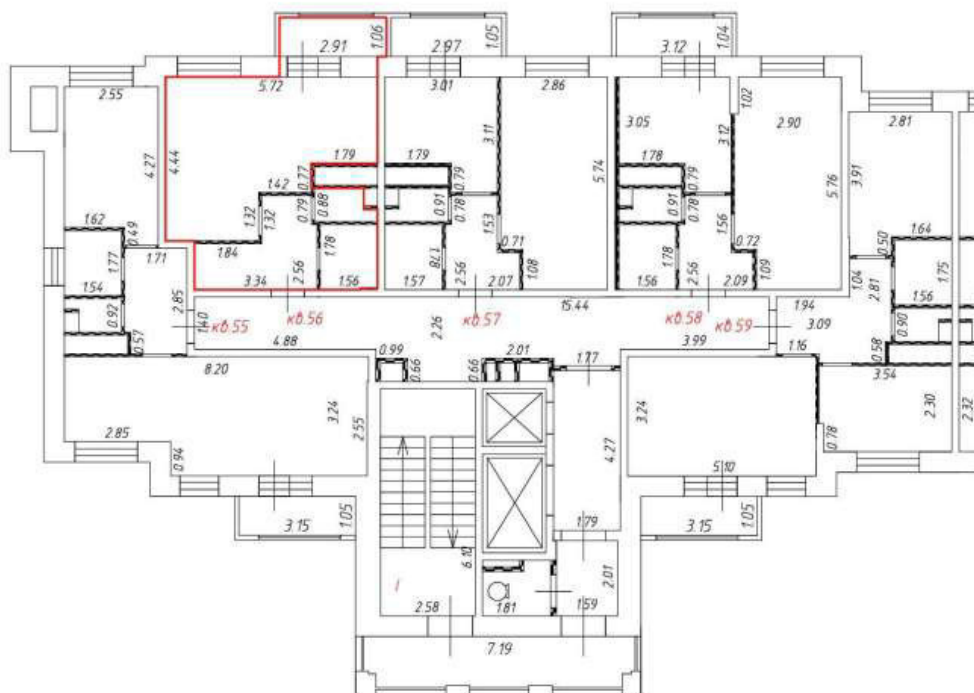

М 1:200

Условные обозначения:



- перегородка



- часть границы вновь образованного помещения

кв. 56

- номер вновь образованного помещения

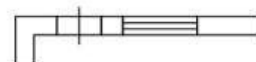

- стена с окном и дверью

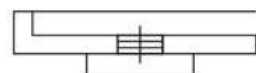

- дверь остекленная (на балкон, лоджию)

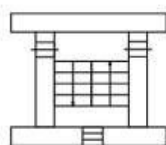

- лестница



Этаж № 13
Подъезд № 1

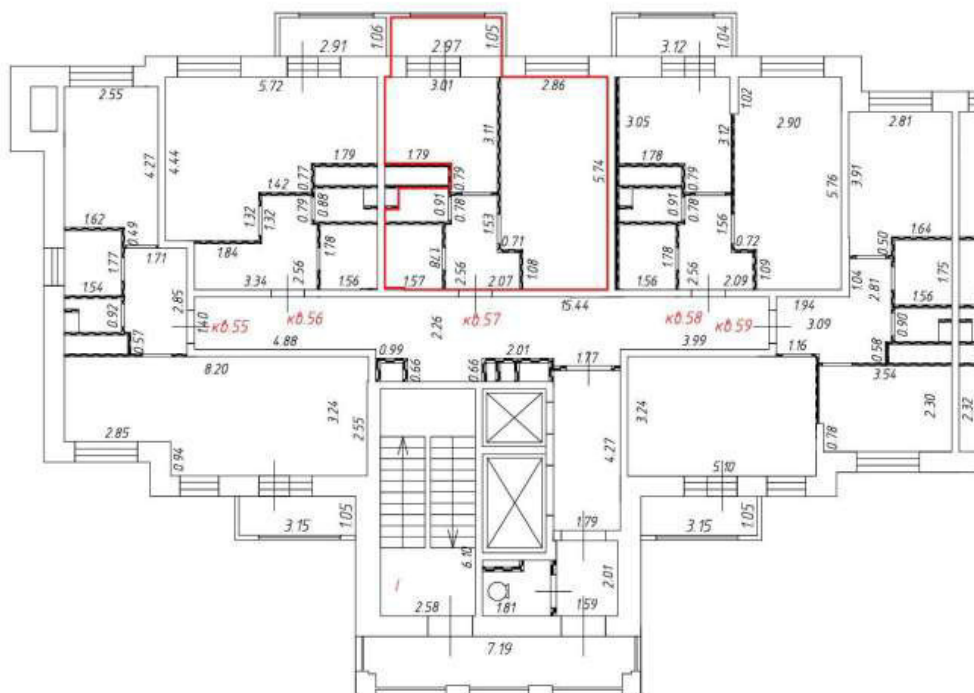

M 1:200

Условные обозначения:



- перегородка



- часть границы вновь образованного помещения

кв. 57

- номер вновь образованного помещения

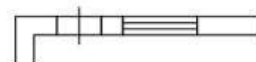

- стена с окном и дверью

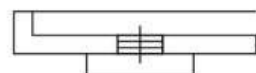

- дверь остекленная (на балкон, лоджию)

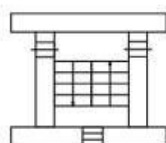

- лестница



Этаж № 13
Подъезд № 1

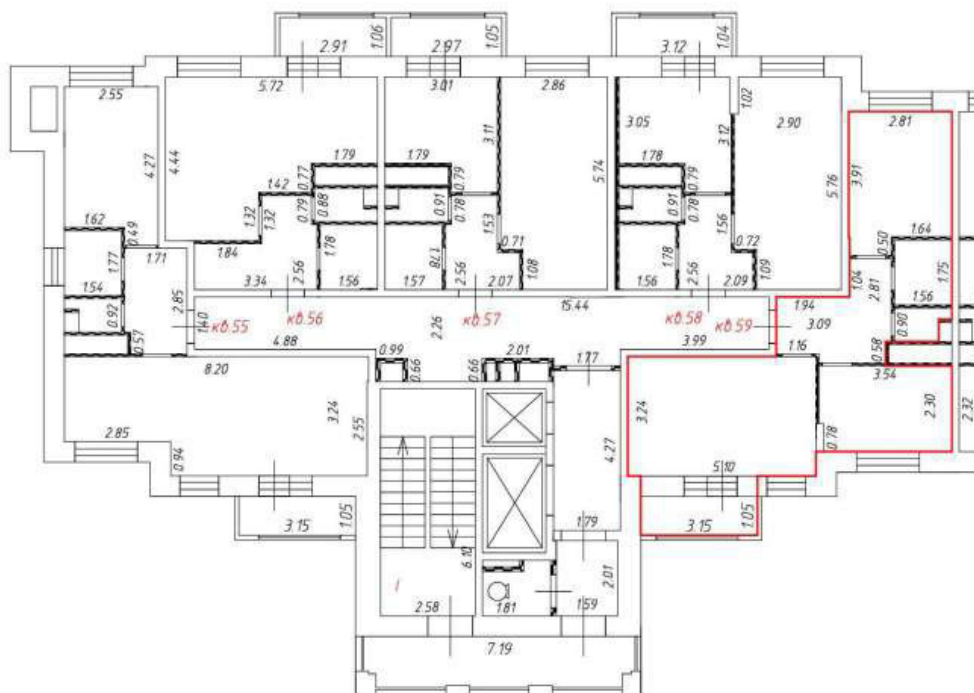

М 1:200

Условные обозначения:



- перегородка



- часть границы вновь образованного помещения

кв. 59

- номер вновь образованного помещения

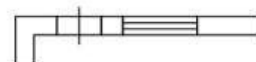

- стена с окном и дверью

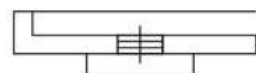

- дверь остекленная (на балкон, лоджию)

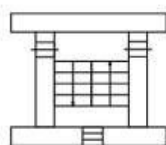

- лестница



Этаж № 14
Подъезд № 1

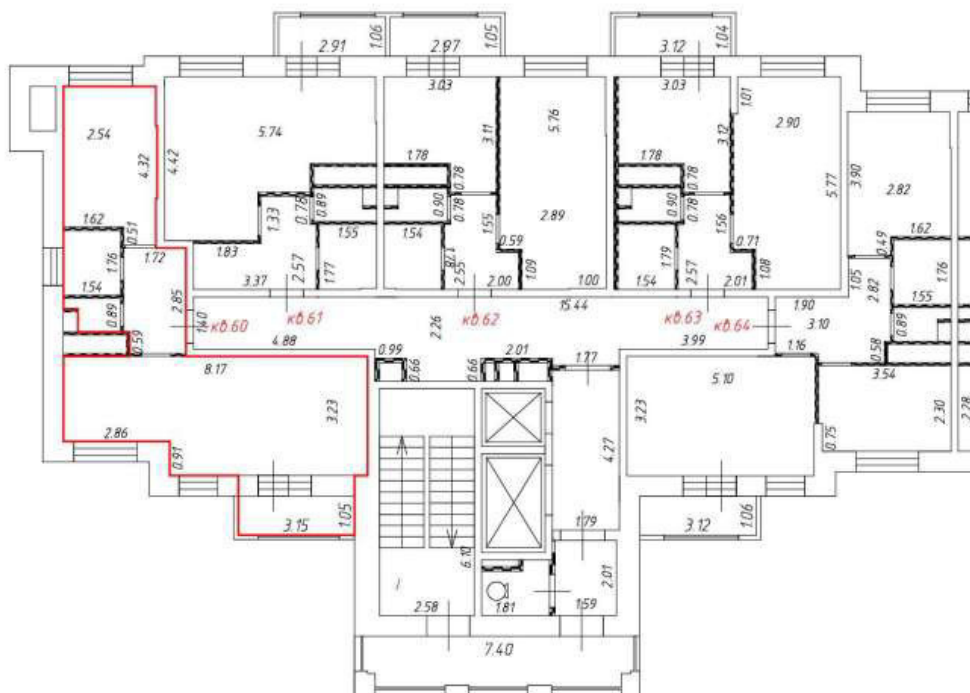

M 1:200

Условные обозначения:



- перегородка



- часть границы вновь образованного помещения

кв. 435

- номер вновь образованного помещения

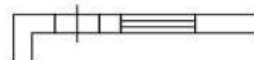

- стена с окном и дверью

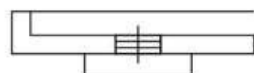

- дверь остекленная (на балкон, лоджию)

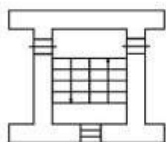

- лестница



Этаж № 14
Подъезд № 1

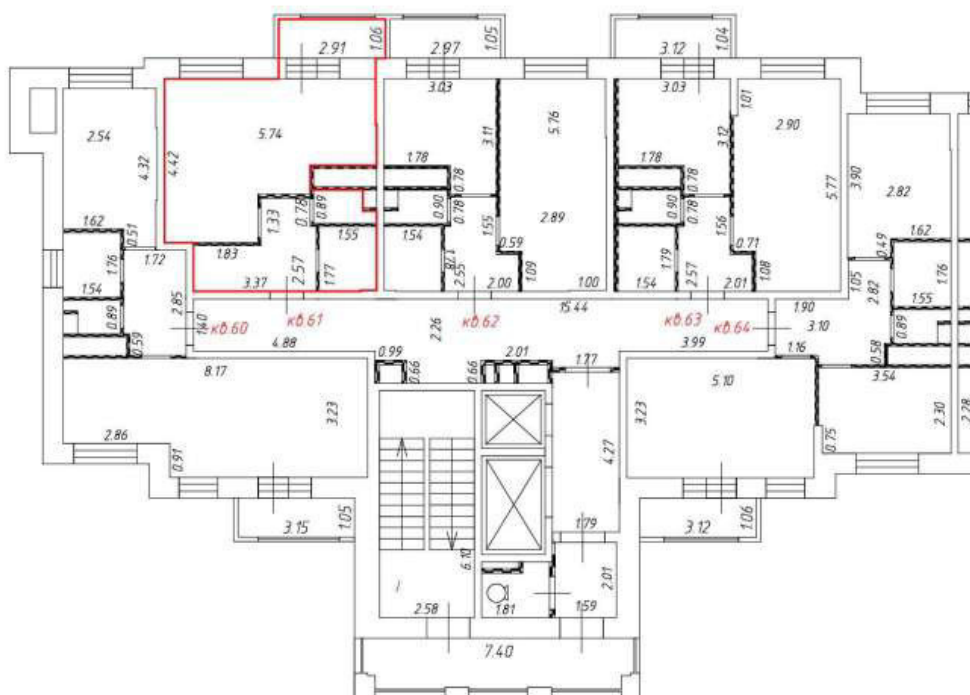

М 1:200

Условные обозначения:



- перегородка



- часть границы вновь образованного помещения

кв. 435

- номер вновь образованного помещения

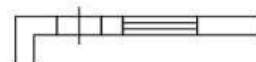

- стена с окном и дверью

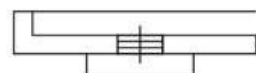

- дверь остекленная (на балкон, лоджию)

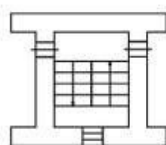

- лестница



Этаж № 14
Подъезд № 1

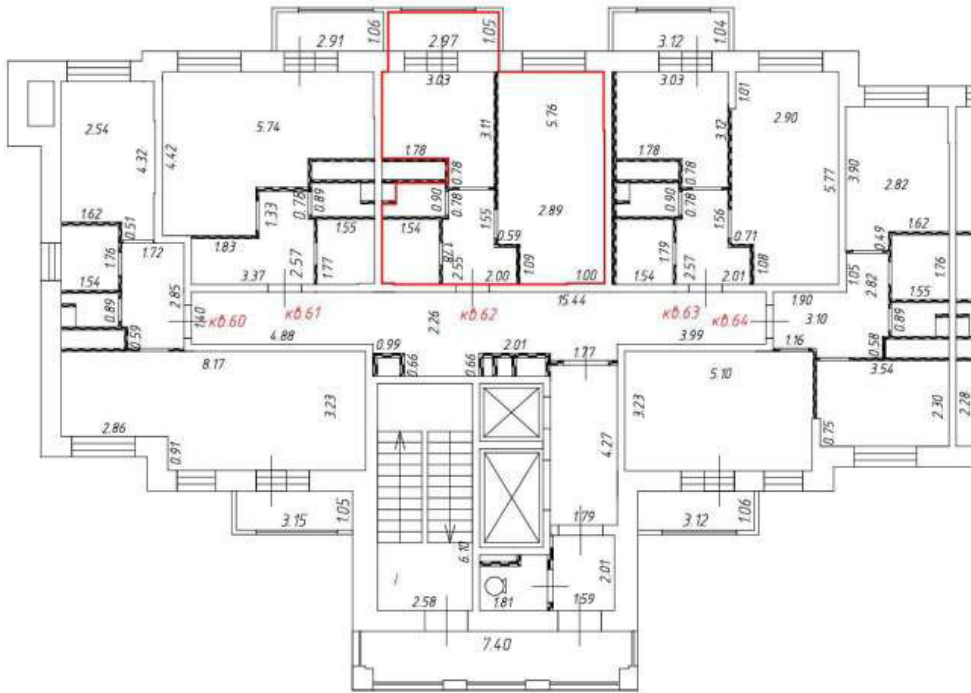

M 1:200

Условные обозначения:



- перегородка



- часть границы вновь образованного помещения

кв. 435

- номер вновь образованного помещения

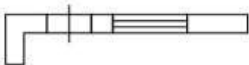

- стена с окном и дверью

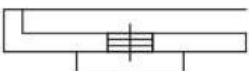

- дверь остекленная (на балкон, лоджию)

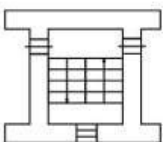

- лестница



Этаж № 15
Подъезд № 1

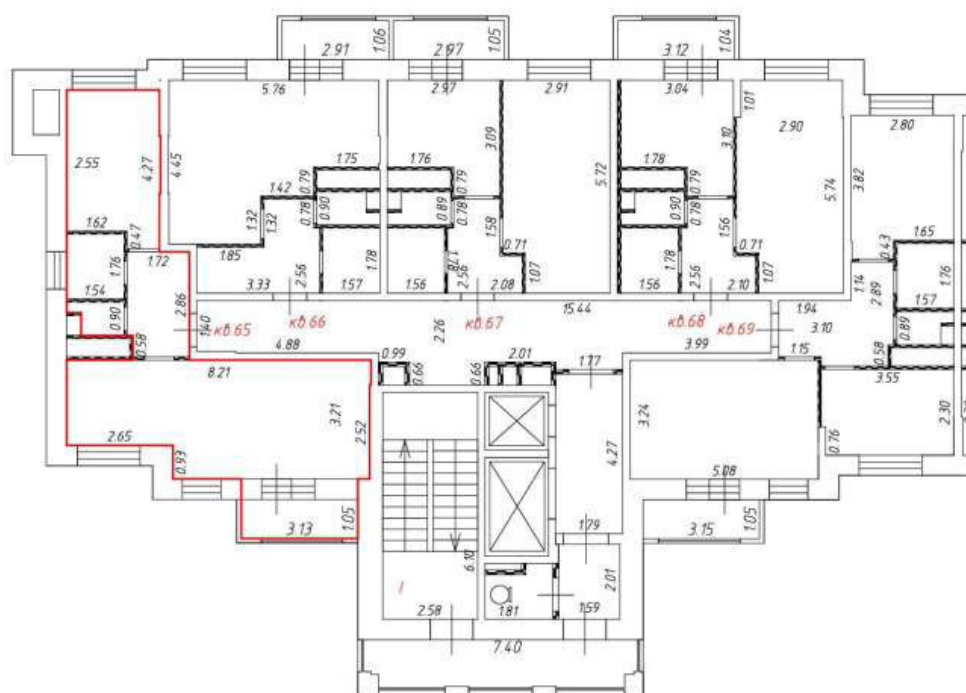

М 1:200

Условные обозначения:



- перегородка



- часть границы вновь образованного помещения

кв. 65

- номер вновь образованного помещения

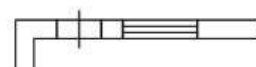

- стена с окном и дверью

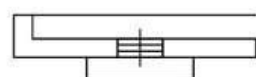

- дверь остекленная (на балкон, лоджию)

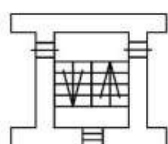

- лестница



Этаж № 15
Подъезд № 1

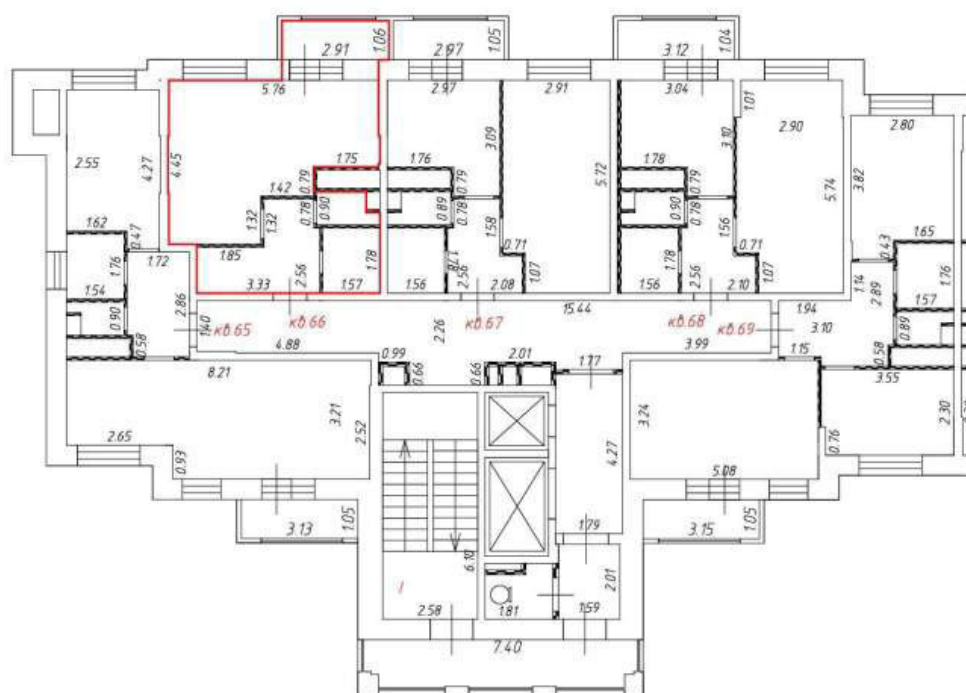

M 1:200

Условные обозначения:



- перегородка



- часть границы вновь образованного помещения

кв. 66

- номер вновь образованного помещения

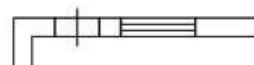

- стена с окном и дверью

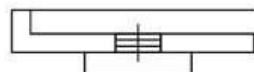

- дверь остекленная (на балкон, лоджию)

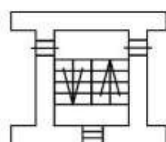

- лестница



Этаж № 15
Подъезд № 1

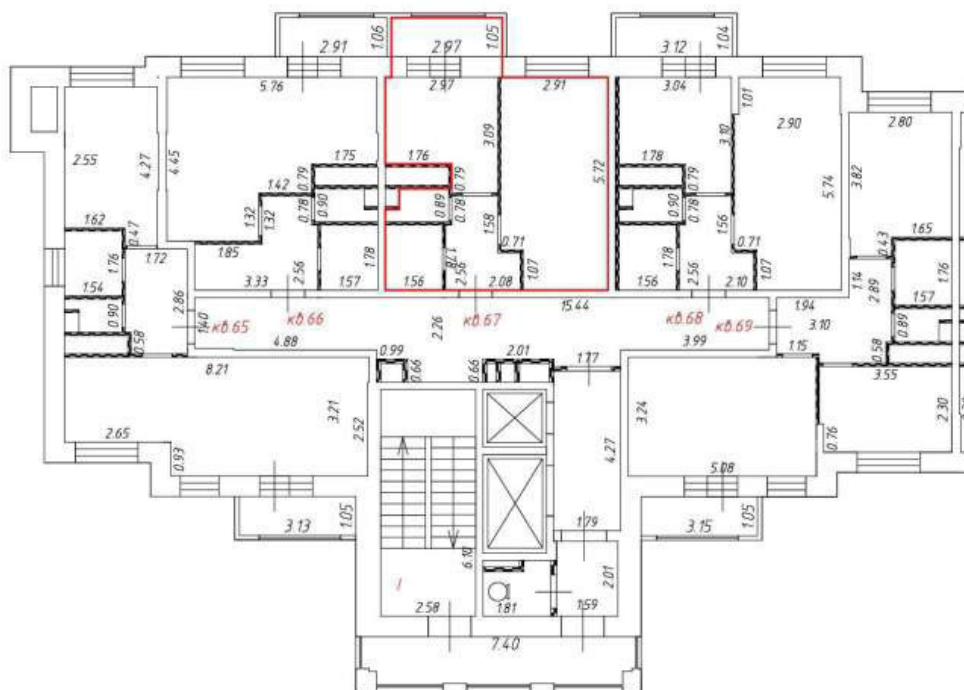

M 1:200

Условные обозначения:



- перегородка



- часть границы вновь образованного помещения

кв. 67

- номер вновь образованного помещения

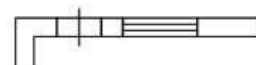

- стена с окном и дверью

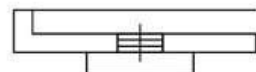

- дверь остекленная (на балкон, лоджию)

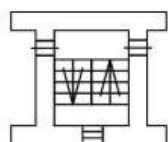

- лестница



Этаж № 15
Подъезд № 1

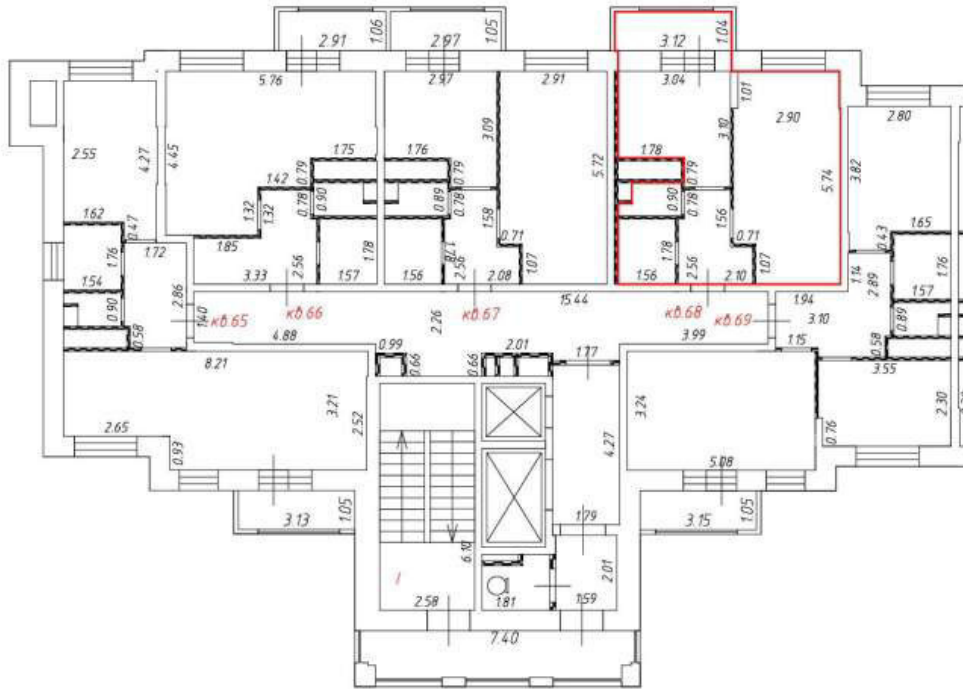

M 1:200

Условные обозначения:



- перегородка



- часть границы вновь образованного помещения

кв. 68

- номер вновь образованного помещения



- стена с окном и дверью



- дверь остекленная (на балкон, лоджию)

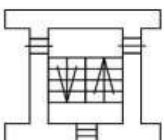

- лестница



Этаж № 15
Подъезд № 1

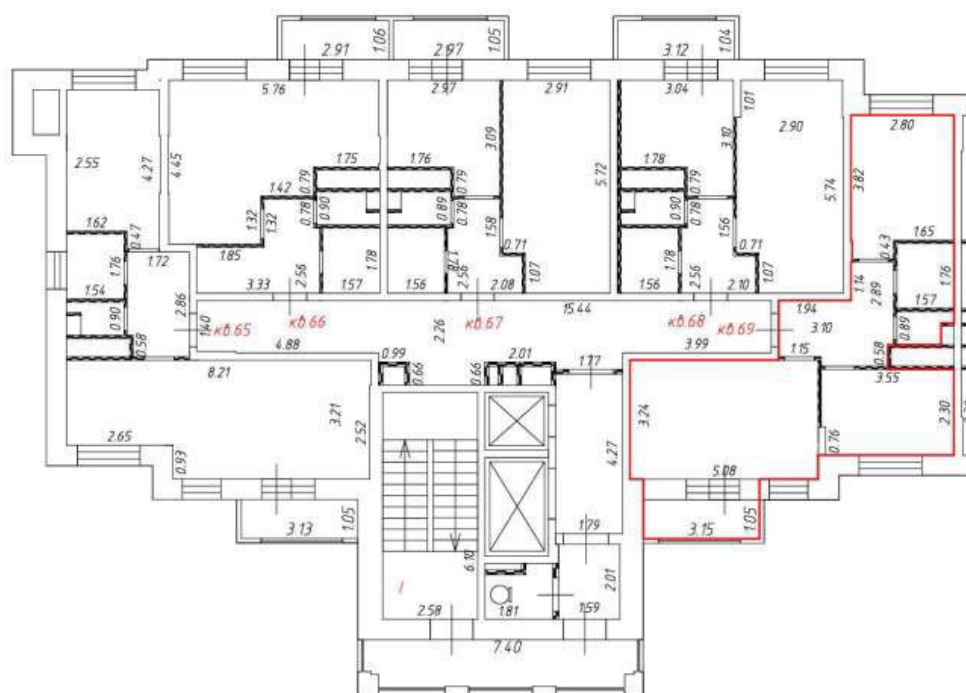

M 1:200

Условные обозначения:



- перегородка



- часть границы вновь образованного помещения

кв. 69

- номер вновь образованного помещения

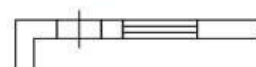

- стена с окном и дверью

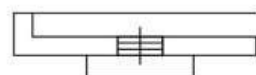

- дверь остекленная (на балкон, лоджию)

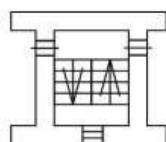

- лестница



Этаж № 16
Подъезд № 1

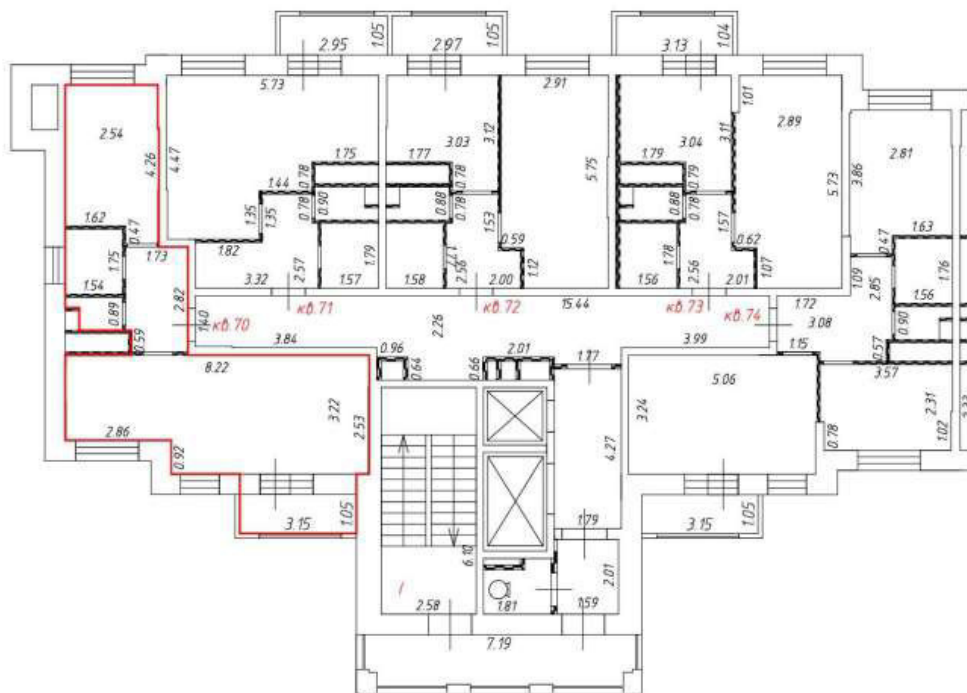

M 1:200

Условные обозначения:



- перегородка



- часть границы вновь образованного помещения

кв. 70

- номер вновь образованного помещения

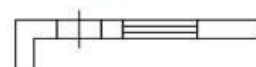

- стена с окном и дверью

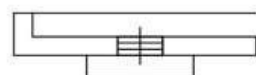

- дверь остекленная (на балкон, лоджию)

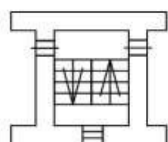

- лестница



Этаж № 16
Подъезд № 1

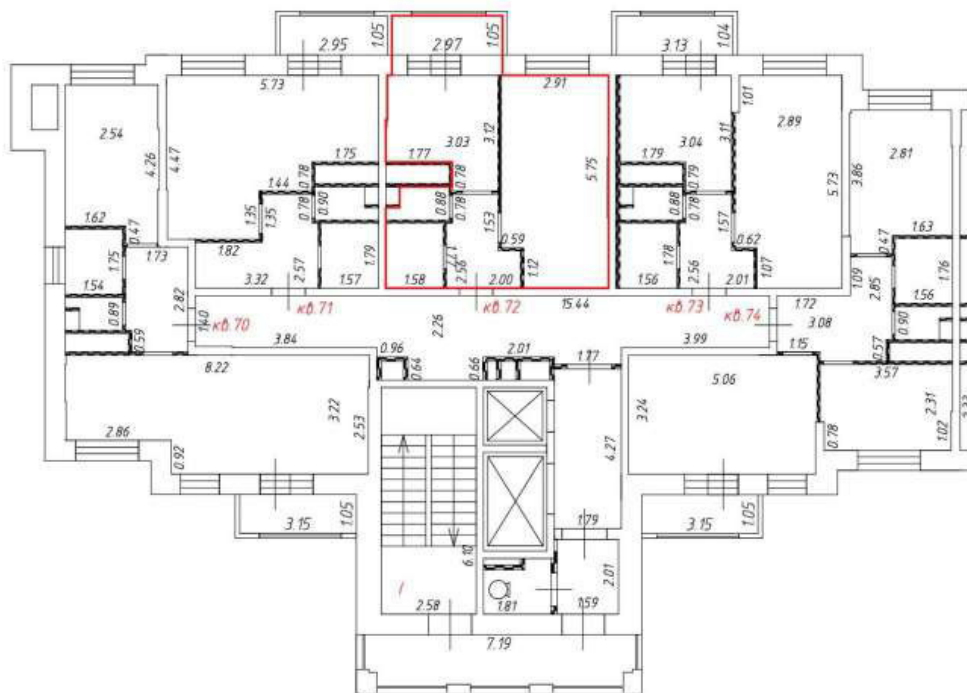

M 1:200

Условные обозначения:



- перегородка



- часть границы вновь образованного помещения

кв. 70

- номер вновь образованного помещения

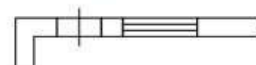

- стена с окном и дверью

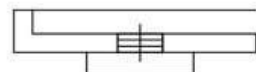

- дверь остекленная (на балкон, лоджию)

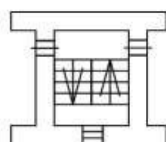

- лестница



Этаж № 16
Подъезд № 1

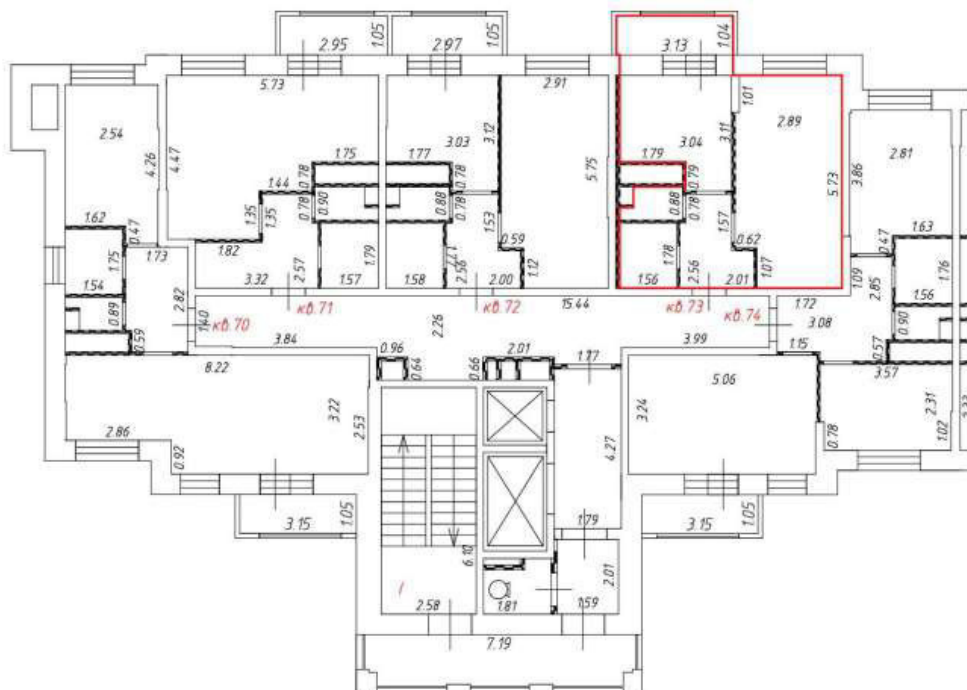

М 1:200

Условные обозначения:



- перегородка



- часть границы вновь образованного помещения

кв. 70

- номер вновь образованного помещения

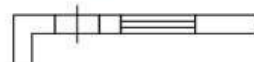

- стена с окном и дверью

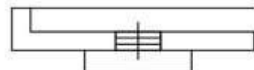

- дверь остекленная (на балкон, лоджию)

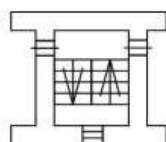

- лестница



Этаж № 16
Подъезд № 1

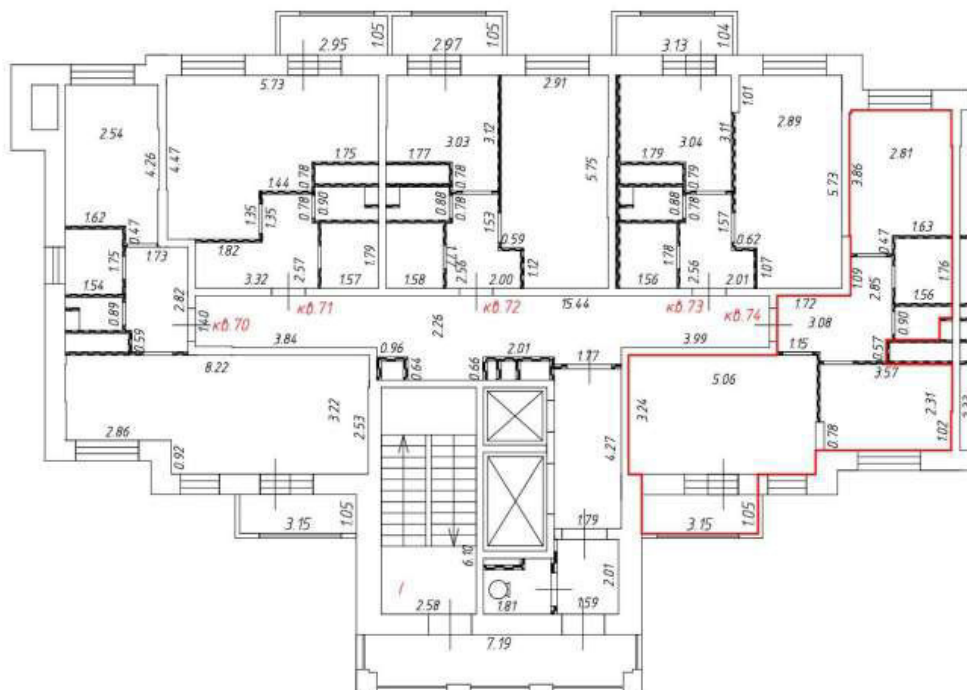

М 1:200

Условные обозначения:



- перегородка



- часть границы вновь образованного помещения

кв. 70

- номер вновь образованного помещения

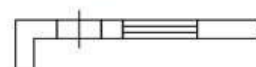

- стена с окном и дверью

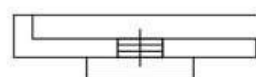

- дверь остекленная (на балкон, лоджию)

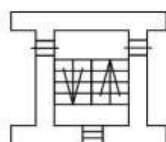

- лестница



Этаж № 17
Подъезд № 1

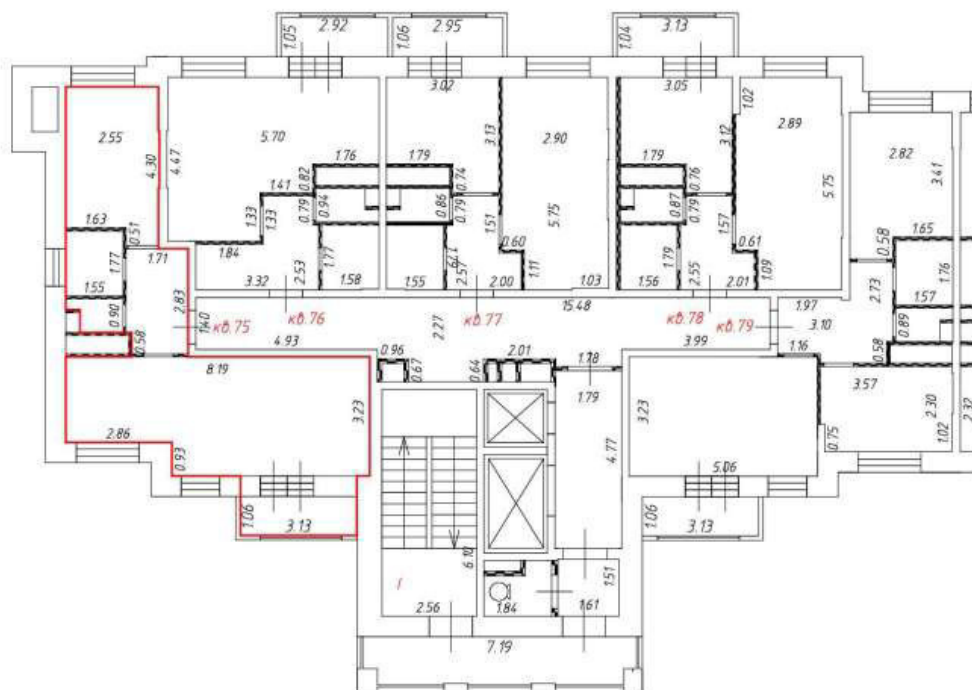

М 1:200

Условные обозначения:



- перегородка



- часть границы вновь образованного помещения

кв. 447

- номер вновь образованного помещения



- стена с окном и дверью

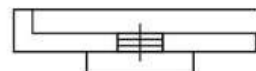

- дверь остекленная (на балкон, лоджию)

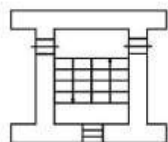

- лестница



Этаж № 17
Подъезд № 1

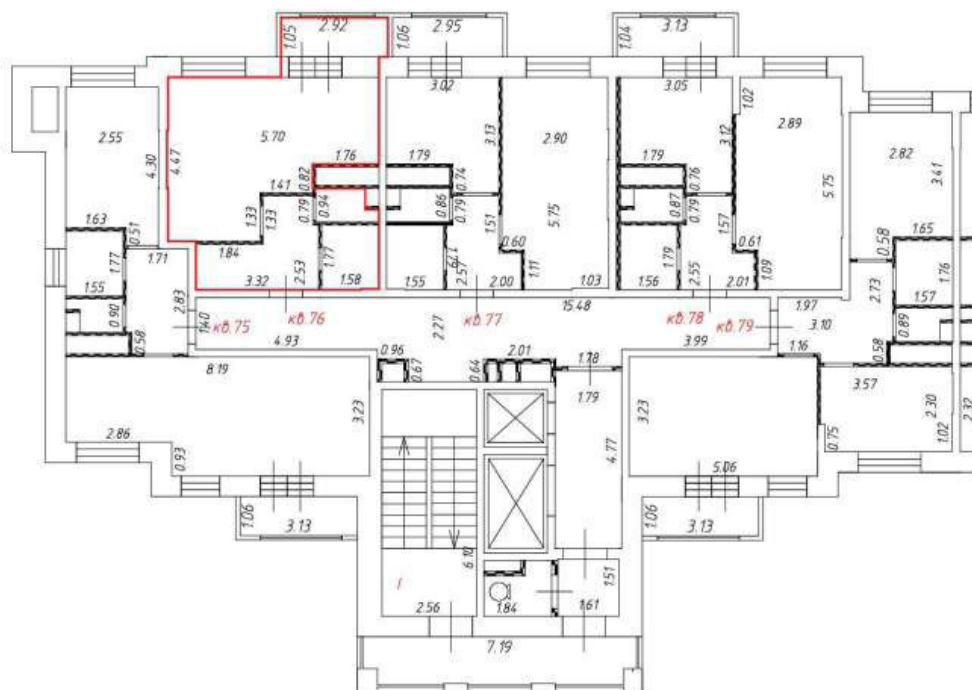

М 1:200

Условные обозначения:



- перегородка



- часть границы вновь образованного помещения

кв. 447

- номер вновь образованного помещения

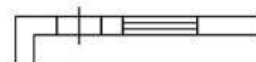

- стена с окном и дверью

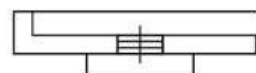

- дверь остекленная (на балкон, лоджию)

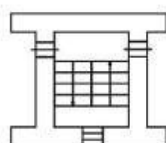

- лестница



Этаж № 17
Подъезд № 1

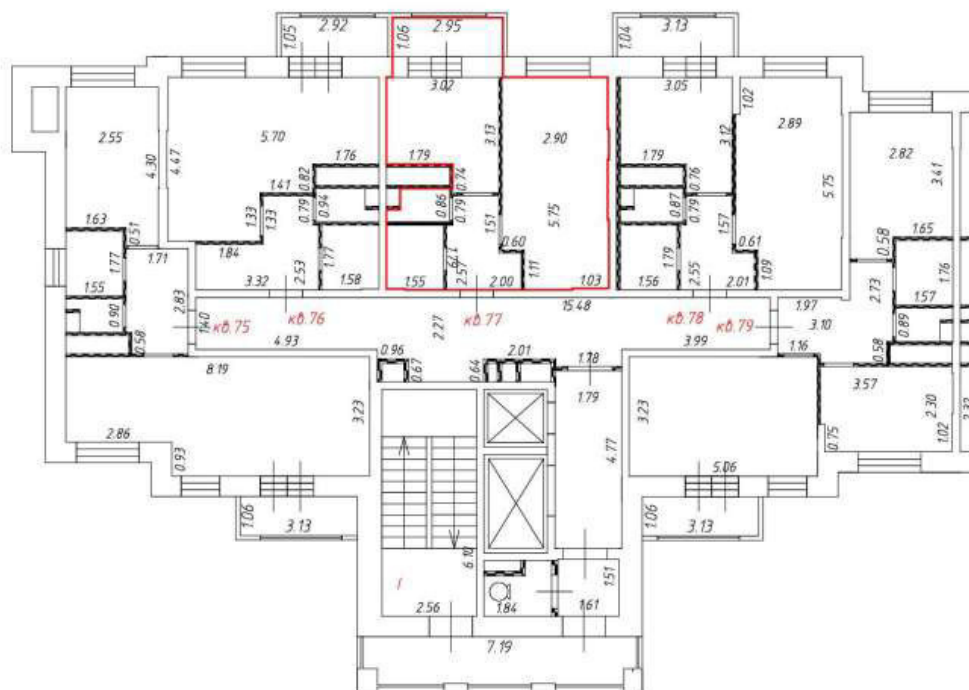

М 1:200

Условные обозначения:



- перегородка



- часть границы вновь образованного помещения

кв. 447

- номер вновь образованного помещения

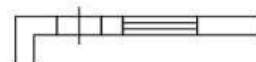

- стена с окном и дверью

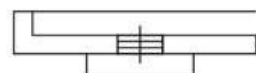

- дверь остекленная (на балкон, лоджию)

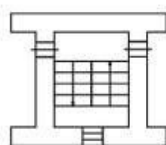

- лестница



Этаж № 17
Подъезд № 1

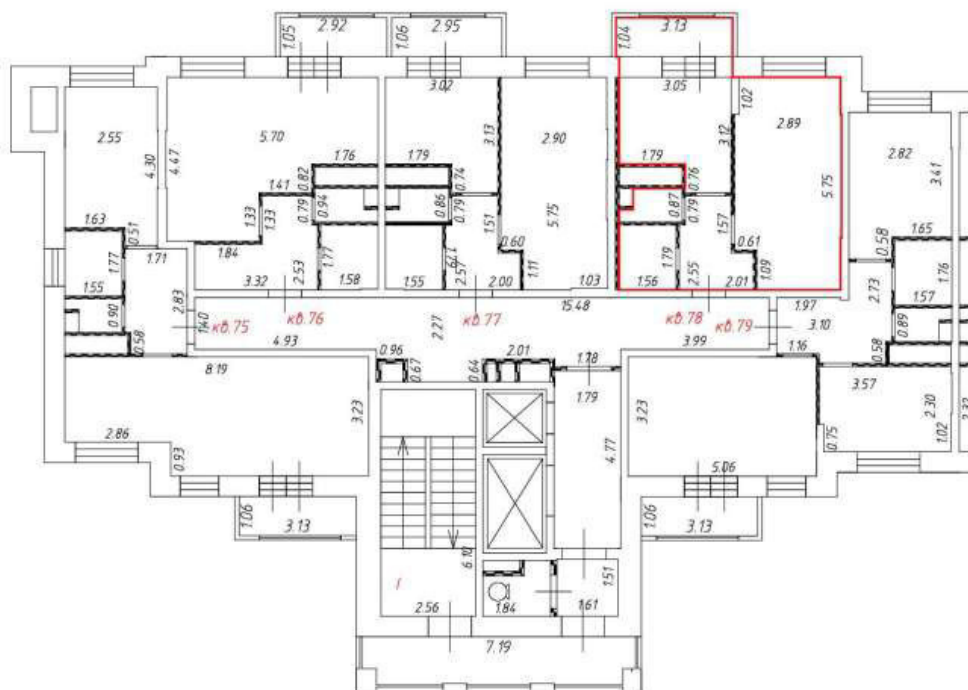

М 1:200

Условные обозначения:



- перегородка



- часть границы вновь образованного помещения

кв. 447

- номер вновь образованного помещения

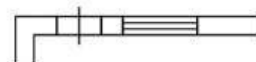

- стена с окном и дверью

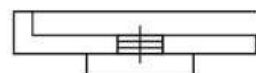

- дверь остекленная (на балкон, лоджию)

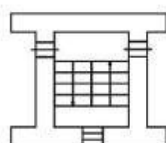

- лестница



Этаж № 2
Подъезд № 2

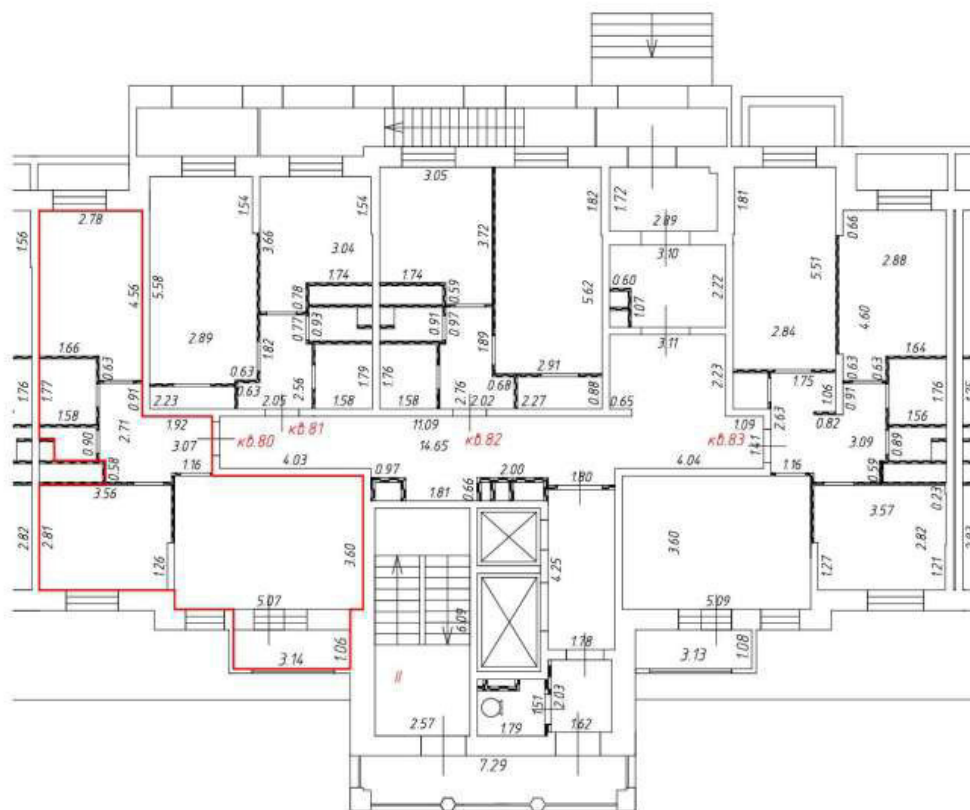

М 1:200

Условные обозначения:



- перегородка



- часть границы вновь образованного помещения

кв. 80

- номер вновь образованного помещения

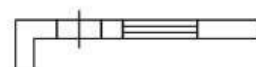

- стена с окном и дверью

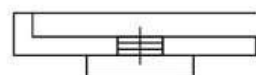

- дверь остекленная (на балкон, лоджию)

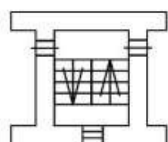

- лестница



Этаж № 2
Подъезд № 2

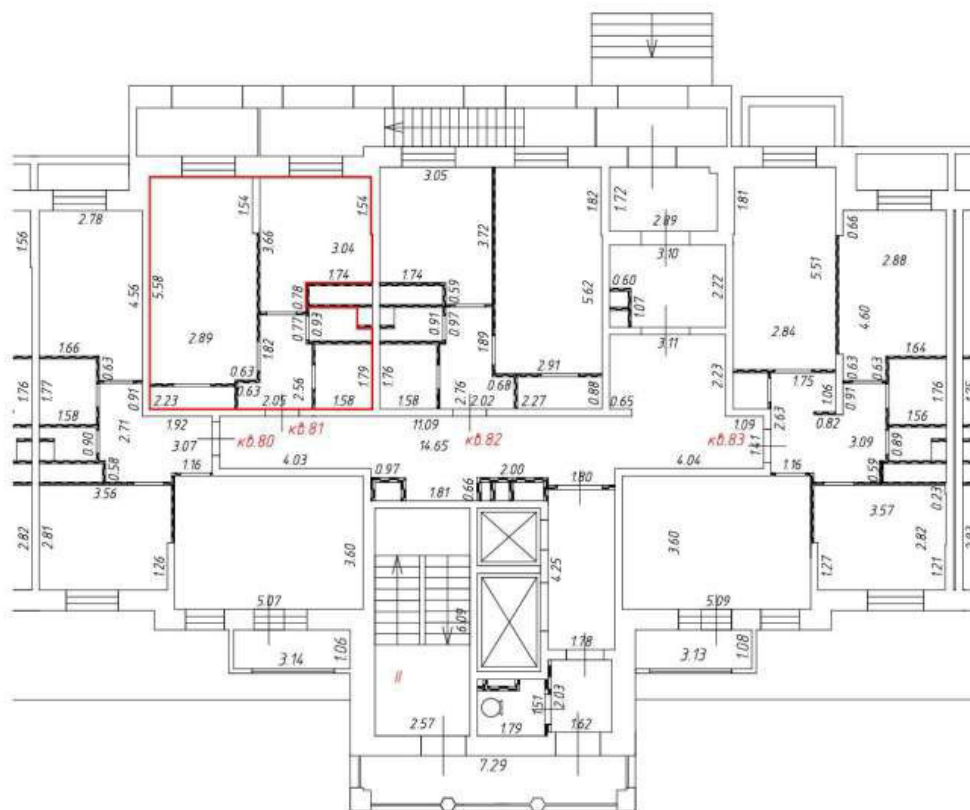

М 1:200

Условные обозначения:



- перегородка



- часть границы вновь образованного помещения

кв. 81

- номер вновь образованного помещения

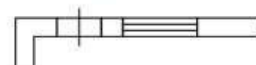

- стена с окном и дверью



- дверь остекленная (на балкон, лоджию)

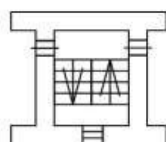

- лестница



Этаж № 2
Подъезд № 2

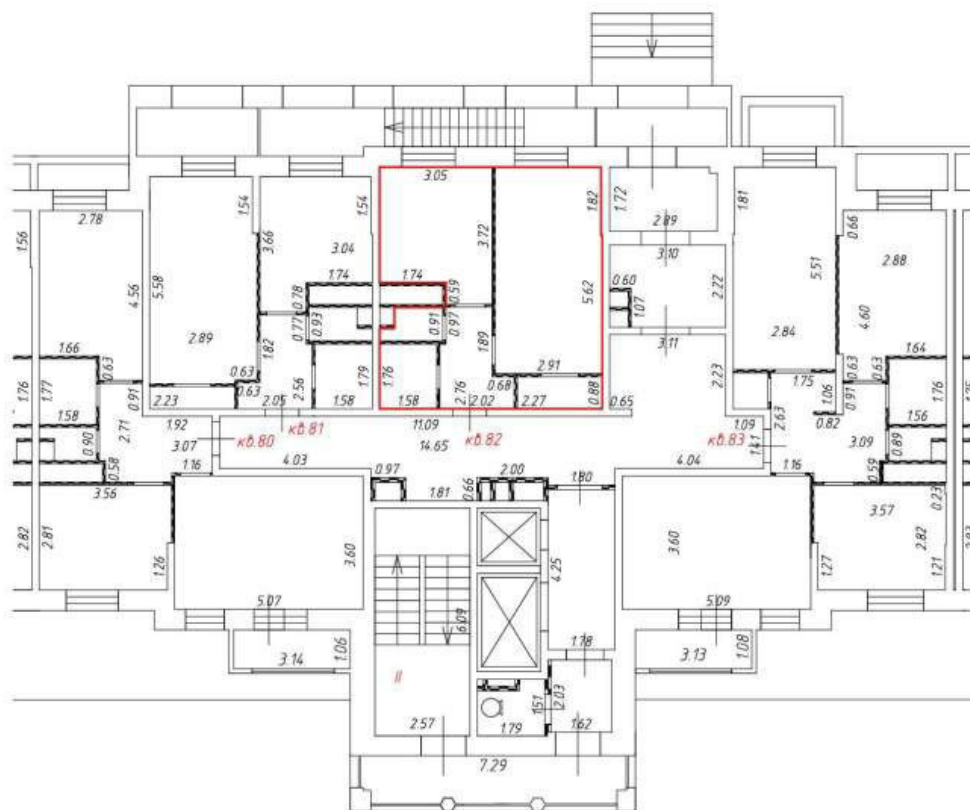

М 1:200

Условные обозначения:



- перегородка



- часть границы вновь образованного помещения

кв. 82

- номер вновь образованного помещения

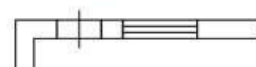

- стена с окном и дверью

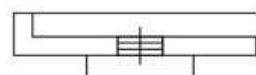

- дверь остекленная (на балкон, лоджию)

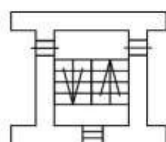

- лестница



Этаж № 3
Подъезд № 2

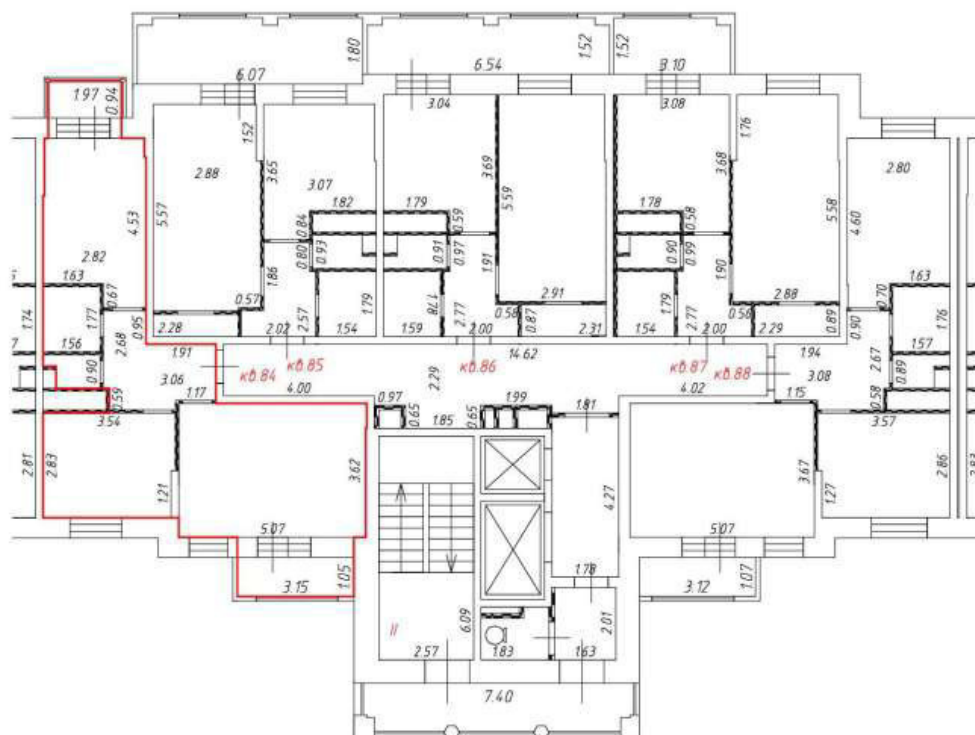

М 1:200

Условные обозначения:



- перегородка



- часть границы вновь образованного помещения

кв. 84

- номер вновь образованного помещения

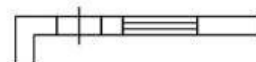

- стена с окном и дверью

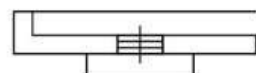

- дверь остекленная (на балкон, лоджию)

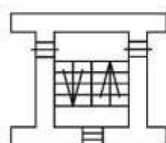

- лестница



Этаж № 3
Подъезд № 2

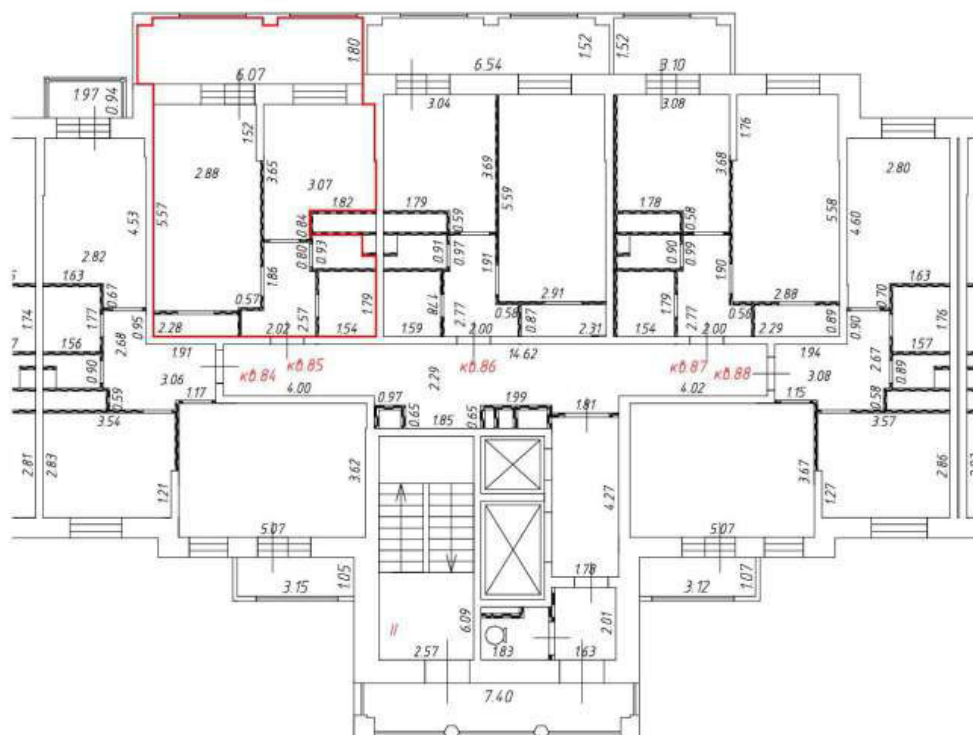

М 1:200

Условные обозначения:



- перегородка



- часть границы вновь образованного помещения

кв. 85

- номер вновь образованного помещения

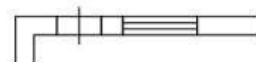

- стена с окном и дверью

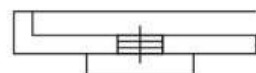

- дверь остекленная (на балкон, лоджию)

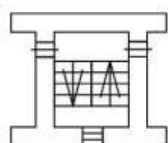

- лестница



Этаж № 3
Подъезд № 2

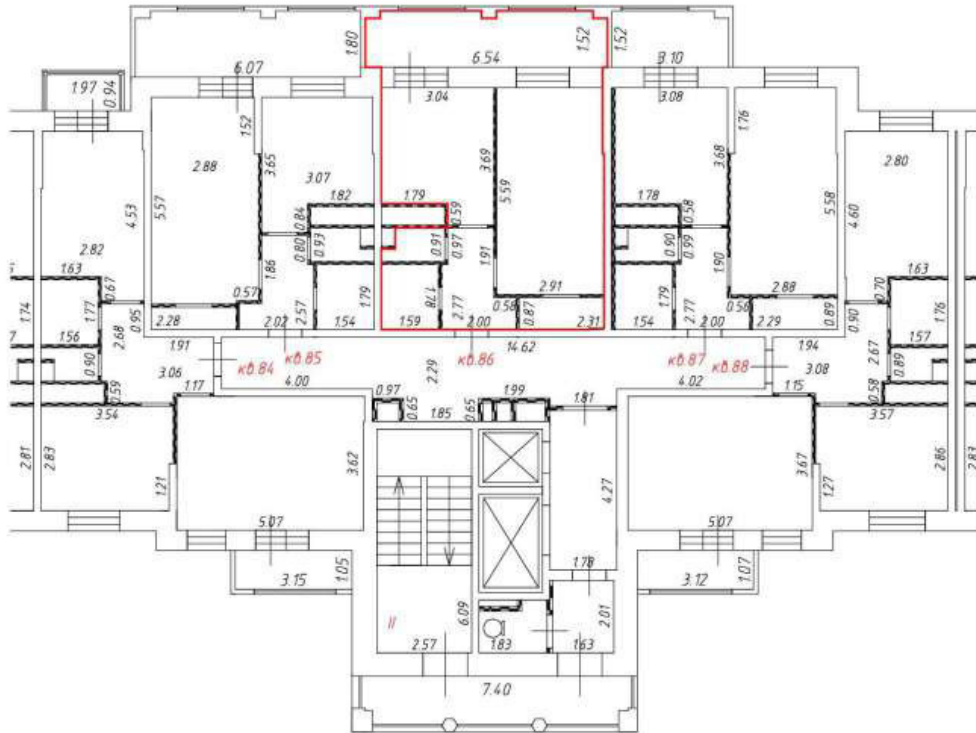

М 1:200

Условные обозначения:



- перегородка



- часть границы вновь образованного помещения

кв. 86

- номер вновь образованного помещения

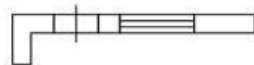

- стена с окном и дверью

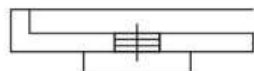

- дверь остекленная (на балкон, лоджию)

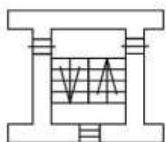

- лестница



Этаж № 3
Подъезд № 2

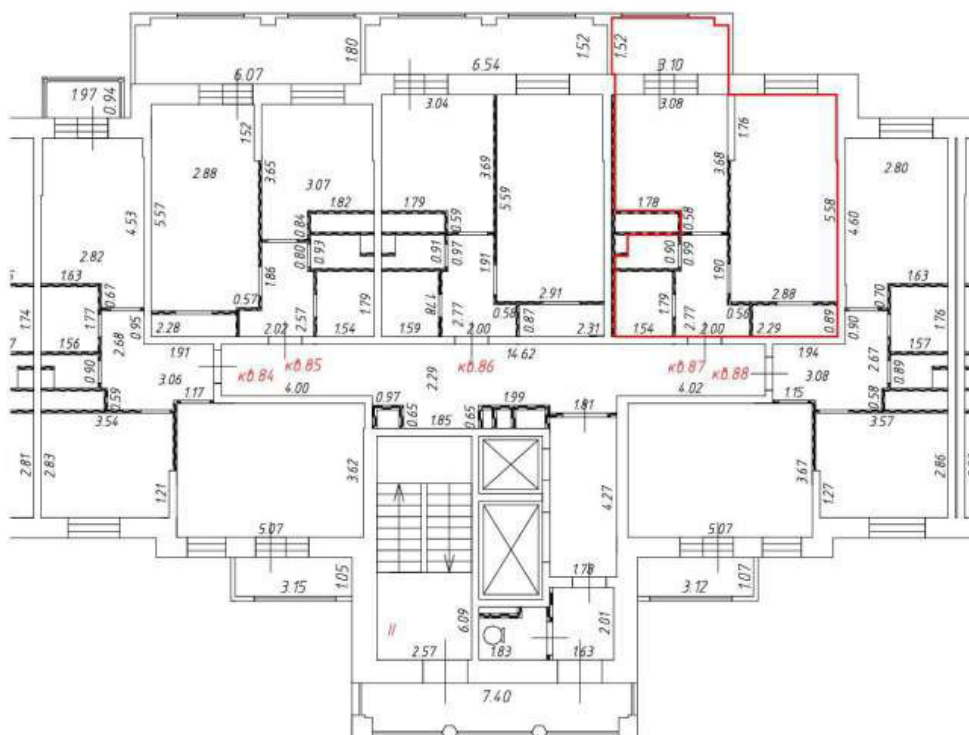

М 1:200

Условные обозначения:



- перегородка



- часть границы вновь образованного помещения

кв. 87

- номер вновь образованного помещения

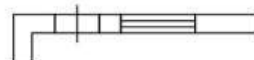

- стена с окном и дверью

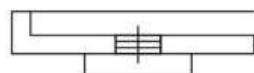

- дверь остекленная (на балкон, лоджию)

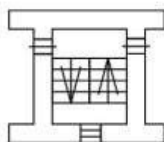

- лестница



Этаж № 4
Подъезд № 2

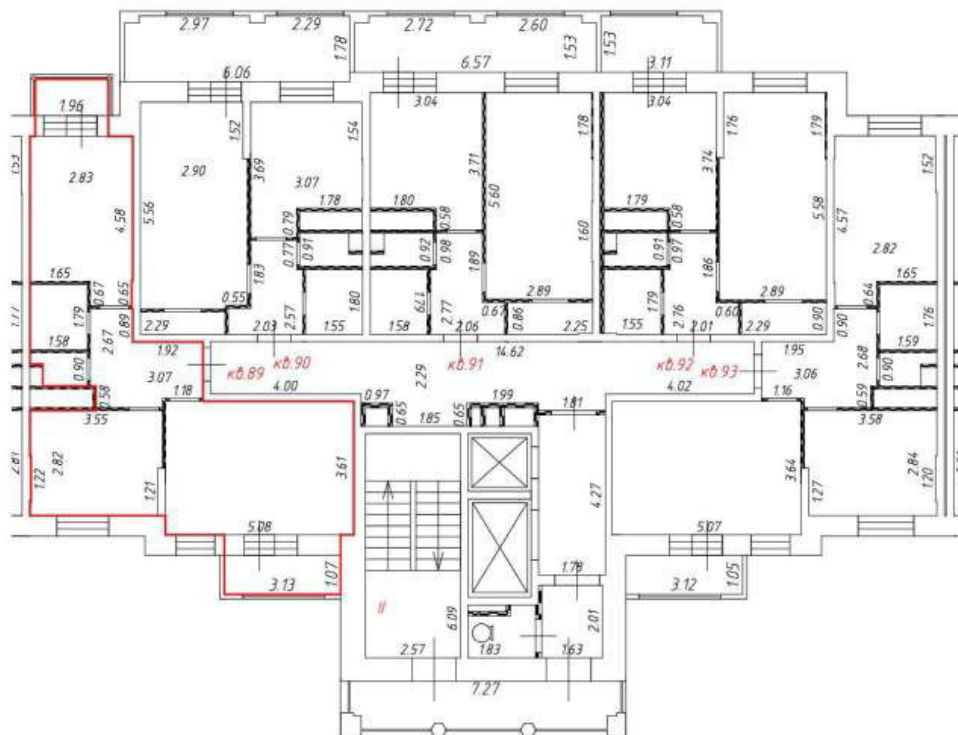

М 1:200

Условные обозначения:



- перегородка



- часть границы вновь образованного помещения

кв. 89

- номер вновь образованного помещения

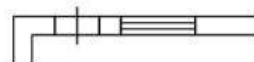

- стена с окном и дверью

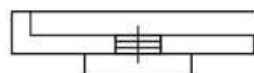

- дверь остекленная (на балкон, лоджию)

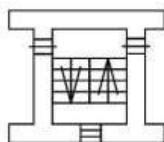

- лестница



Этаж № 4
Подъезд № 2

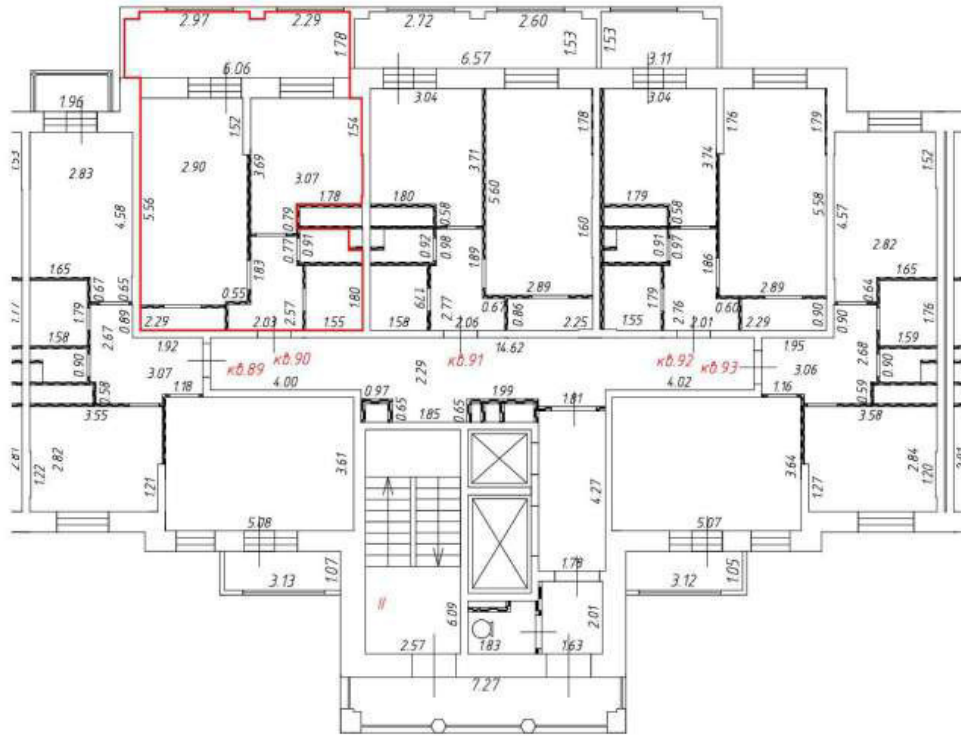

М 1:200

Условные обозначения:



- перегородка



- часть границы вновь образованного помещения

кв. 90

- номер вновь образованного помещения

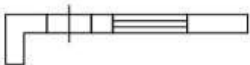

- стена с окном и дверью

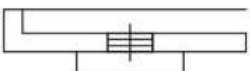

- дверь остекленная (на балкон, лоджию)

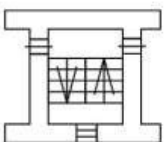

- лестница



Этаж № 4
Подъезд № 2

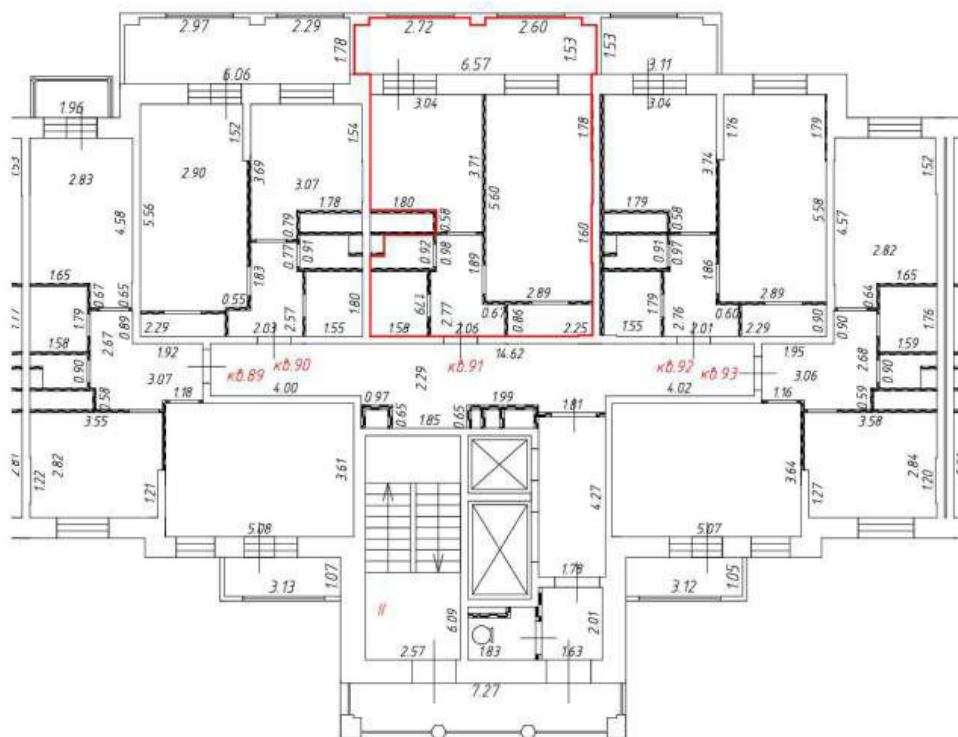

М 1:200

Условные обозначения:



- перегородка



- часть границы вновь образованного помещения

кв. 91

- номер вновь образованного помещения

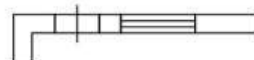

- стена с окном и дверью

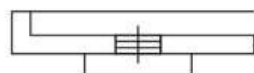

- дверь остекленная (на балкон, лоджию)

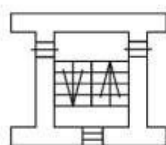

- лестница



Этаж № 4
Подъезд № 2

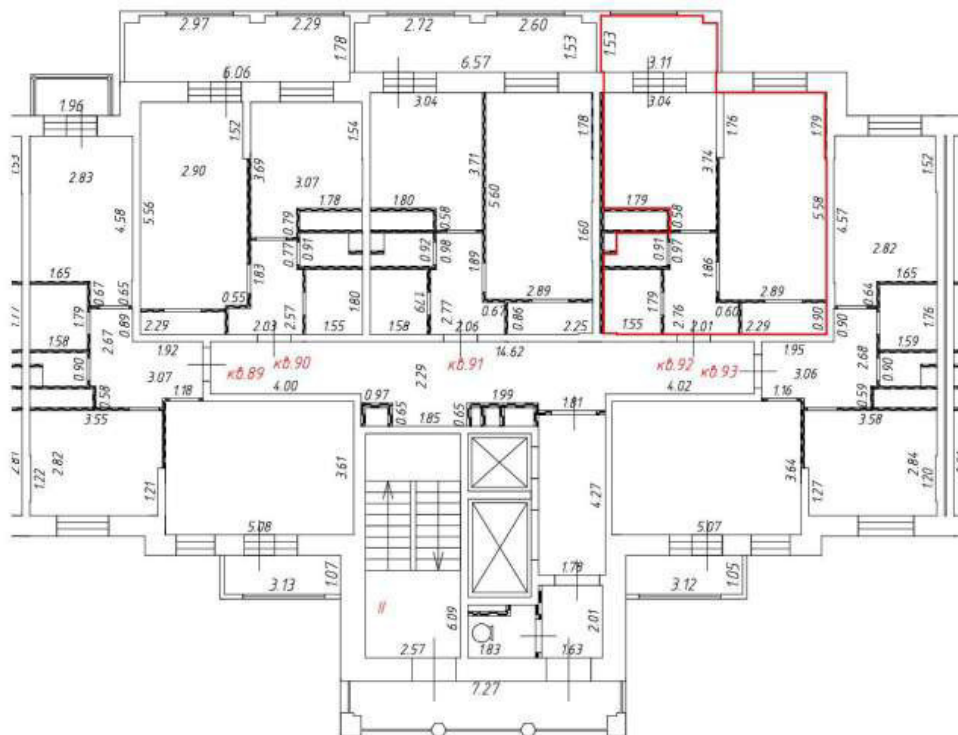

М 1:200

Условные обозначения:



- перегородка



- часть границы вновь образованного помещения

кв. 92

- номер вновь образованного помещения

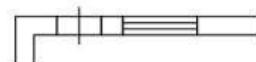

- стена с окном и дверью

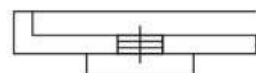

- дверь остекленная (на балкон, лоджию)

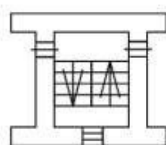

- лестница



Этаж № 4
Подъезд № 2

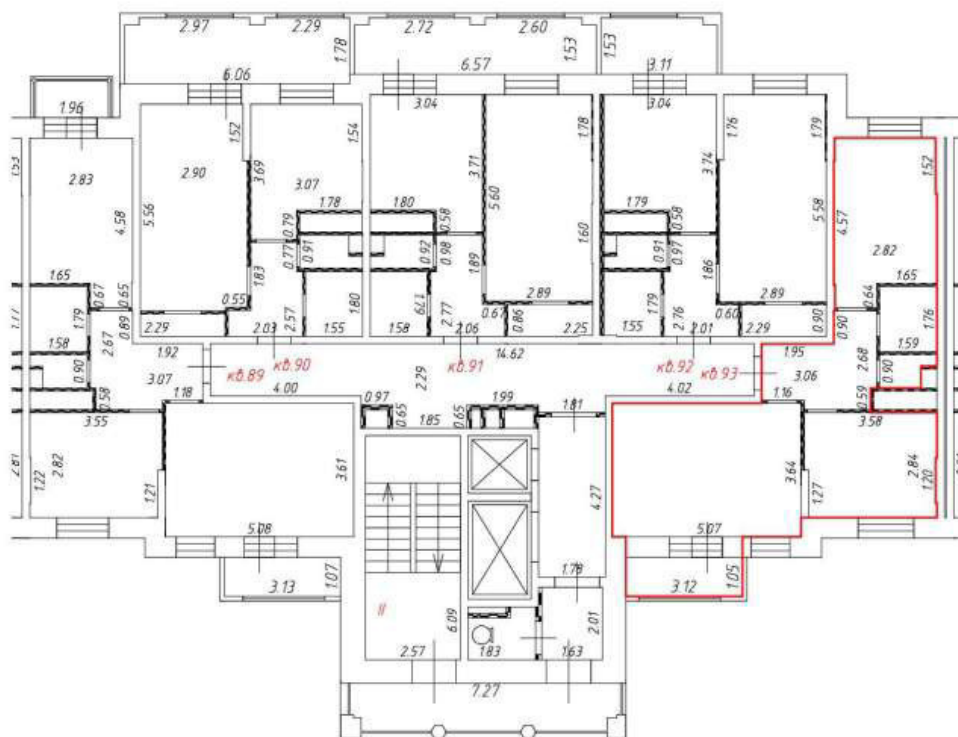

М 1:200

Условные обозначения:



- перегородка



- часть границы вновь образованного помещения

кв. 93

- номер вновь образованного помещения

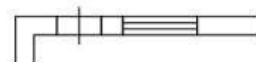

- стена с окном и дверью

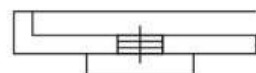

- дверь остекленная (на балкон, лоджию)

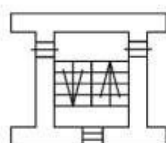

- лестница



Этаж № 5
Подъезд № 2

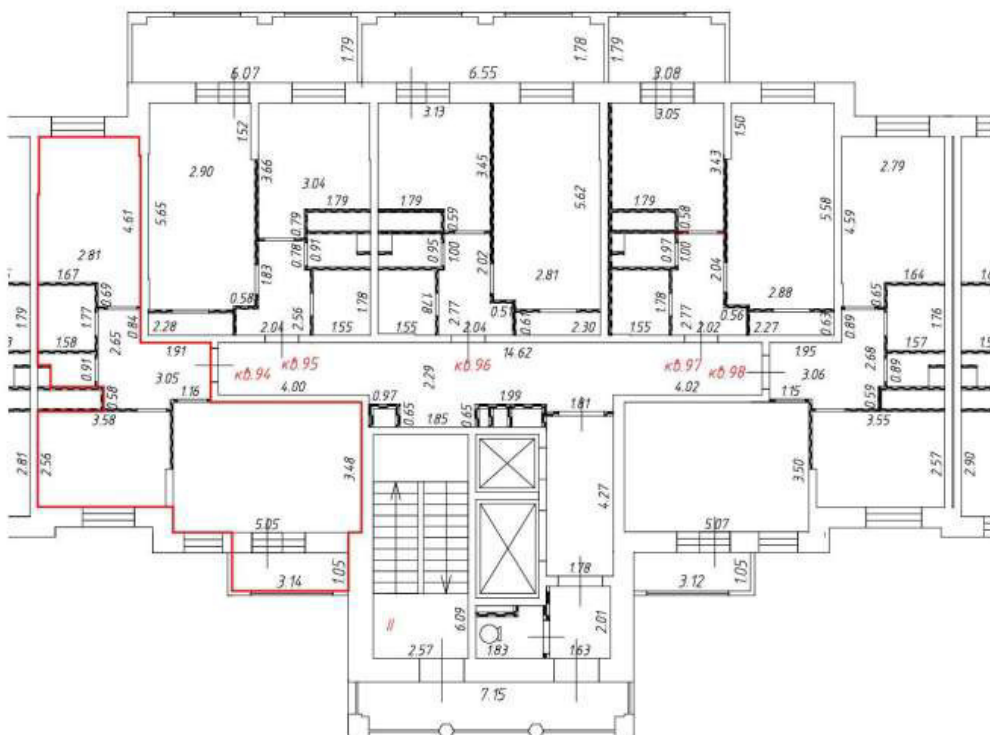

М 1:200

Условные обозначения:



- перегородка



- часть границы вновь образованного помещения

кв. 94

- номер вновь образованного помещения

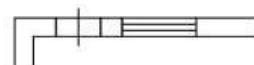

- стена с окном и дверью



- дверь остекленная (на балкон, лоджию)

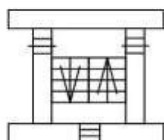

- лестница



Этаж № 5
Подъезд № 2

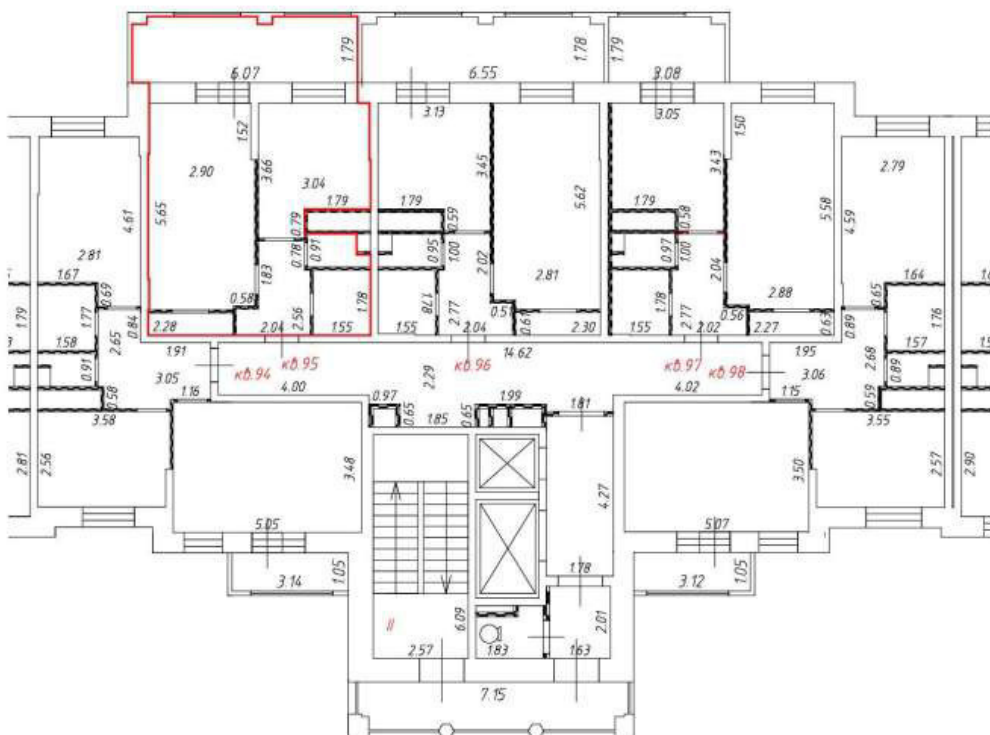

М 1:200

Условные обозначения:



- перегородка



- часть границы вновь образованного помещения

кв. 94

- номер вновь образованного помещения



- стена с окном и дверью



- дверь остекленная (на балкон, лоджию)

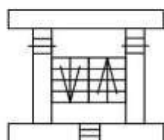

- лестница



Этаж № 5
Подъезд № 2

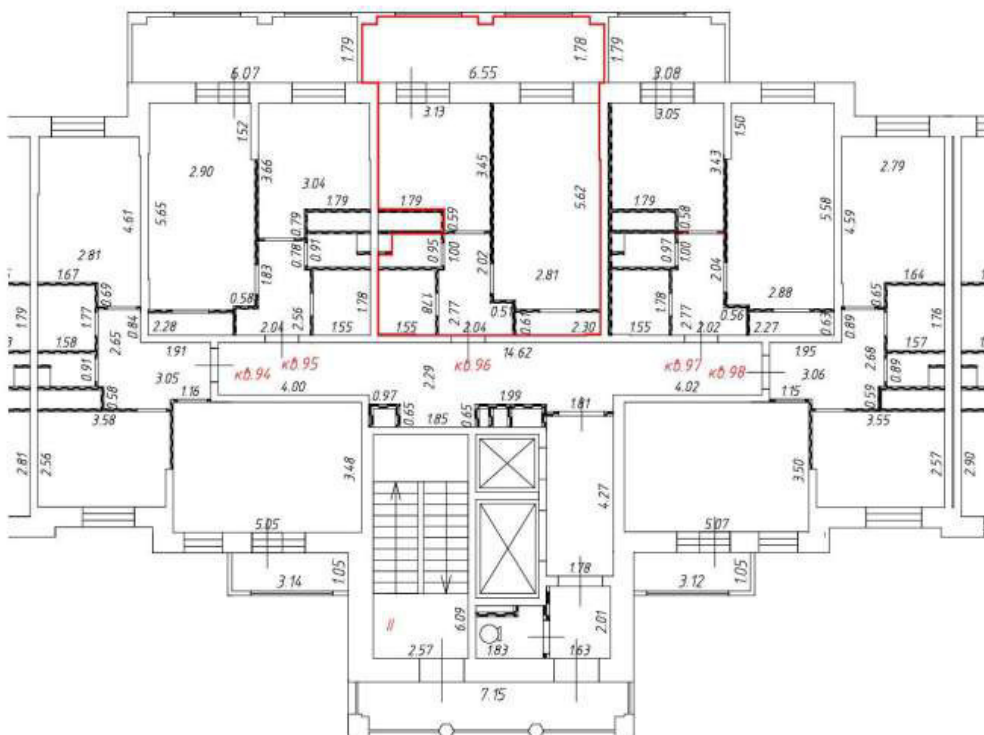

М 1:200

Условные обозначения:



- перегородка



- часть границы вновь образованного помещения

кв. 94

- номер вновь образованного помещения

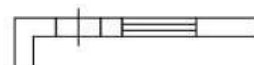

- стена с окном и дверью



- дверь остекленная (на балкон, лоджию)

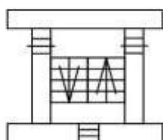

- лестница



Этаж № 5
Подъезд № 2

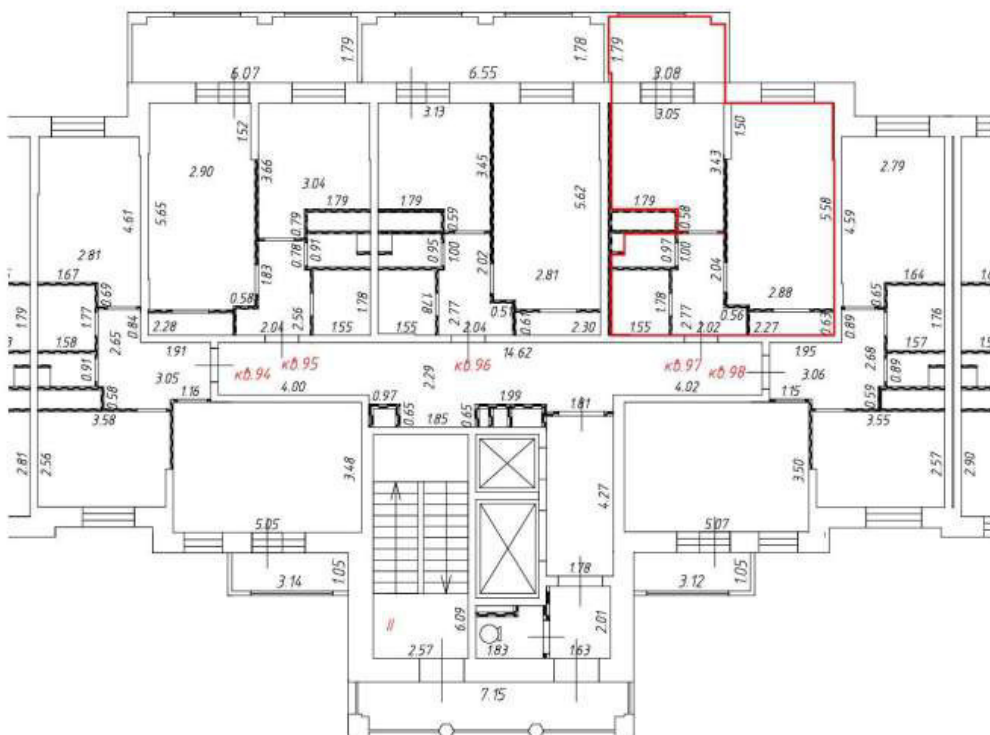

М 1:200

Условные обозначения:



- перегородка



- часть границы вновь образованного помещения

кв. 94

- номер вновь образованного помещения

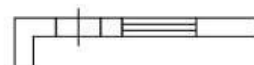

- стена с окном и дверью



- дверь остекленная (на балкон, лоджию)

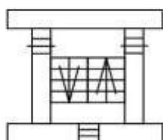

- лестница



Этаж № 5
Подъезд № 2

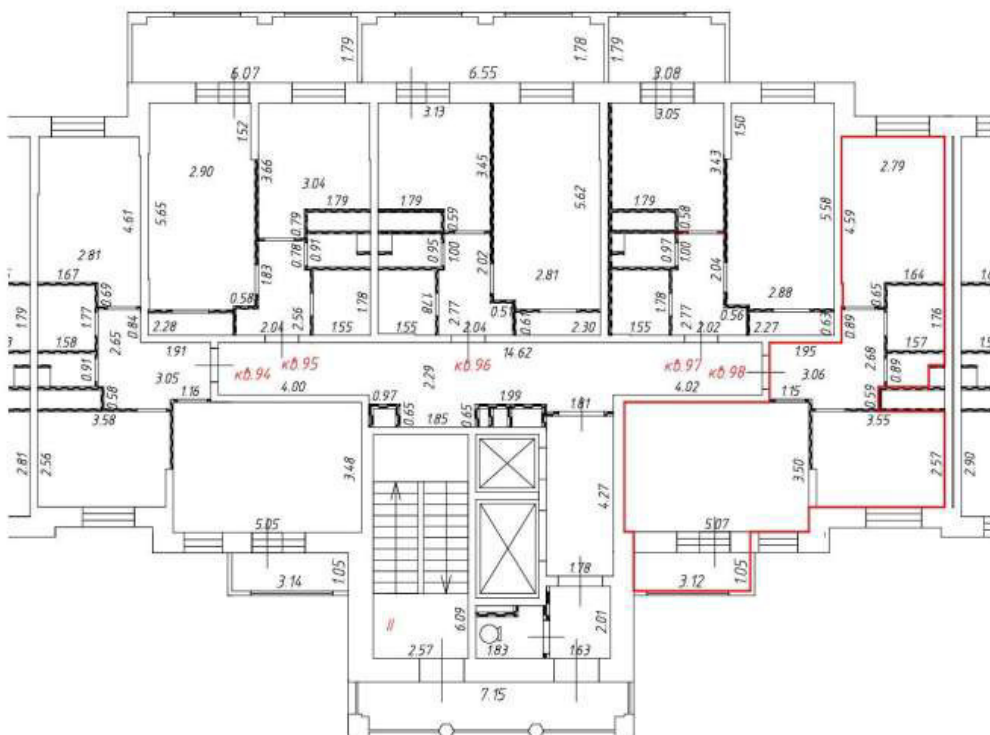

М 1:200

Условные обозначения:



- перегородка



- часть границы вновь образованного помещения

кв. 94

- номер вновь образованного помещения

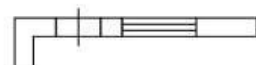

- стена с окном и дверью



- дверь остекленная (на балкон, лоджию)

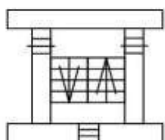

- лестница



Этаж № 6
Подъезд № 2

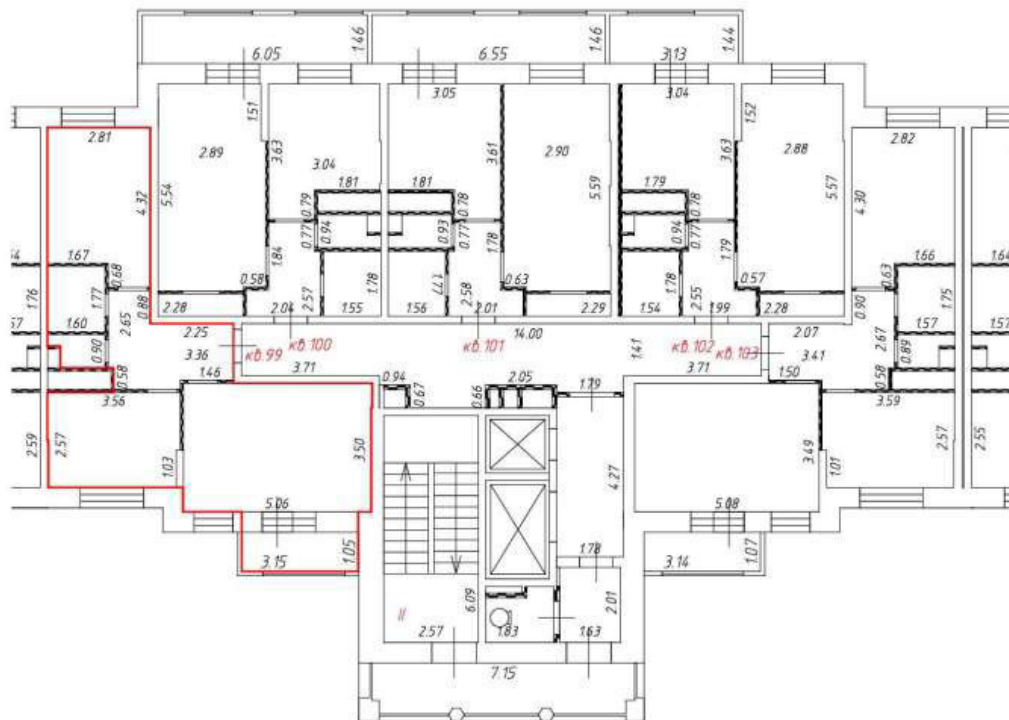

М 1:200

Условные обозначения:



- перегородка



- часть границы вновь образованного помещения

кв. 403

- номер вновь образованного помещения

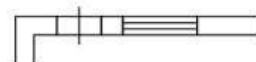

- стена с окном и дверью

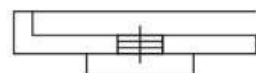

- дверь остекленная (на балкон, лоджию)

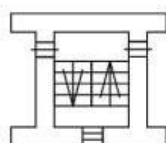

- лестница



Этаж № 6
Подъезд № 2

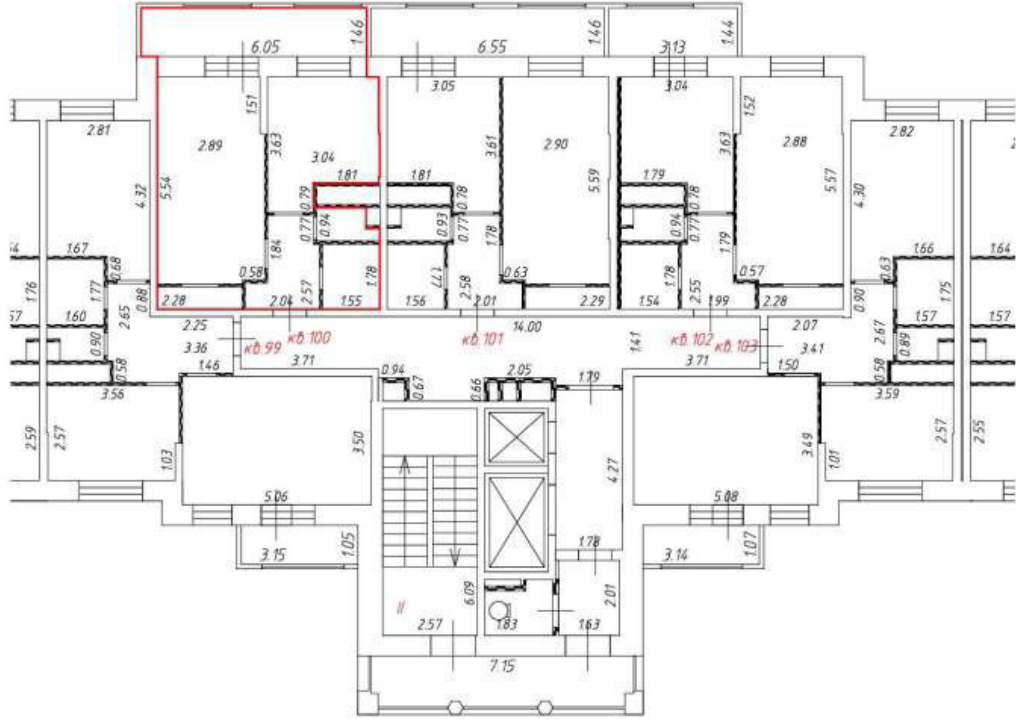

М 1:200

Условные обозначения:



- перегородка



- часть границы вновь образованного помещения

кв. 403

- номер вновь образованного помещения

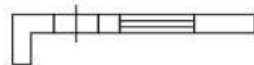

- стена с окном и дверью

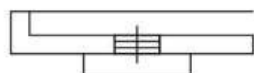

- дверь остекленная (на балкон, лоджию)

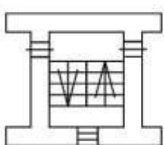

- лестница



Этаж № 6
Подъезд № 2

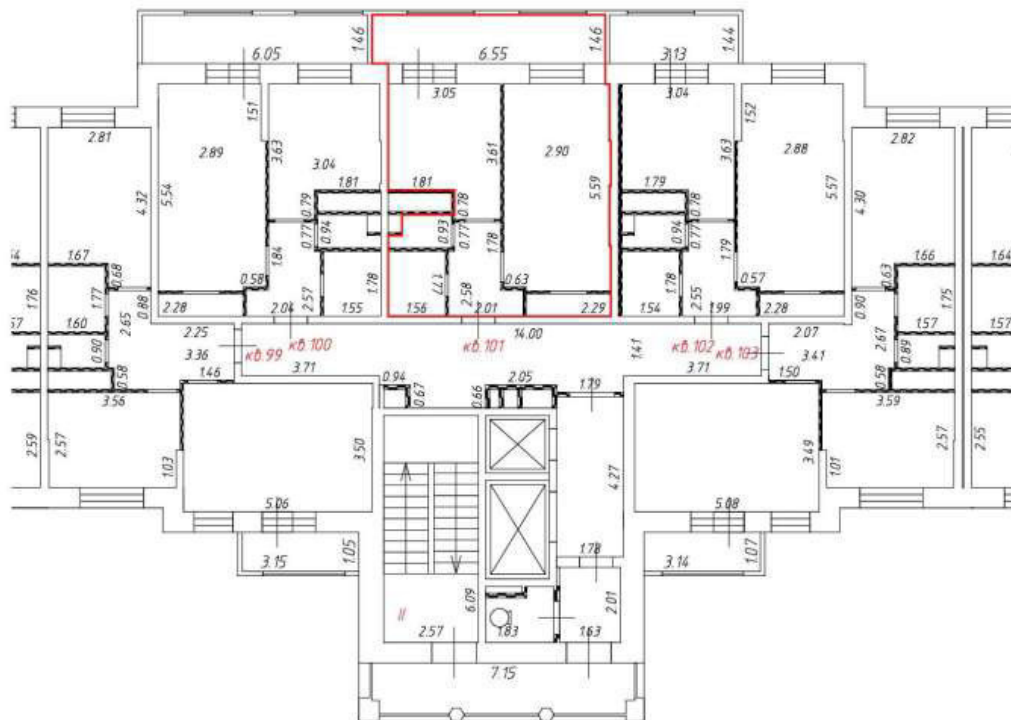

М 1:200

Условные обозначения:



- перегородка



- часть границы вновь образованного помещения

кв. 403

- номер вновь образованного помещения

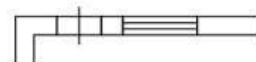

- стена с окном и дверью

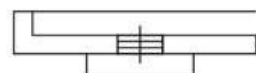

- дверь остекленная (на балкон, лоджию)

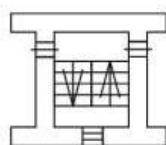

- лестница



Этаж № 6
Подъезд № 2

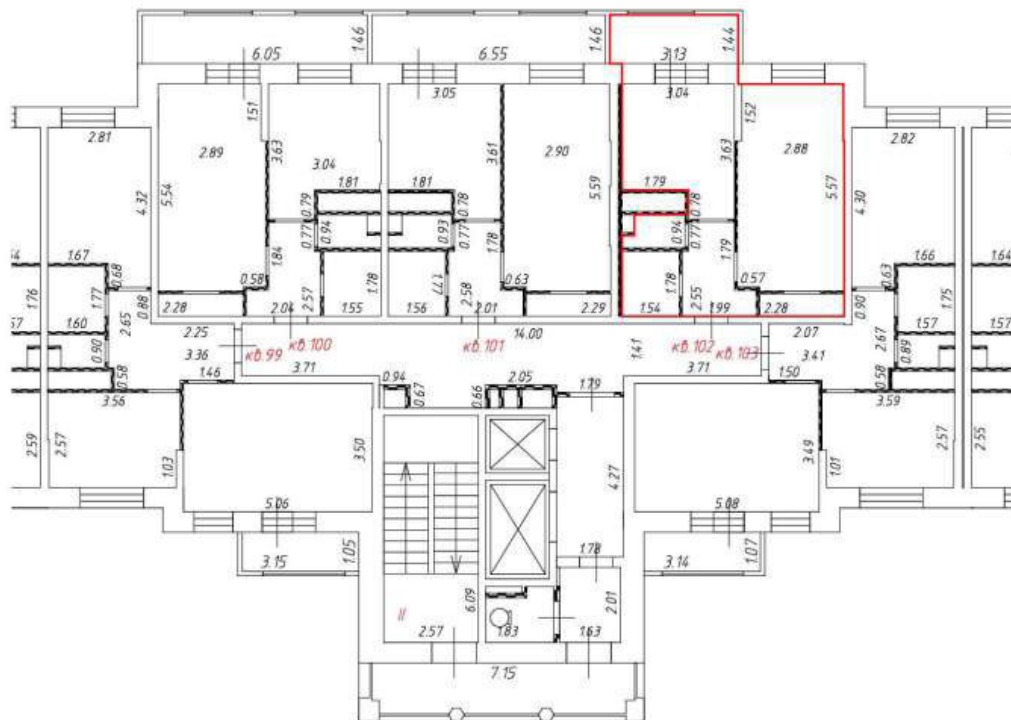

М 1:200

Условные обозначения:



- перегородка



- часть границы вновь образованного помещения

кв. 403

- номер вновь образованного помещения

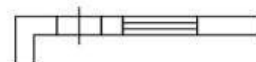

- стена с окном и дверью

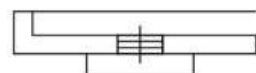

- дверь остекленная (на балкон, лоджию)

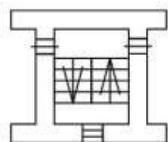

- лестница



Этаж № 6
Подъезд № 2

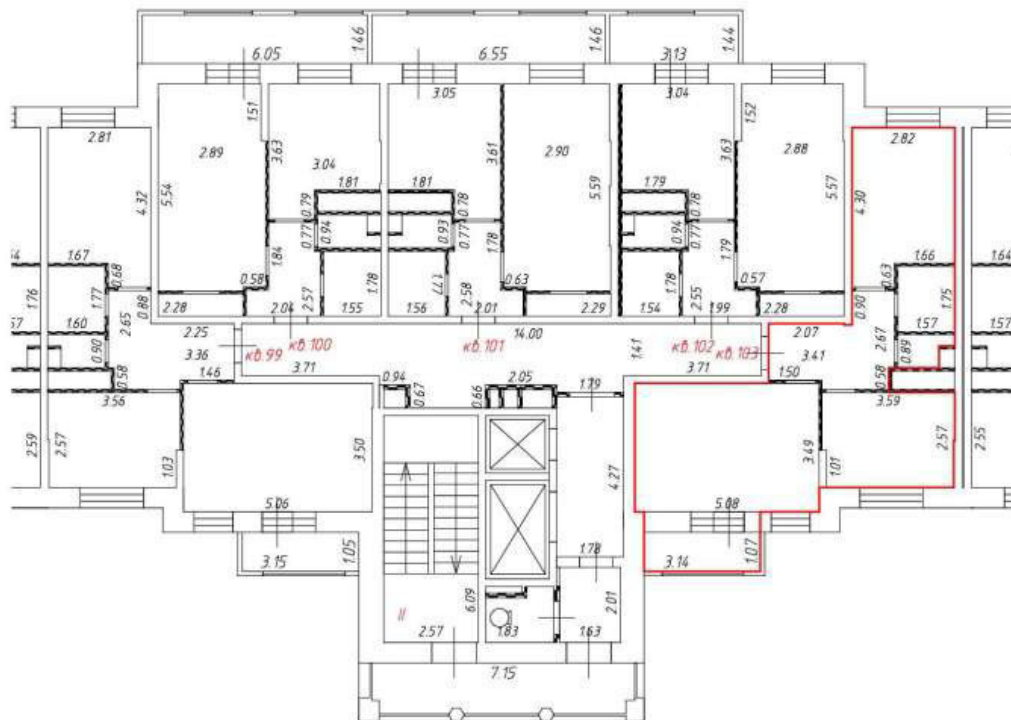

М 1:200

Условные обозначения:



- перегородка



- часть границы вновь образованного помещения

кв. 403

- номер вновь образованного помещения

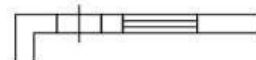

- стена с окном и дверью

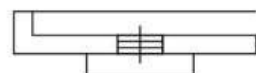

- дверь остекленная (на балкон, лоджию)

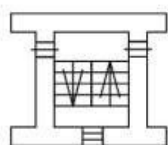

- лестница



Этаж № 7
Подъезд № 2

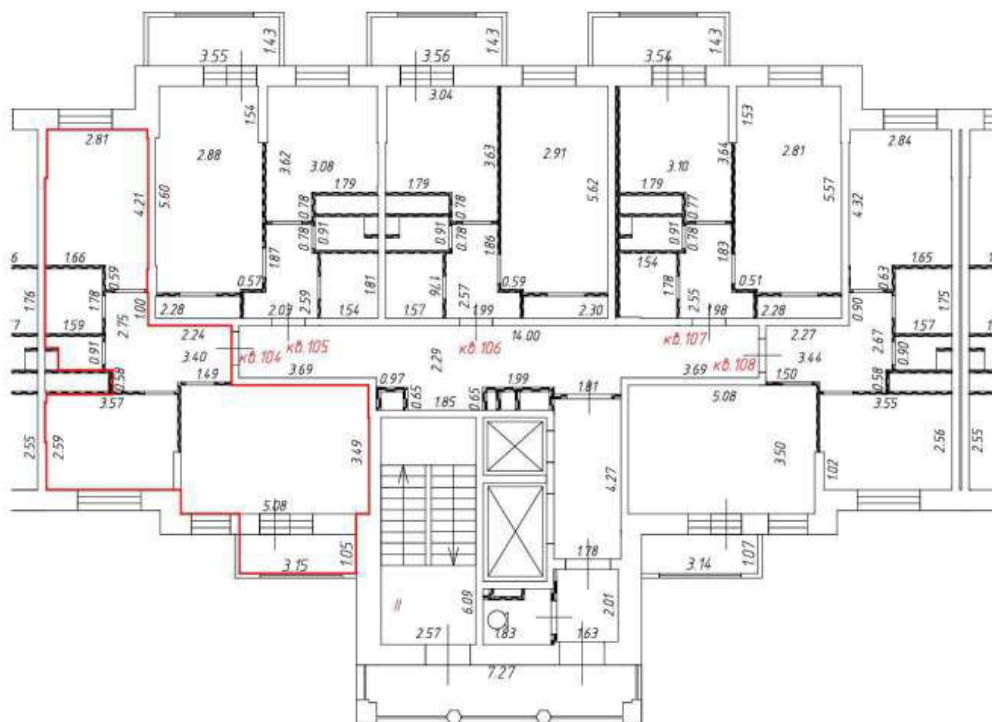

М 1:200

Условные обозначения:



- перегородка



- часть границы вновь образованного помещения

кв. 410

- номер вновь образованного помещения

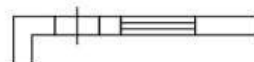

- стена с окном и дверью

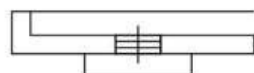

- дверь остекленная (на балкон, лоджию)

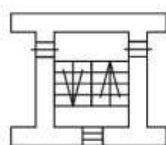

- лестница



Этаж № 7
Подъезд № 2

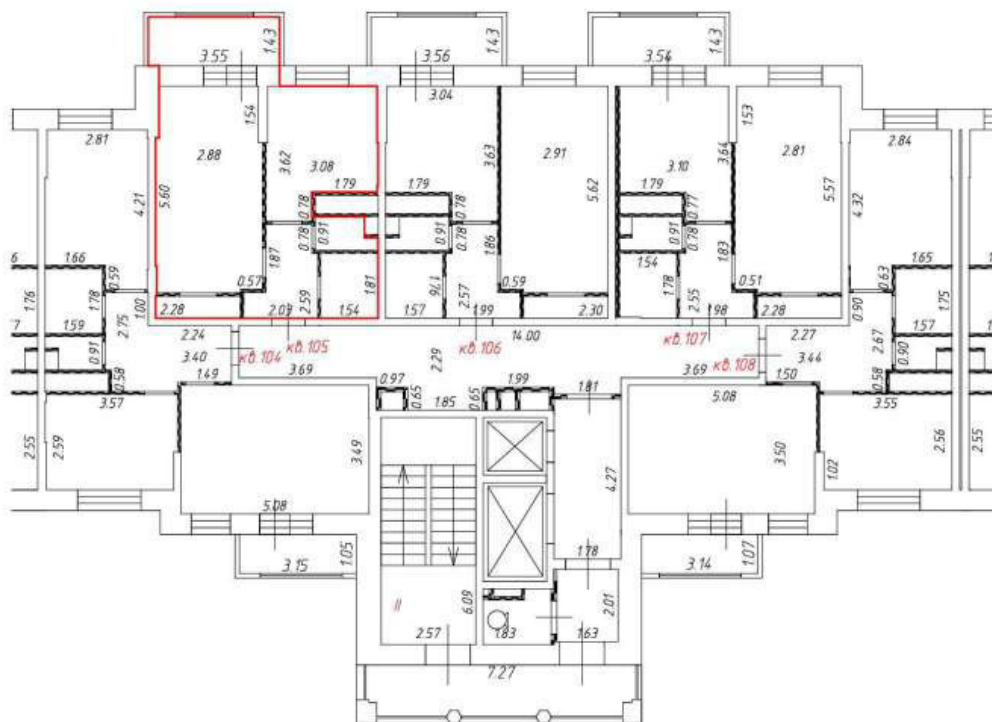

М 1:200

Условные обозначения:



- перегородка



- часть границы вновь образованного помещения

кв. 410

- номер вновь образованного помещения

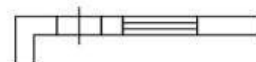

- стена с окном и дверью

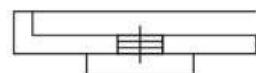

- дверь остекленная (на балкон, лоджию)

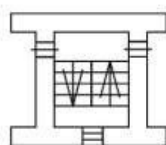

- лестница



Этаж № 7
Подъезд № 2

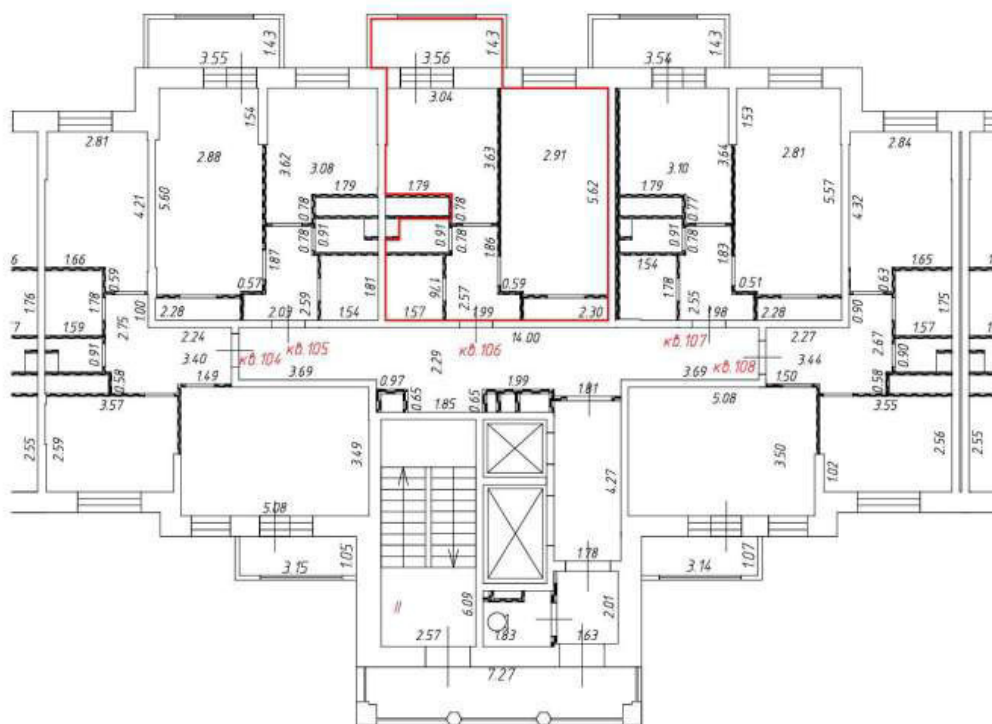

М 1:200

Условные обозначения:



- перегородка



- часть границы вновь образованного помещения

кв. 410

- номер вновь образованного помещения

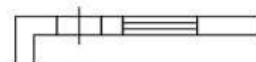

- стена с окном и дверью

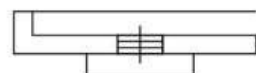

- дверь остекленная (на балкон, лоджию)

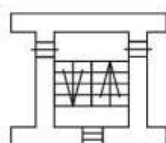

- лестница



Этаж № 7
Подъезд № 2

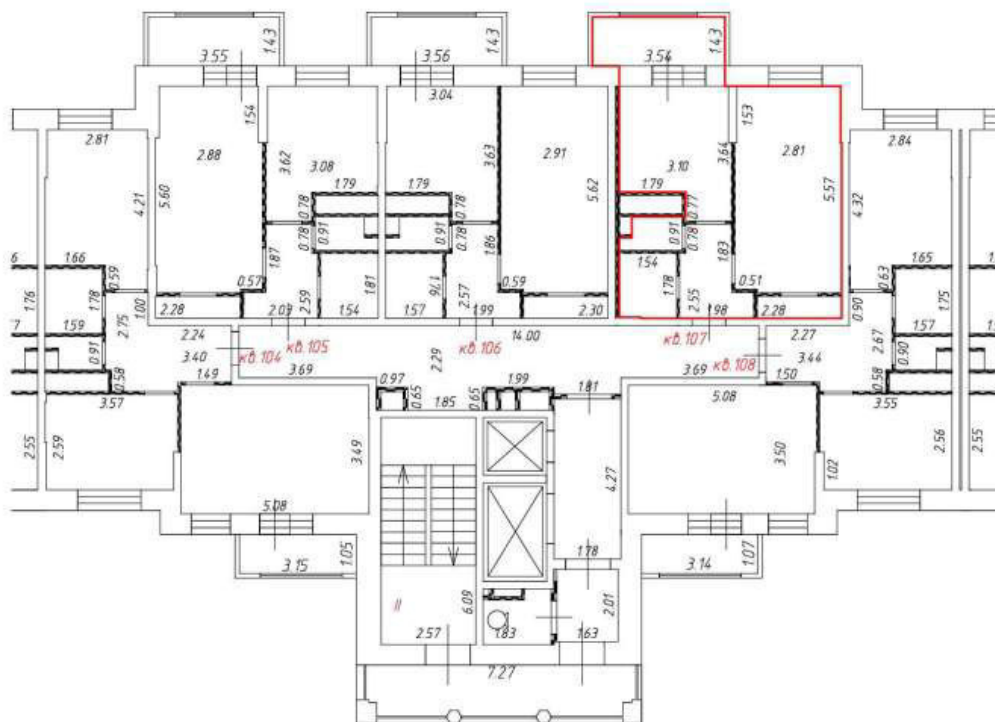

М 1:200

Условные обозначения:



- перегородка



- часть границы вновь образованного помещения

кв. 410

- номер вновь образованного помещения

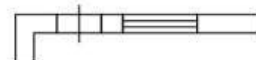

- стена с окном и дверью

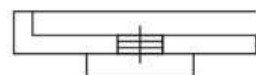

- дверь остекленная (на балкон, лоджию)

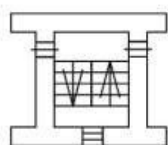

- лестница



Этаж № 7
Подъезд № 2

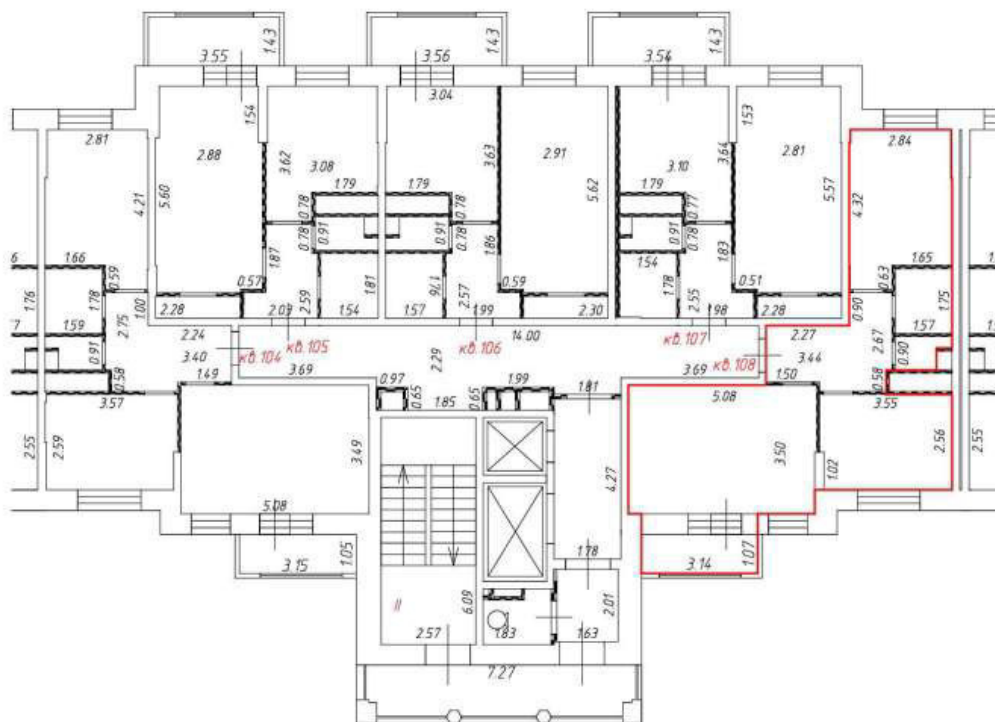

М 1:200

Условные обозначения:



- перегородка



- часть границы вновь образованного помещения

кв. 410

- номер вновь образованного помещения

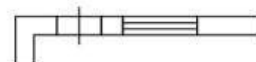

- стена с окном и дверью

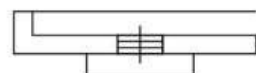

- дверь остекленная (на балкон, лоджию)

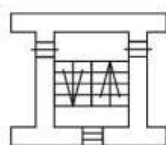

- лестница



Этаж № 8
Подъезд № 2

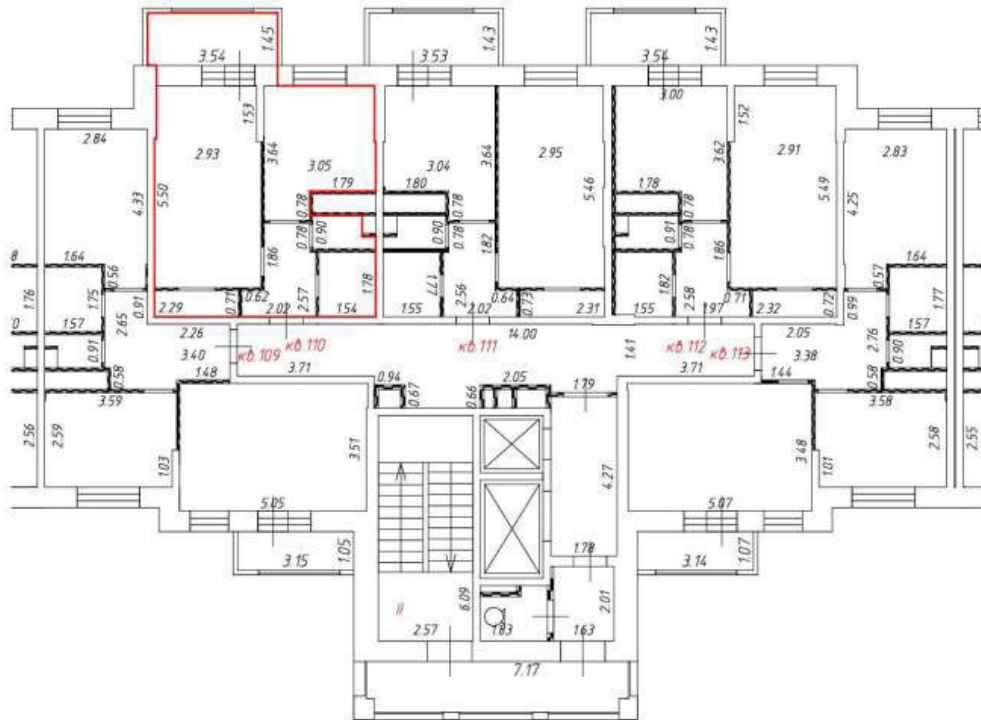

М 1:200

Условные обозначения:



- перегородка



- часть границы вновь образованного помещения

кв. 109

- номер вновь образованного помещения

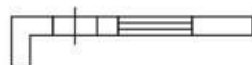

- стена с окном и дверью



- дверь остекленная (на балкон, лоджию)

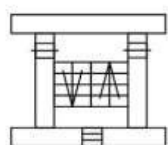

- лестница



Этаж № 8
Подъезд № 2

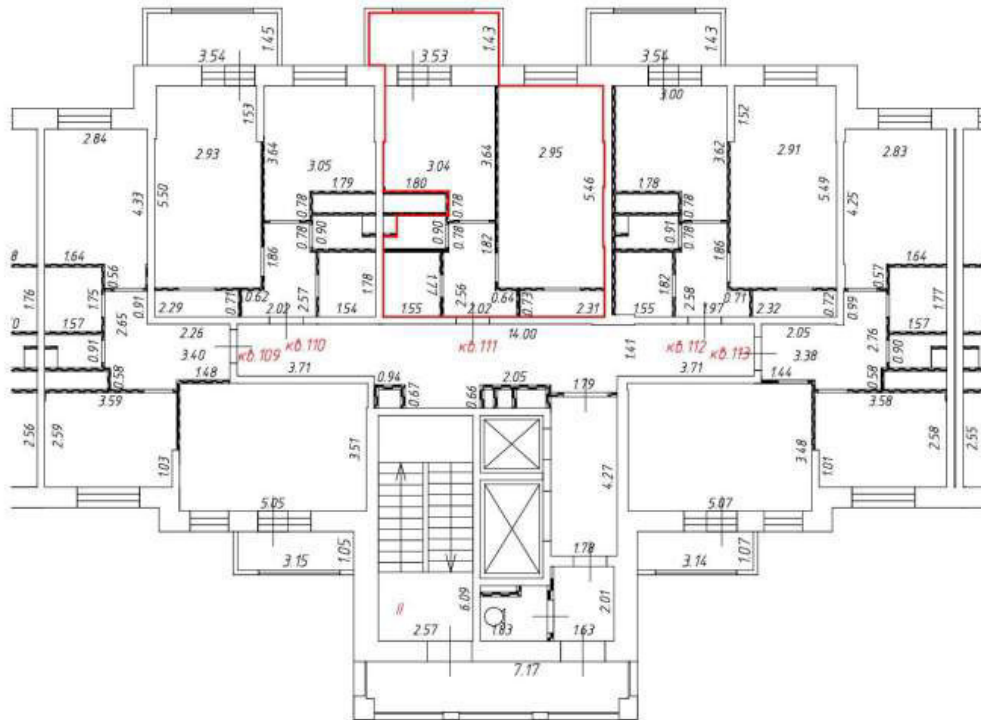

М 1:200

Условные обозначения:



- перегородка



- часть границы вновь образованного помещения

кв. 109

- номер вновь образованного помещения

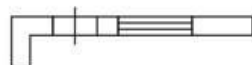

- стена с окном и дверью



- дверь остекленная (на балкон, лоджию)

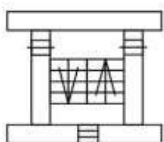

- лестница



Этаж № 9
Подъезд № 2

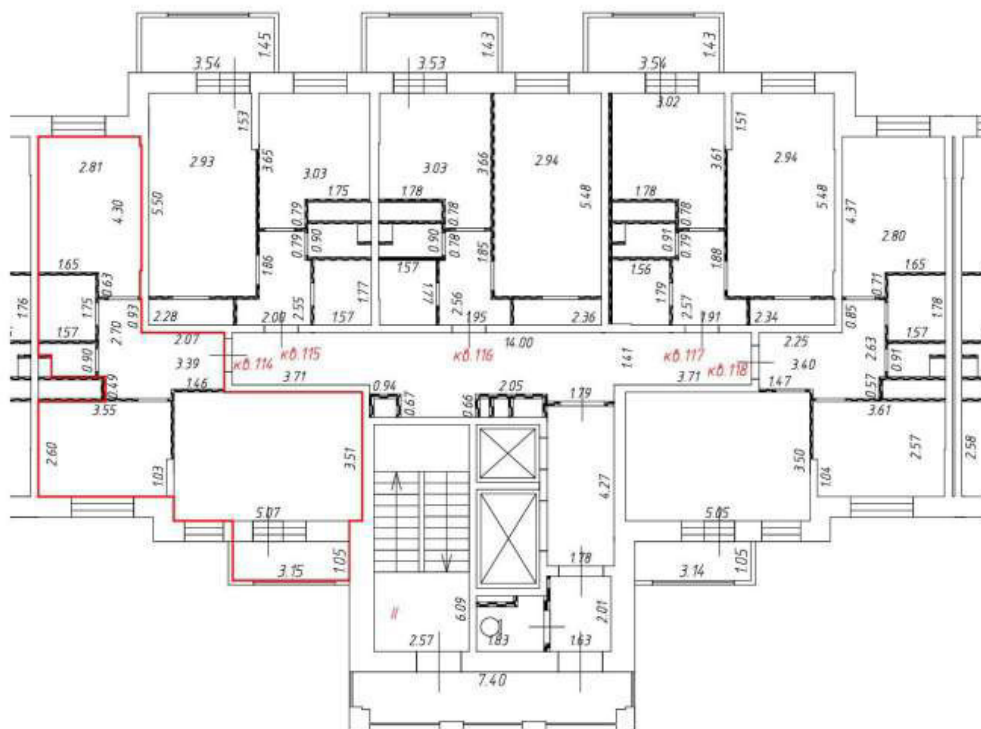

М 1:200

Условные обозначения:



- перегородка



- часть границы вновь образованного помещения

кв. 114

- номер вновь образованного помещения

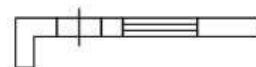

- стена с окном и дверью

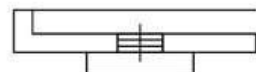

- дверь остекленная (на балкон, лоджию)

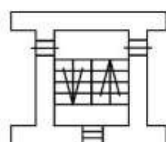

- лестница



Этаж № 9
Подъезд № 2

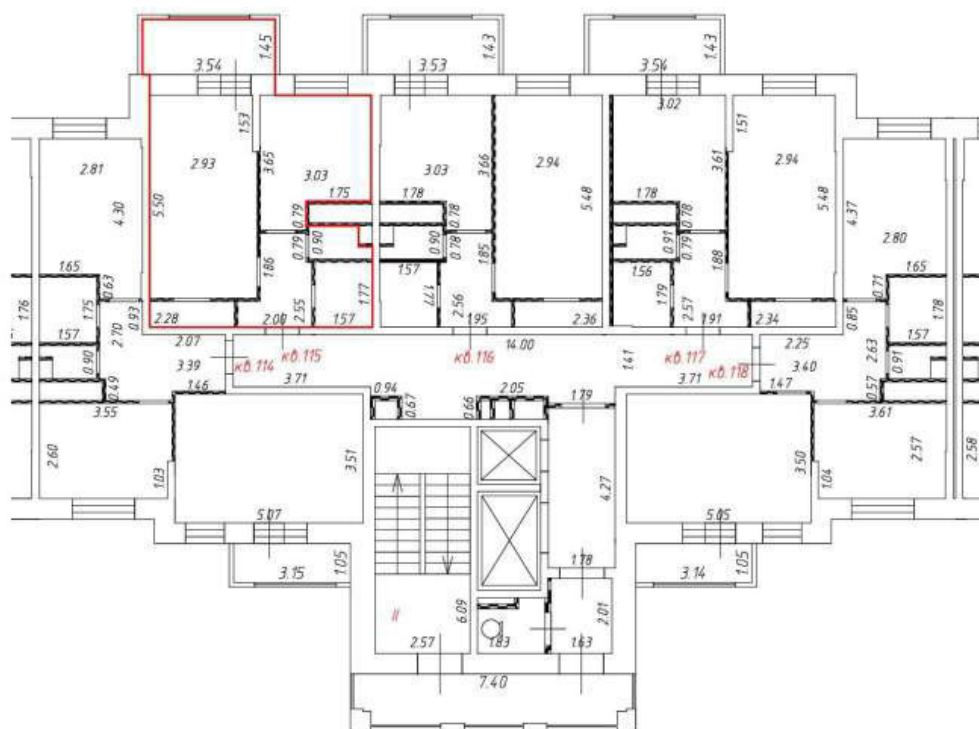

М 1:200

Условные обозначения:



- перегородка



- часть границы вновь образованного помещения

кв. 115

- номер вновь образованного помещения

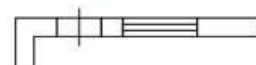

- стена с окном и дверью



- дверь остекленная (на балкон, лоджию)

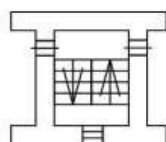

- лестница



Этаж № 9
Подъезд № 2

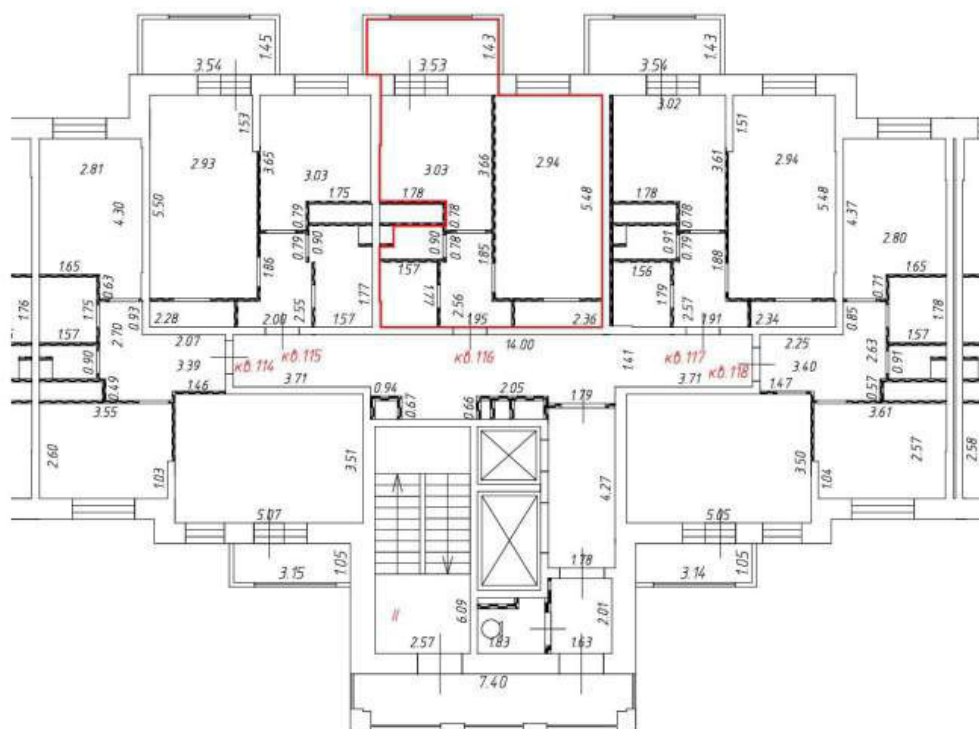

М 1:200

Условные обозначения:



- перегородка



- часть границы вновь образованного помещения

кв. 116

- номер вновь образованного помещения

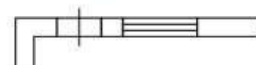

- стена с окном и дверью

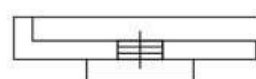

- дверь остекленная (на балкон, лоджию)

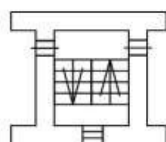

- лестница



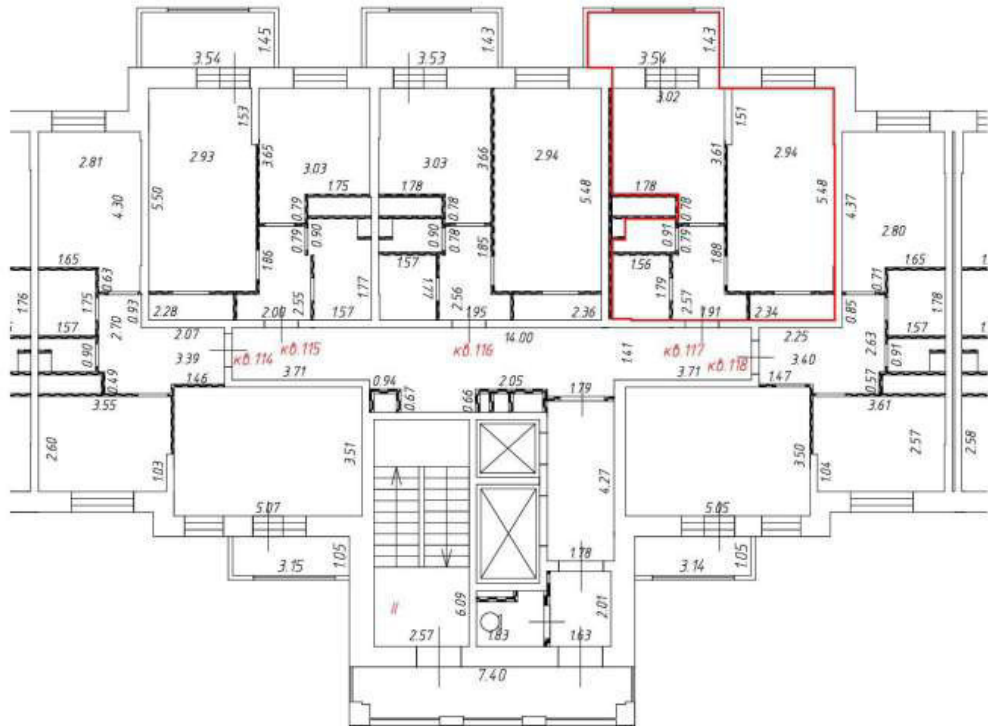

Этаж № 9
Подъезд № 2



М 1:200

Условные обозначения:

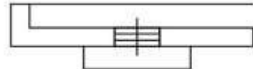
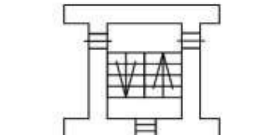
-  - перегородка
-  - часть границы вновь образованного помещения
- кв. 117** - номер вновь образованного помещения
-  - стена с окном и дверью
-  - дверь остекленная (на балкон, лоджию)
-  - лестница



Этаж № 9
Подъезд № 2

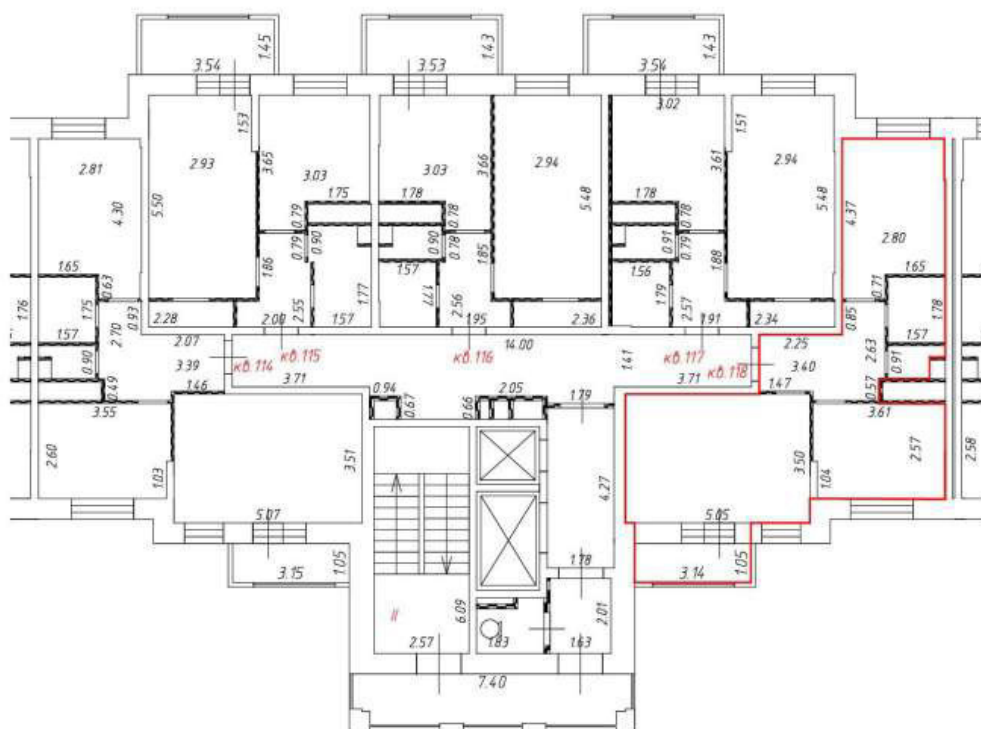

М 1:200

Условные обозначения:



- перегородка



- часть границы вновь образованного помещения

кв. 118

- номер вновь образованного помещения

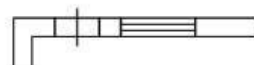

- стена с окном и дверью



- дверь остекленная (на балкон, лоджию)

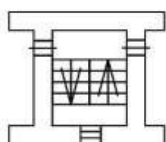

- лестница



Этаж № 10
Подъезд № 2

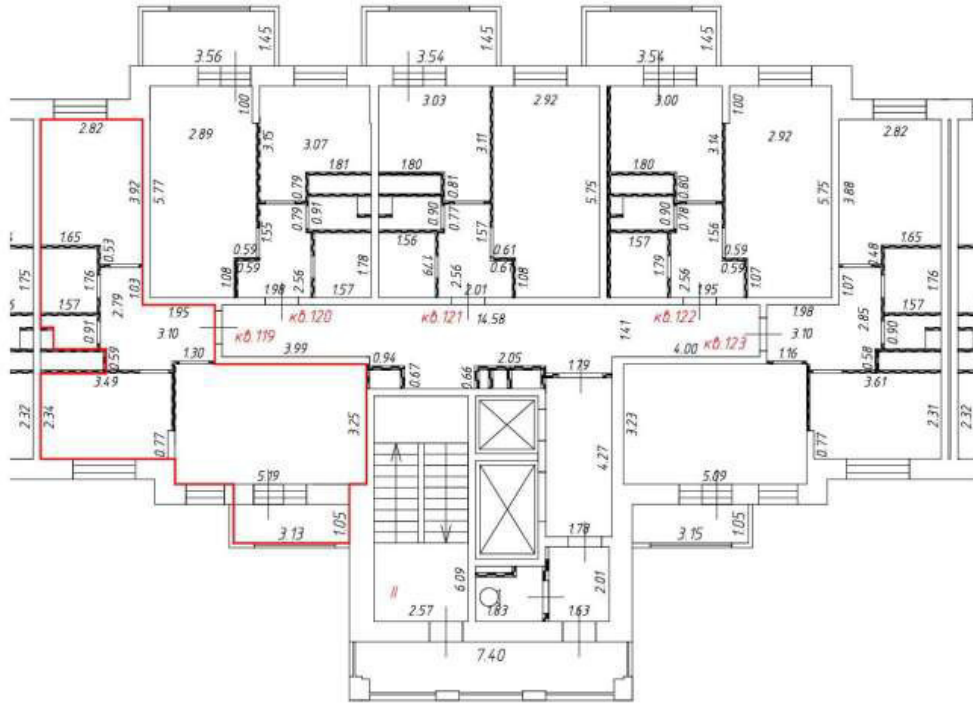

М 1:200

Условные обозначения:



- перегородка



- часть границы вновь образованного помещения

кв. 119

- номер вновь образованного помещения

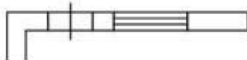

- стена с окном и дверью

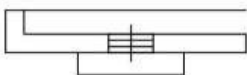

- дверь остекленная (на балкон, лоджию)

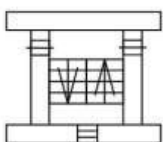

- лестница



Этаж № 10
Подъезд № 2

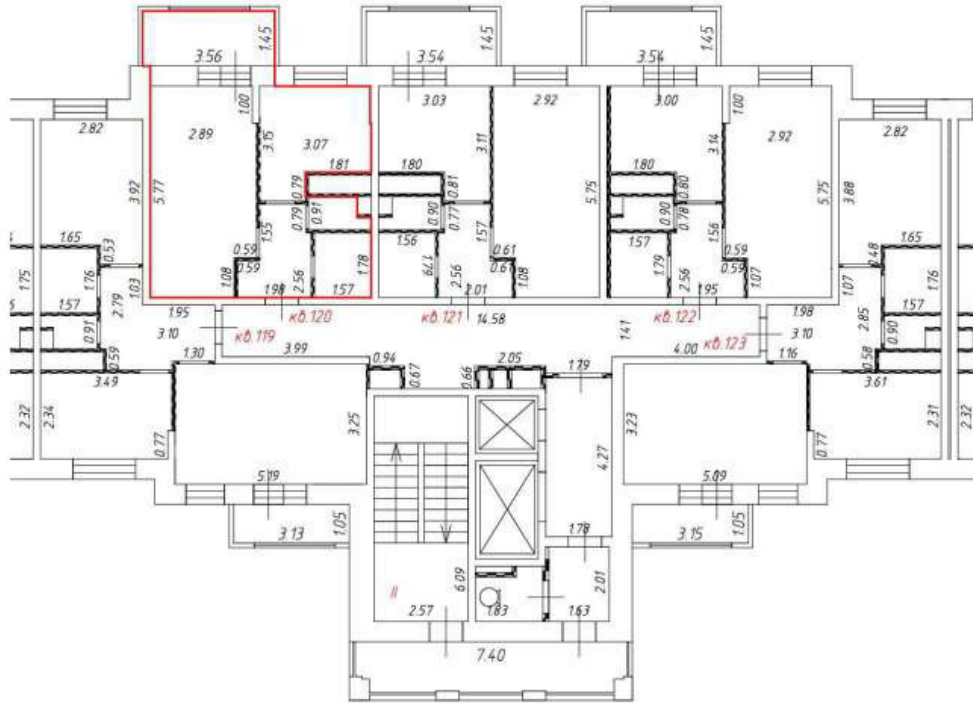

М 1:200

Условные обозначения:



- перегородка



- часть границы вновь образованного помещения

кв. 119

- номер вновь образованного помещения

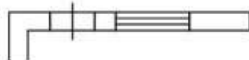

- стена с окном и дверью

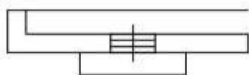

- дверь остекленная (на балкон, лоджию)

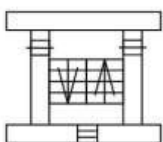

- лестница



Этаж № 10
Подъезд № 2

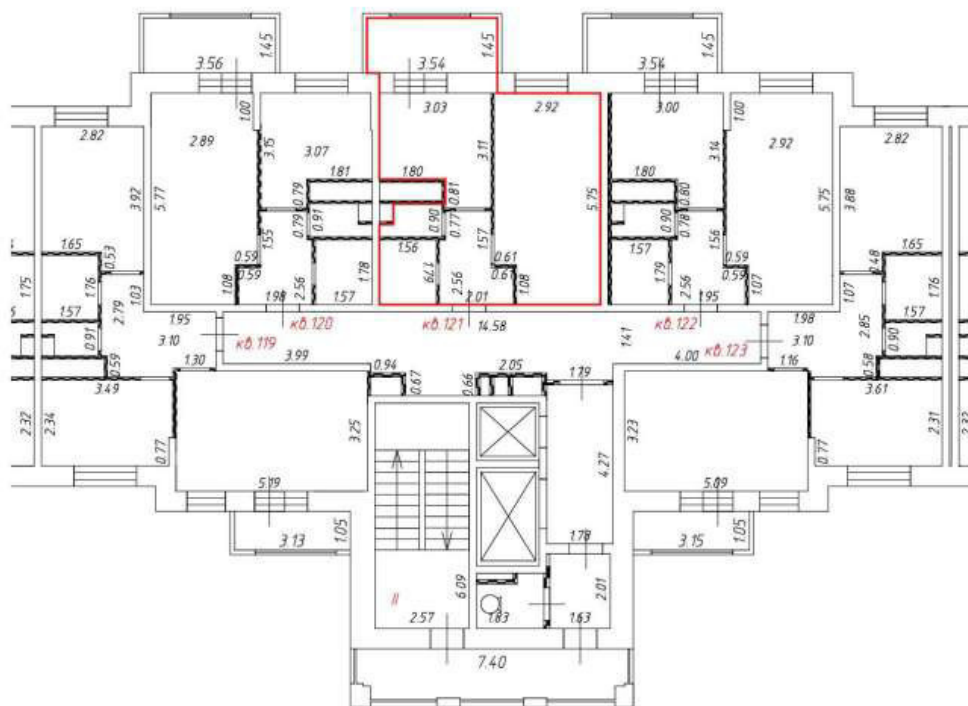

M 1:200

Условные обозначения:



- перегородка



- часть границы вновь образованного помещения

кв. 119

- номер вновь образованного помещения

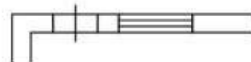

- стена с окном и дверью



- дверь остекленная (на балкон, лоджию)

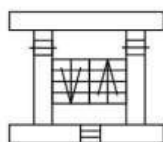

- лестница



Этаж № 10
Подъезд № 2

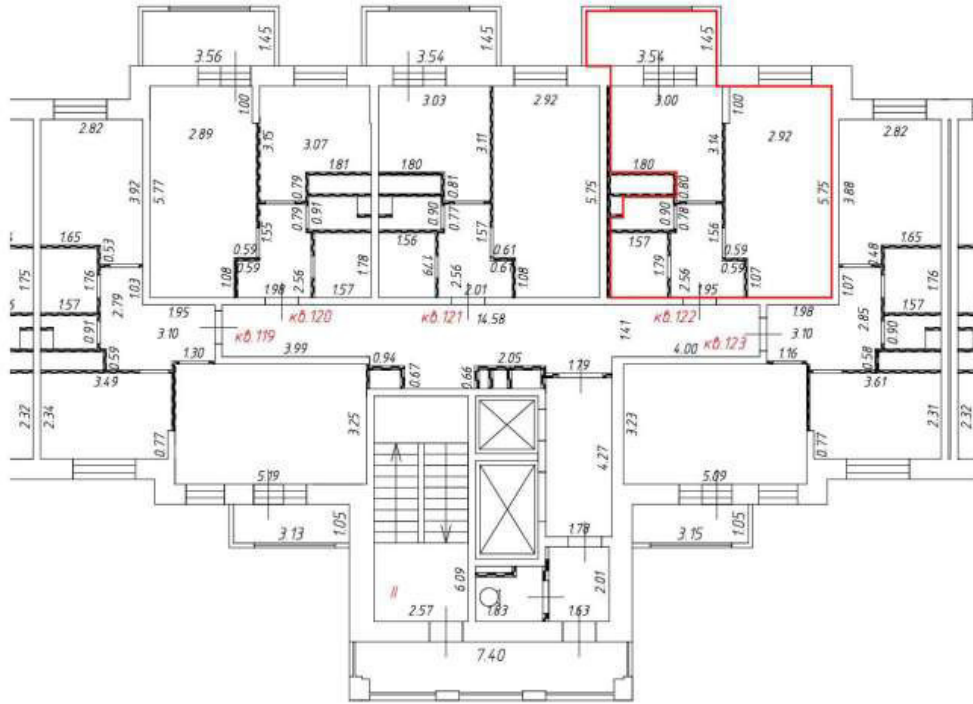

М 1:200

Условные обозначения:



- перегородка



- часть границы вновь образованного помещения

кв. 119

- номер вновь образованного помещения

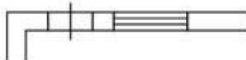

- стена с окном и дверью

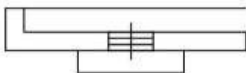

- дверь остекленная (на балкон, лоджию)

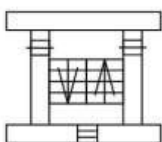

- лестница



Этаж № 10
Подъезд № 2

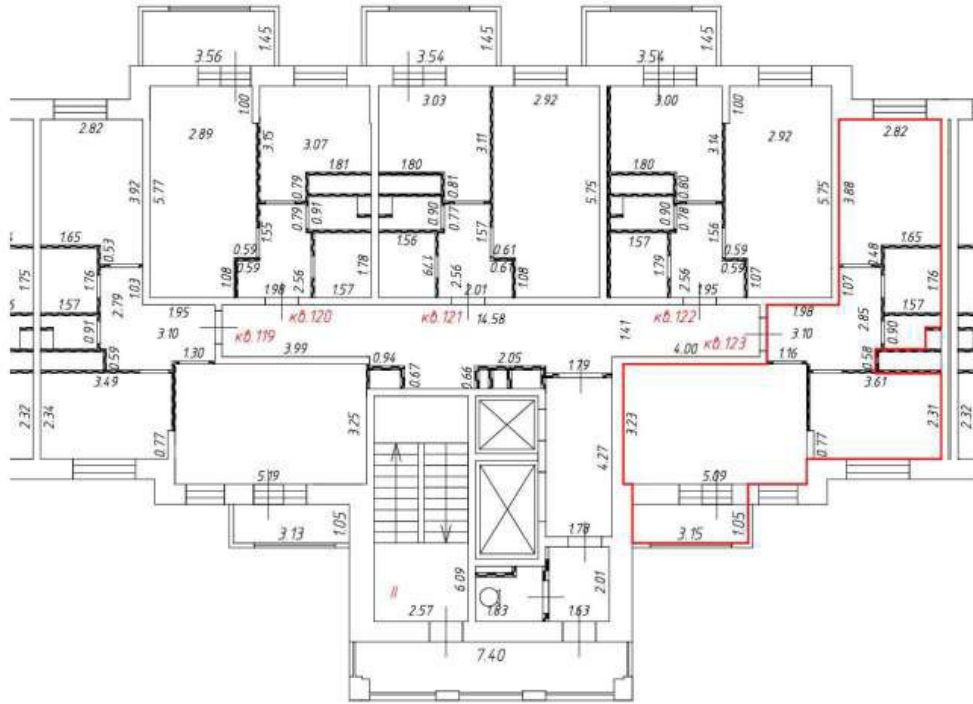

М 1:200

Условные обозначения:



- перегородка



- часть границы вновь образованного помещения

кв. 119

- номер вновь образованного помещения

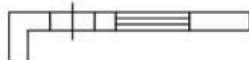

- стена с окном и дверью

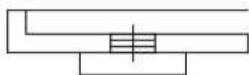

- дверь остекленная (на балкон, лоджию)

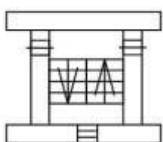

- лестница



Этаж № 11
Подъезд № 2

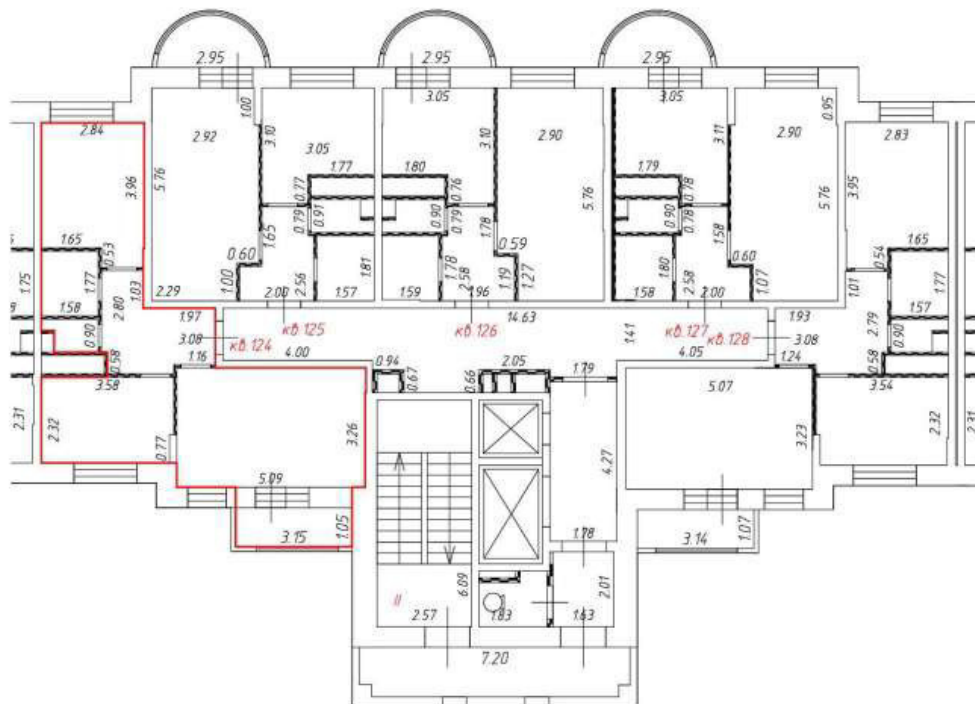

М 1:200

Условные обозначения:



- перегородка



- часть границы вновь образованного помещения

кв. 124

- номер вновь образованного помещения

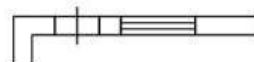

- стена с окном и дверью

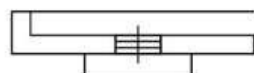

- дверь остекленная (на балкон, лоджию)

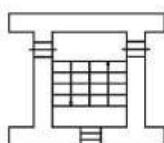

- лестница



Этаж № 11
Подъезд № 2

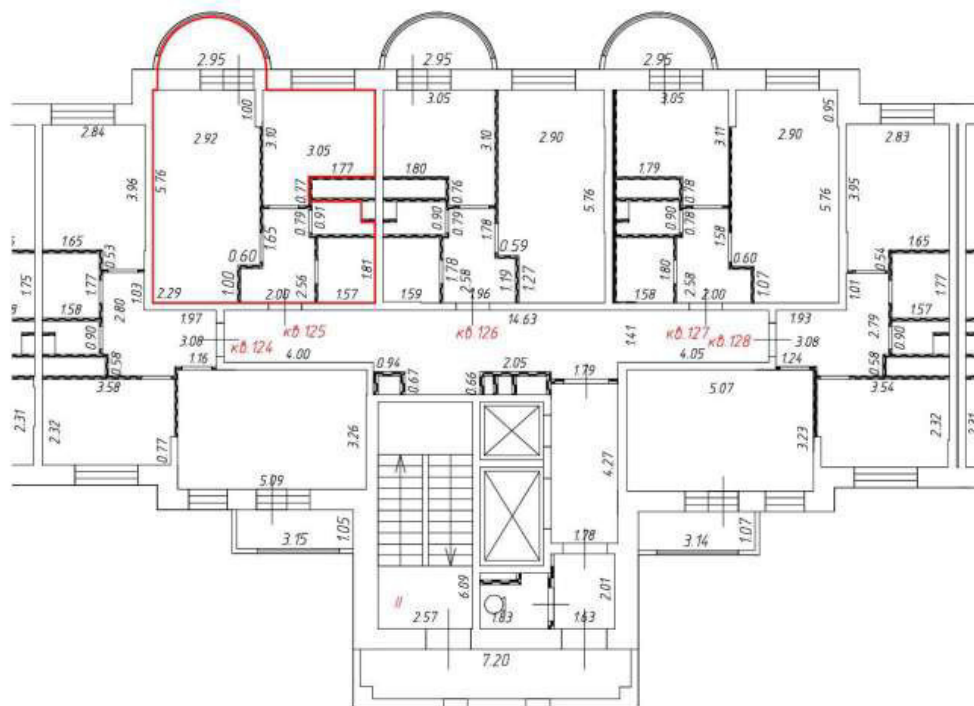

М 1:200

Условные обозначения:



- перегородка



- часть границы вновь образованного помещения

кв. 125

- номер вновь образованного помещения

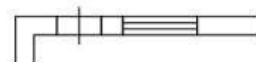

- стена с окном и дверью

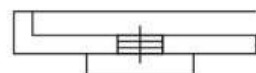

- дверь остекленная (на балкон, лоджию)

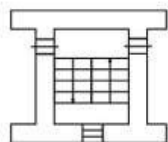

- лестница



Этаж № 11
Подъезд № 2

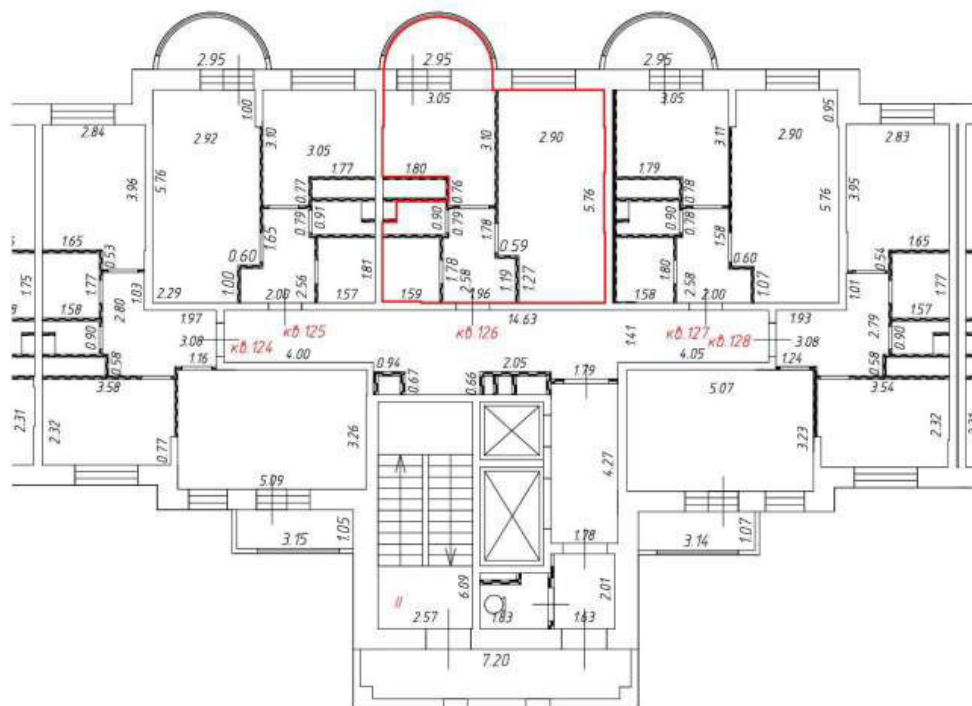

М 1:200

Условные обозначения:



- перегородка



- часть границы вновь образованного помещения

кв. 126

- номер вновь образованного помещения

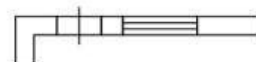

- стена с окном и дверью

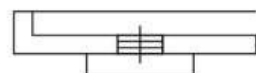

- дверь остекленная (на балкон, лоджию)

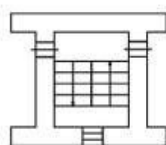

- лестница



Этаж № 11
Подъезд № 2

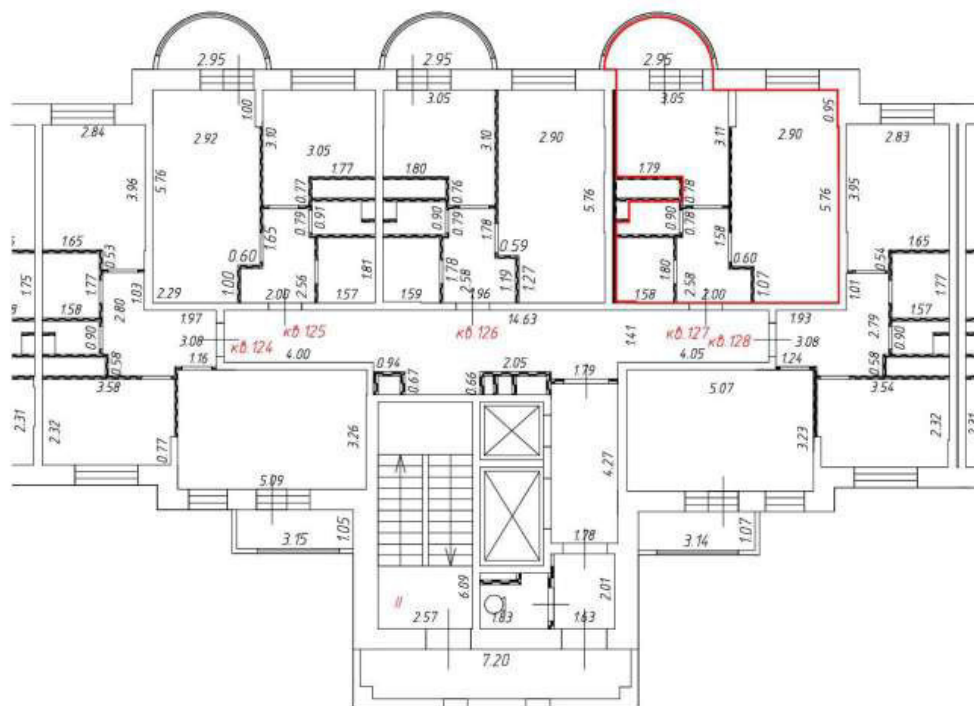

М 1:200

Условные обозначения:



- перегородка



- часть границы вновь образованного помещения

кв. 127

- номер вновь образованного помещения

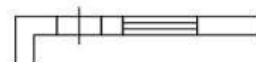

- стена с окном и дверью

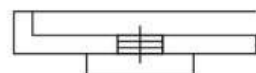

- дверь остекленная (на балкон, лоджию)

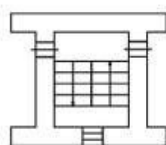

- лестница



Этаж № 12
Подъезд № 2

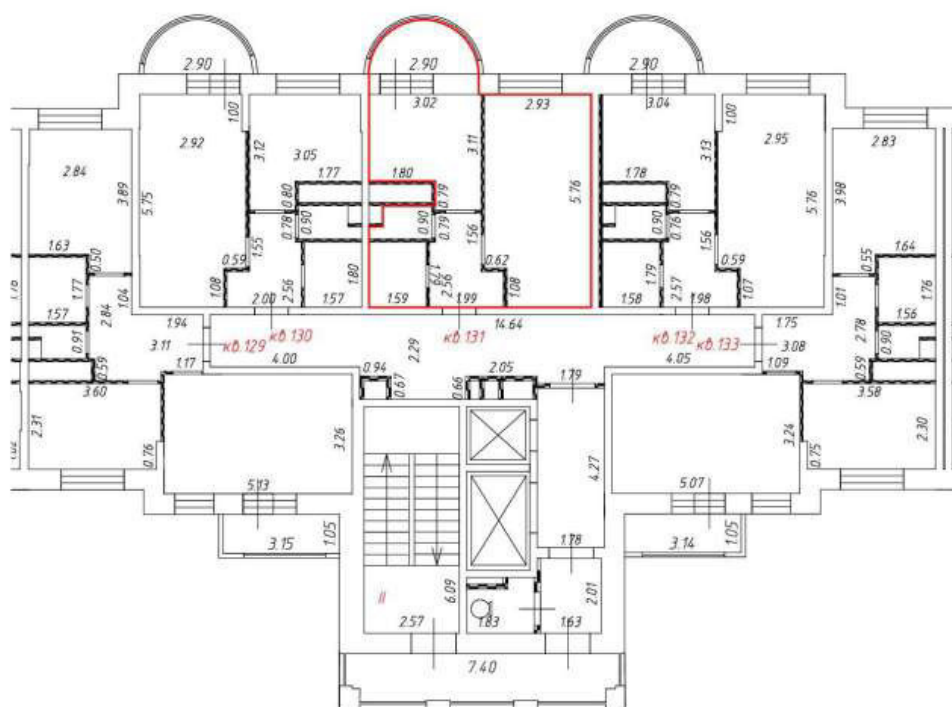

M 1:200

Условные обозначения:



- перегородка



- часть границы вновь образованного помещения

кв. 430

- номер вновь образованного помещения

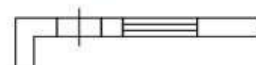

- стена с окном и дверью

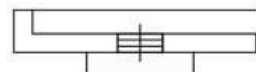

- дверь остекленная (на балкон, лоджию)

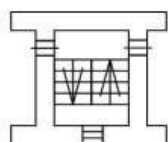

- лестница



Этаж № 12
Подъезд № 2

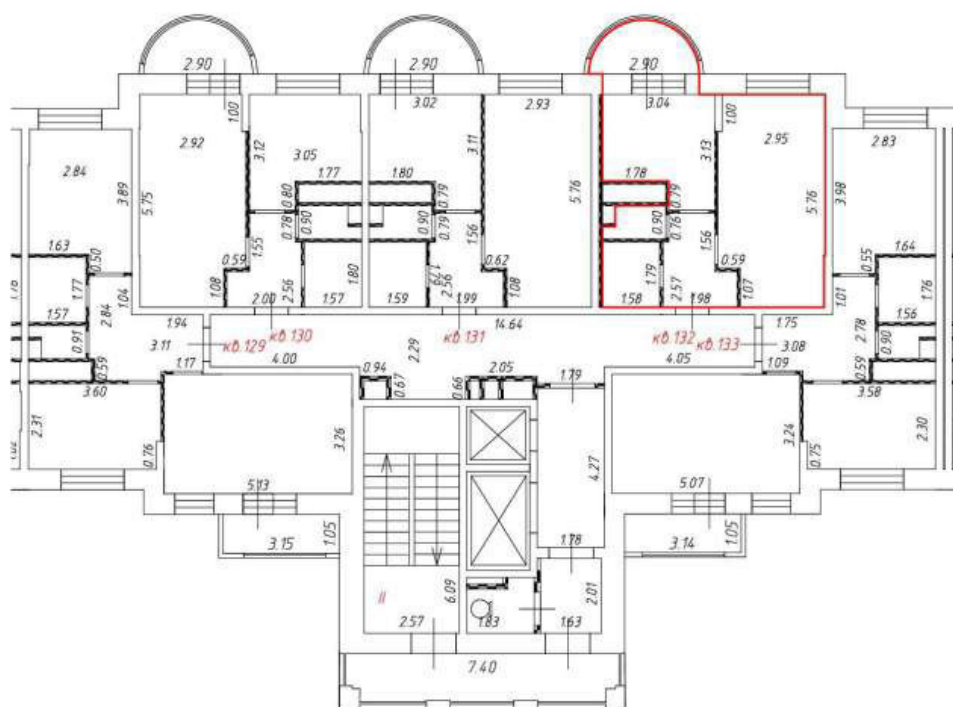

M 1:200

Условные обозначения:



- перегородка



- часть границы вновь образованного помещения

кв. 430

- номер вновь образованного помещения



- стена с окном и дверью

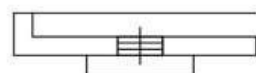

- дверь остекленная (на балкон, лоджию)

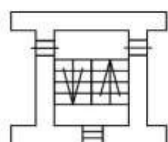

- лестница



Этаж № 12
Подъезд № 2

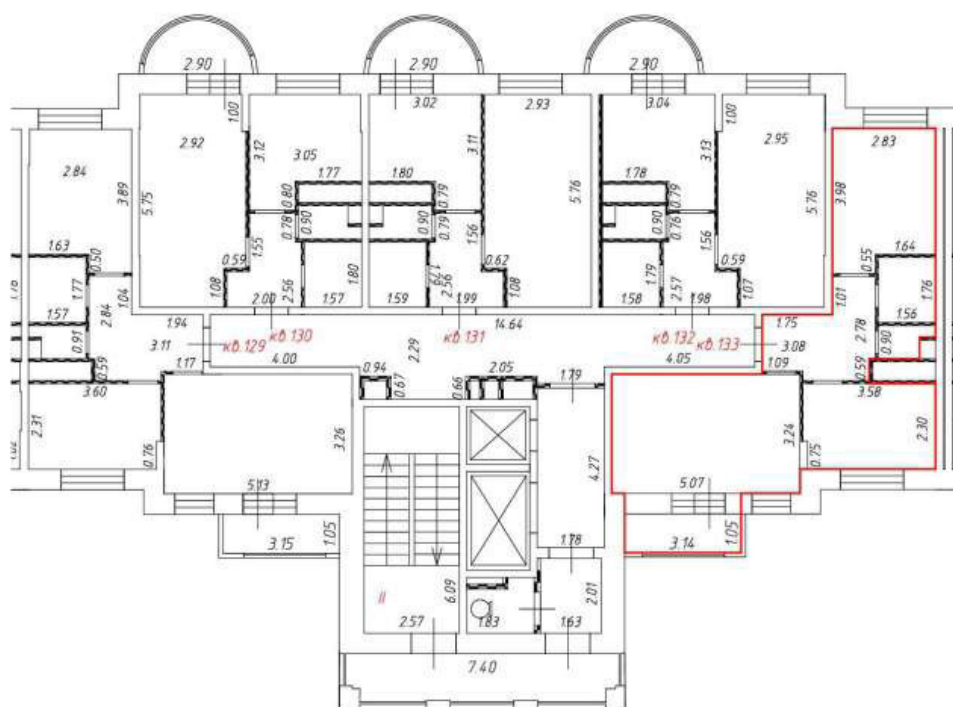

М 1:200

Условные обозначения:



- перегородка



- часть границы вновь образованного помещения

кв. 430

- номер вновь образованного помещения

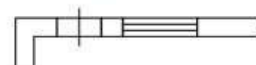

- стена с окном и дверью

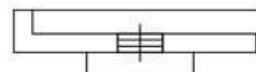

- дверь остекленная (на балкон, лоджию)

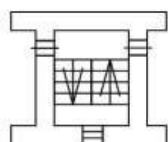

- лестница



Этаж № 13
Подъезд № 2

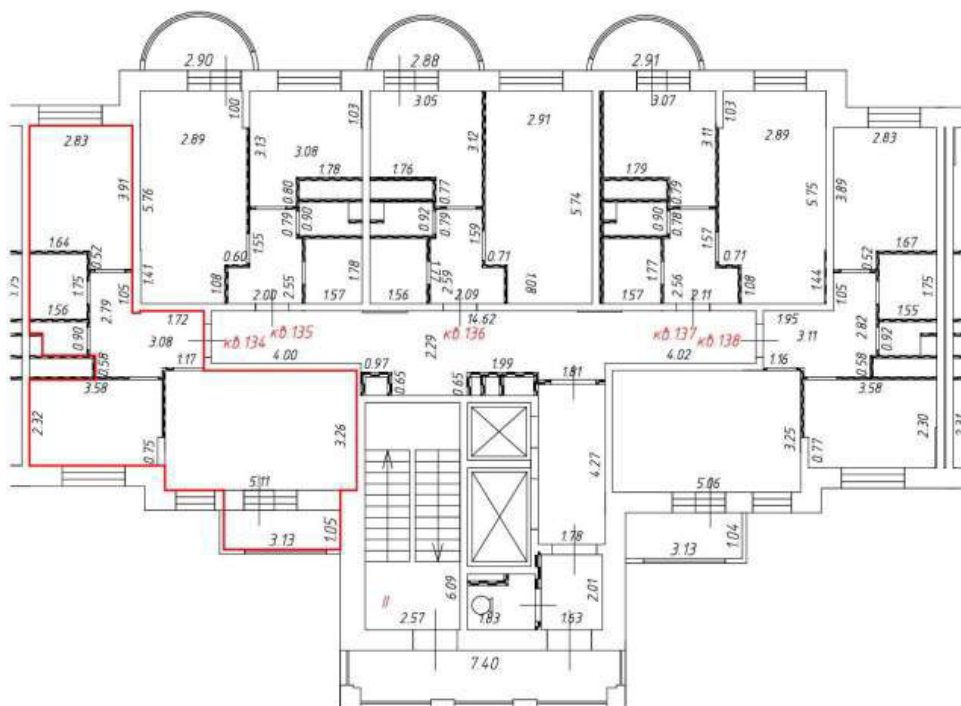

М 1:200

Условные обозначения:



- перегородка



- часть границы вновь образованного помещения

кв. 134

- номер вновь образованного помещения

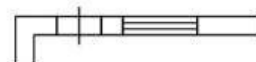

- стена с окном и дверью

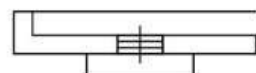

- дверь остекленная (на балкон, лоджию)

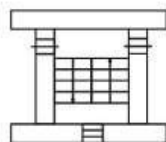

- лестница



Этаж № 13
Подъезд № 2

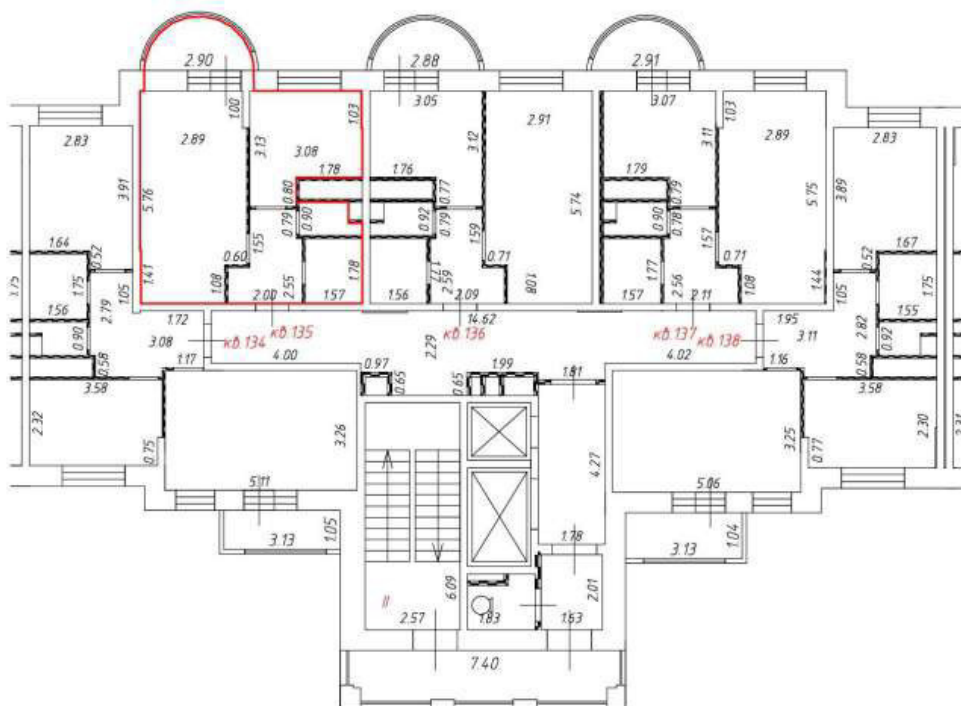

М 1:200

Условные обозначения:



- перегородка



- часть границы вновь образованного помещения

кв. 135

- номер вновь образованного помещения

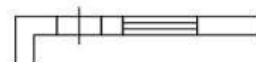

- стена с окном и дверью

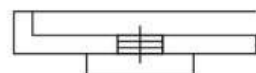

- дверь остекленная (на балкон, лоджию)

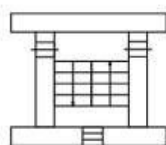

- лестница



Этаж № 13
Подъезд № 2

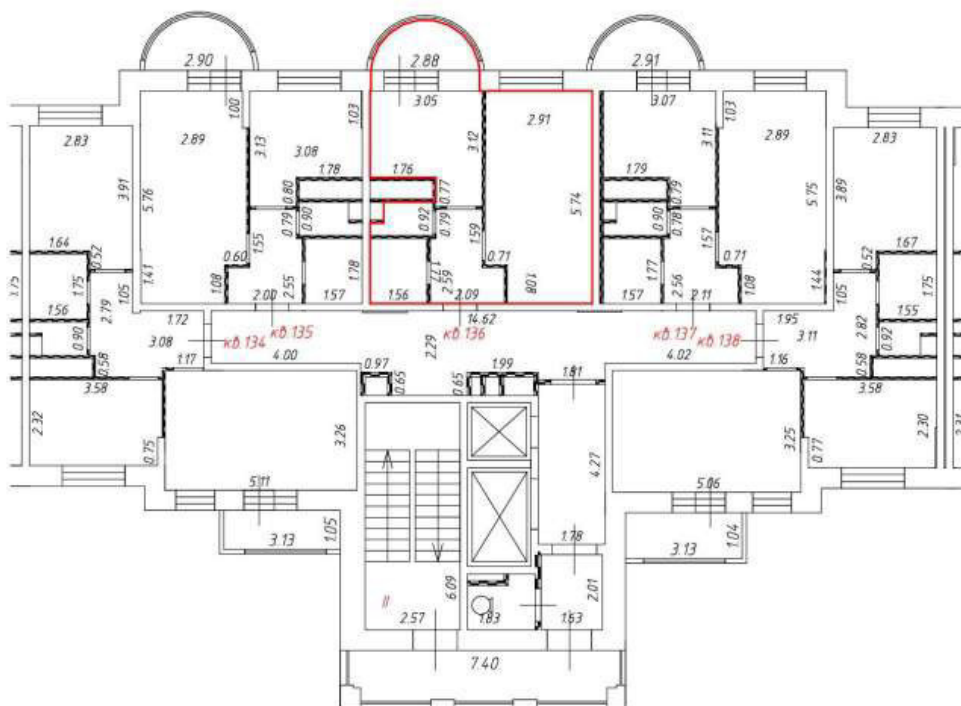

М 1:200

Условные обозначения:



- перегородка



- часть границы вновь образованного помещения

кв. 136

- номер вновь образованного помещения

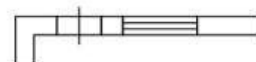

- стена с окном и дверью

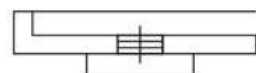

- дверь остекленная (на балкон, лоджию)

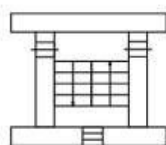

- лестница



Этаж № 13
Подъезд № 2

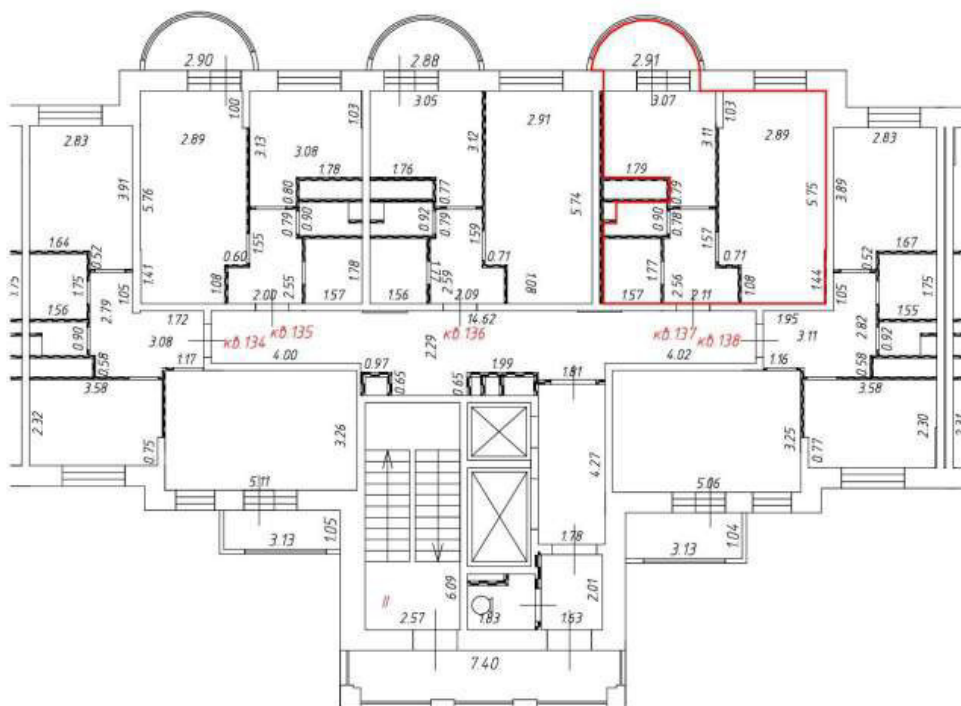

М 1:200

Условные обозначения:



- перегородка



- часть границы вновь образованного помещения

кв. 137

- номер вновь образованного помещения



- стена с окном и дверью

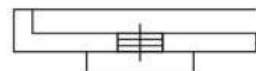

- дверь остекленная (на балкон, лоджию)

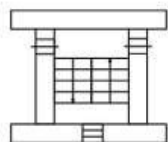

- лестница



Этаж № 13
Подъезд № 2

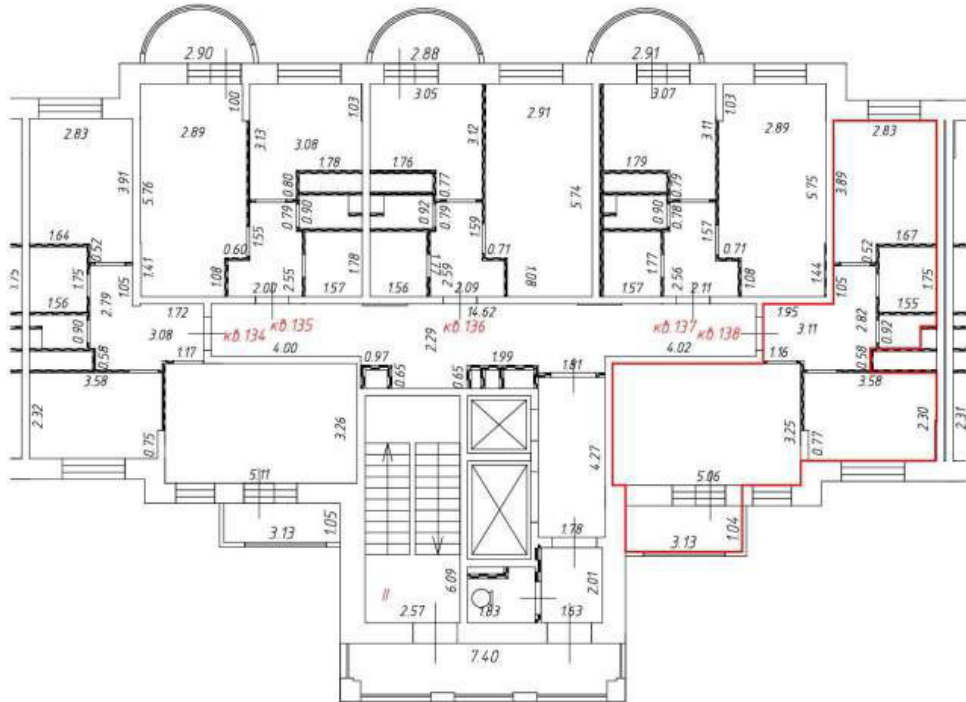

М 1:200

Условные обозначения:



- перегородка



- часть границы вновь образованного помещения

кв. 138

- номер вновь образованного помещения

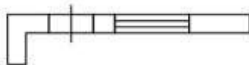

- стена с окном и дверью

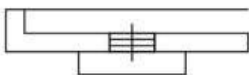

- дверь остекленная (на балкон, лоджию)

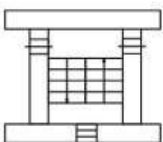

- лестница



Этаж № 14
Подъезд № 2

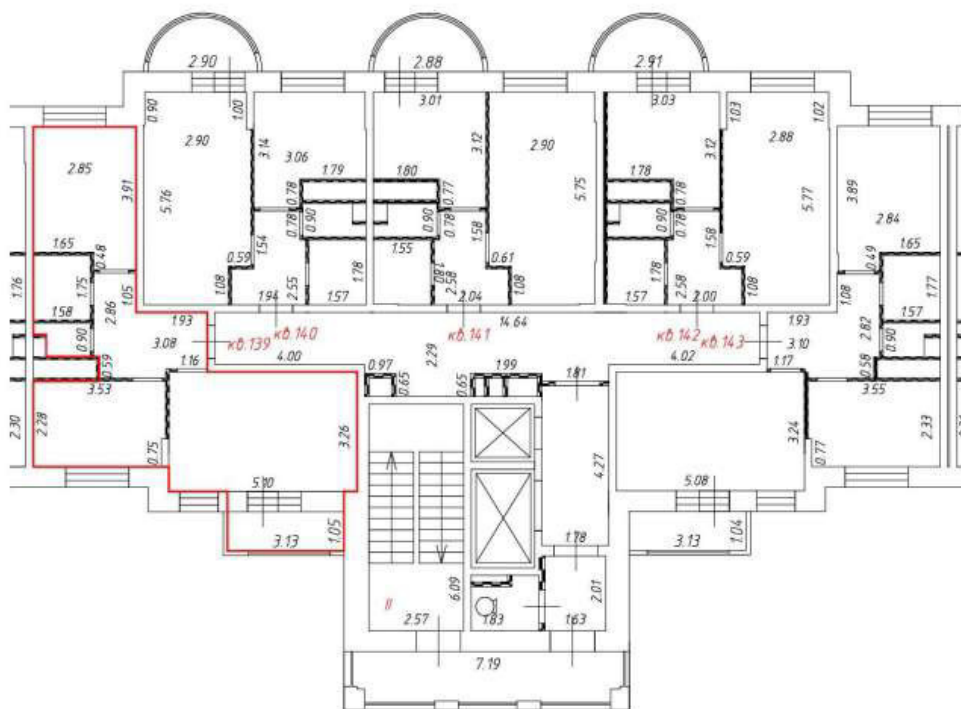

М 1:200

Условные обозначения:



- перегородка



- часть границы вновь образованного помещения

кв. 435

- номер вновь образованного помещения



- стена с окном и дверью

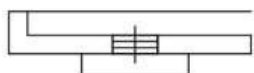

- дверь остекленная (на балкон, лоджию)

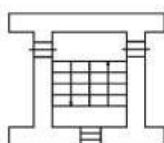

- лестница



Этаж № 14
Подъезд № 2

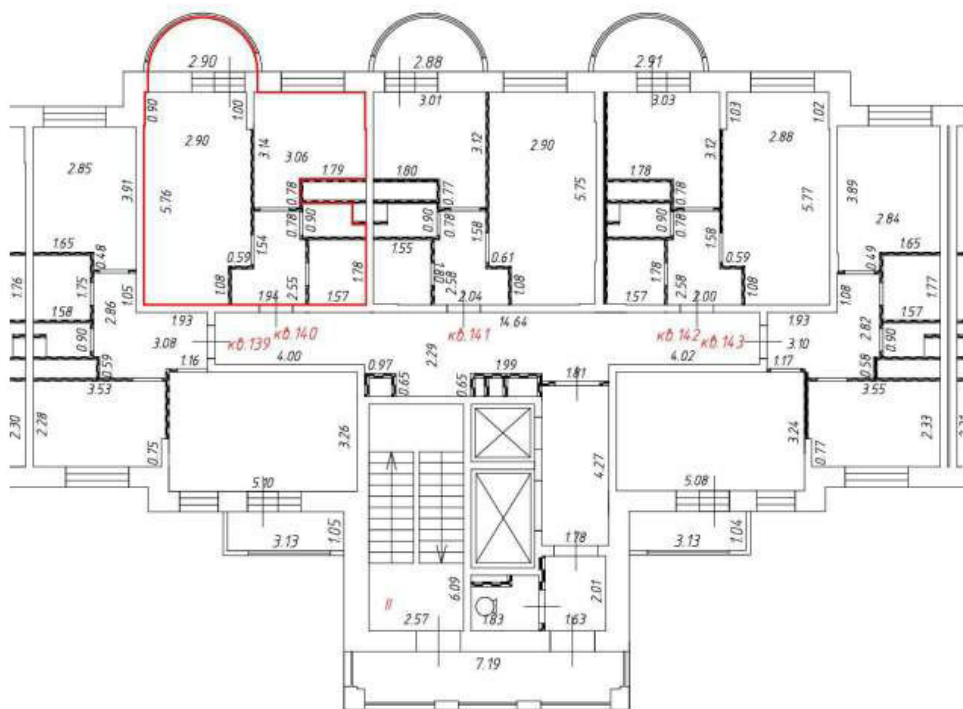

М 1:200

Условные обозначения:



- перегородка



- часть границы вновь образованного помещения

кв. 435

- номер вновь образованного помещения

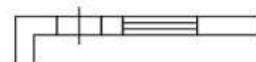

- стена с окном и дверью

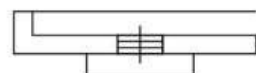

- дверь остекленная (на балкон, лоджию)

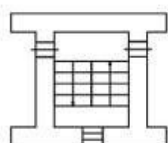

- лестница



Этаж № 14
Подъезд № 2

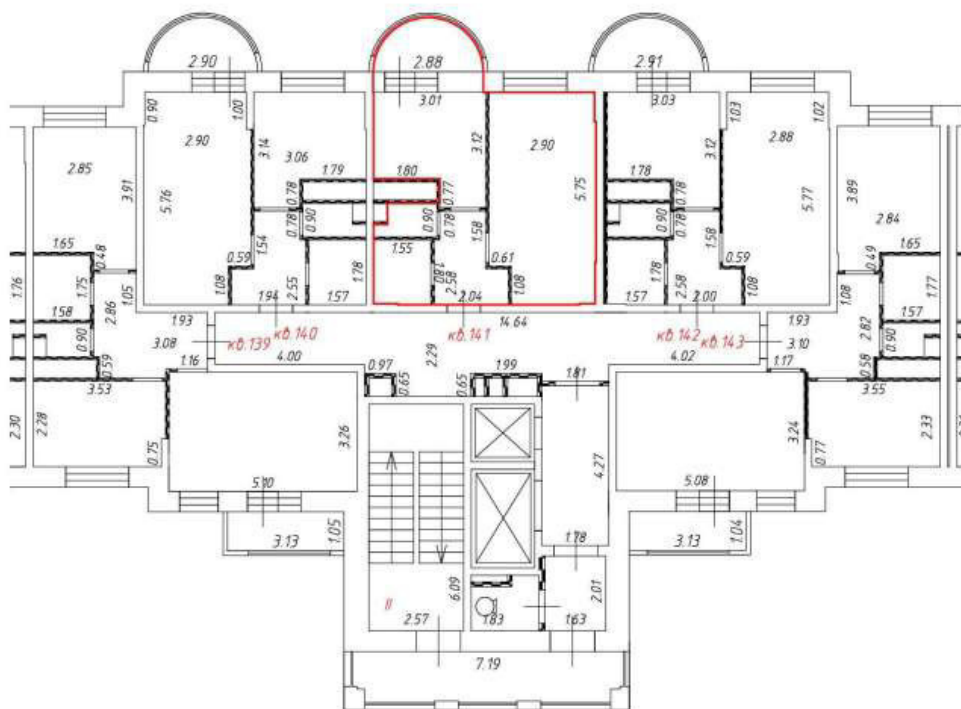

М 1:200

Условные обозначения:



- перегородка



- часть границы вновь образованного помещения

кв. 435

- номер вновь образованного помещения

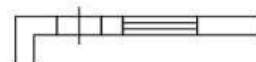

- стена с окном и дверью

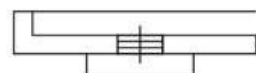

- дверь остекленная (на балкон, лоджию)

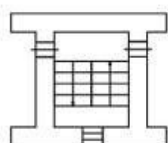

- лестница



Этаж № 14
Подъезд № 2

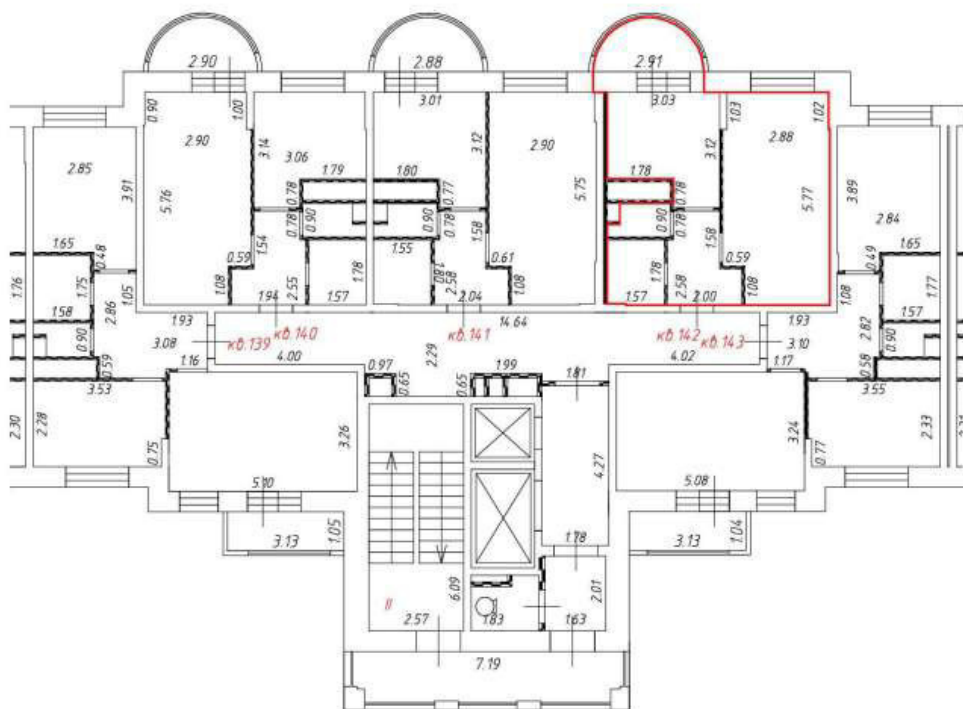

М 1:200

Условные обозначения:



- перегородка



- часть границы вновь образованного помещения

кв. 435

- номер вновь образованного помещения

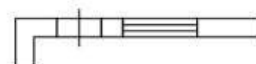

- стена с окном и дверью

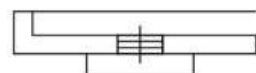

- дверь остекленная (на балкон, лоджию)

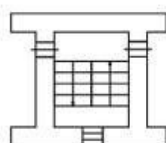

- лестница



Этаж № 14
Подъезд № 2

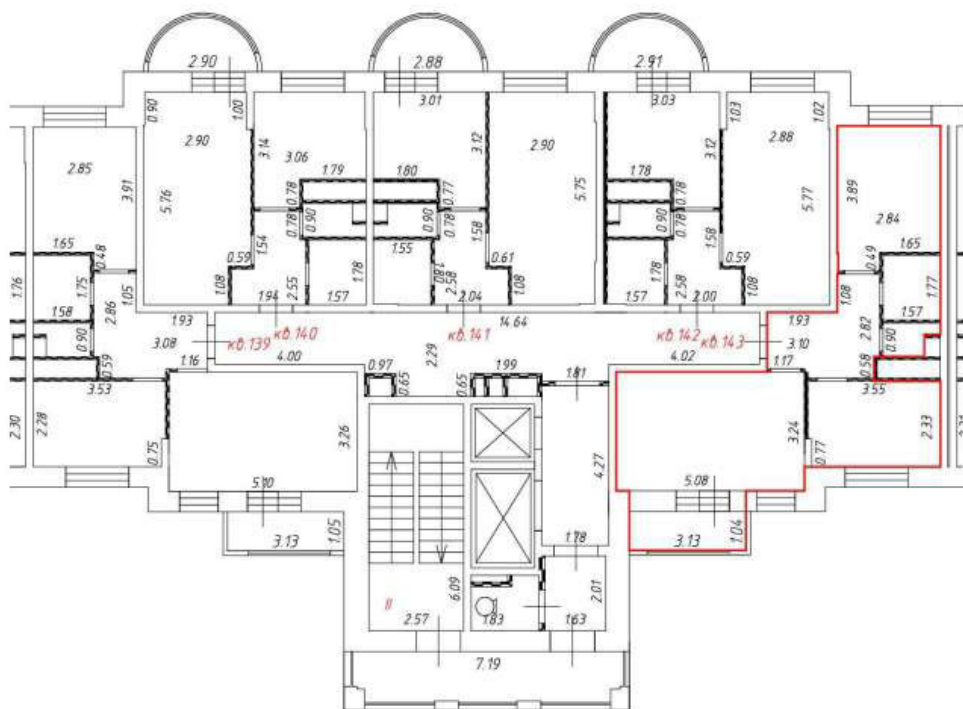

М 1:200

Условные обозначения:



- перегородка



- часть границы вновь образованного помещения

кв. 435

- номер вновь образованного помещения

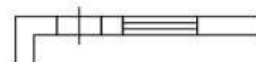

- стена с окном и дверью

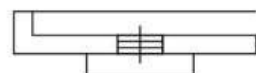

- дверь остекленная (на балкон, лоджию)

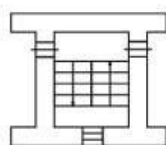

- лестница



Этаж № 15
Подъезд № 2

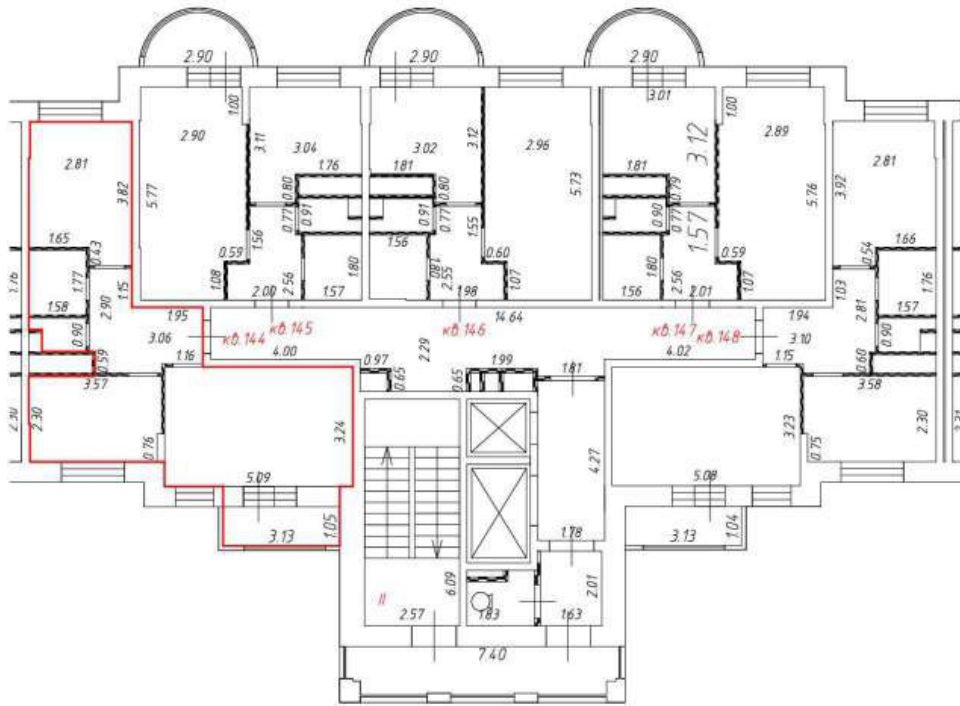

M 1:200

Условные обозначения:



– перегородка



– часть границы вновь образованного помещения

кв. 144

– номер вновь образованного помещения

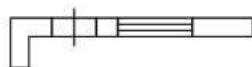

– стена с окном и дверью

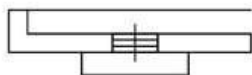

– дверь остекленная (на балкон, лоджию)

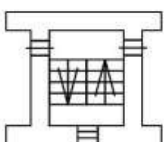

– лестница



Этаж № 15
Подъезд № 2

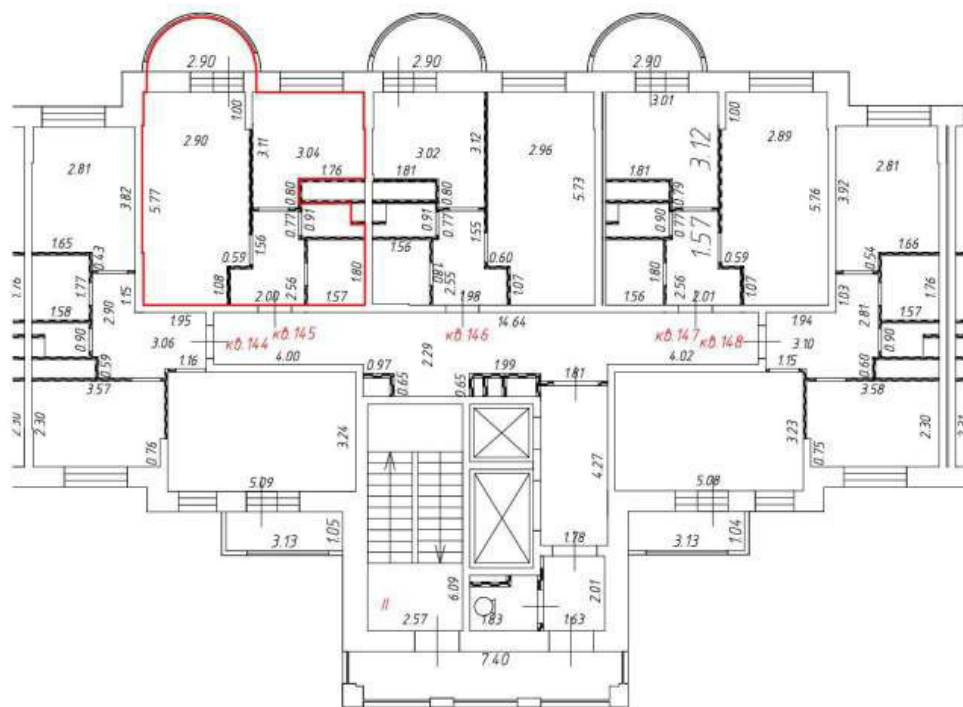

M 1:200

Условные обозначения:



- перегородка



- часть границы вновь образованного помещения

кв. 145

- номер вновь образованного помещения

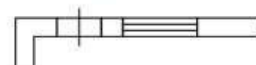

- стена с окном и дверью



- дверь остекленная (на балкон, лоджию)

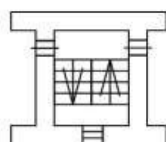

- лестница



Этаж № 15
Подъезд № 2

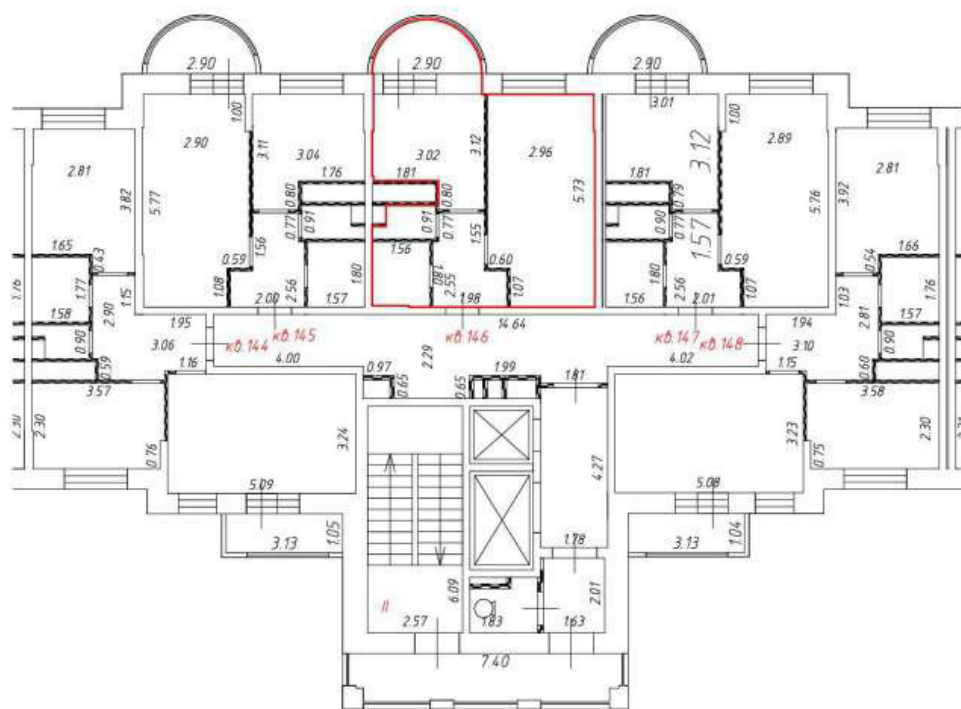

M 1:200

Условные обозначения:



- перегородка



- часть границы вновь образованного помещения

кв. 146

- номер вновь образованного помещения

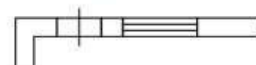

- стена с окном и дверью

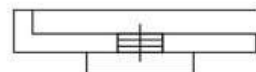

- дверь остекленная (на балкон, лоджию)

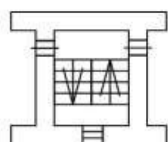

- лестница



Этаж № 15
Подъезд № 2

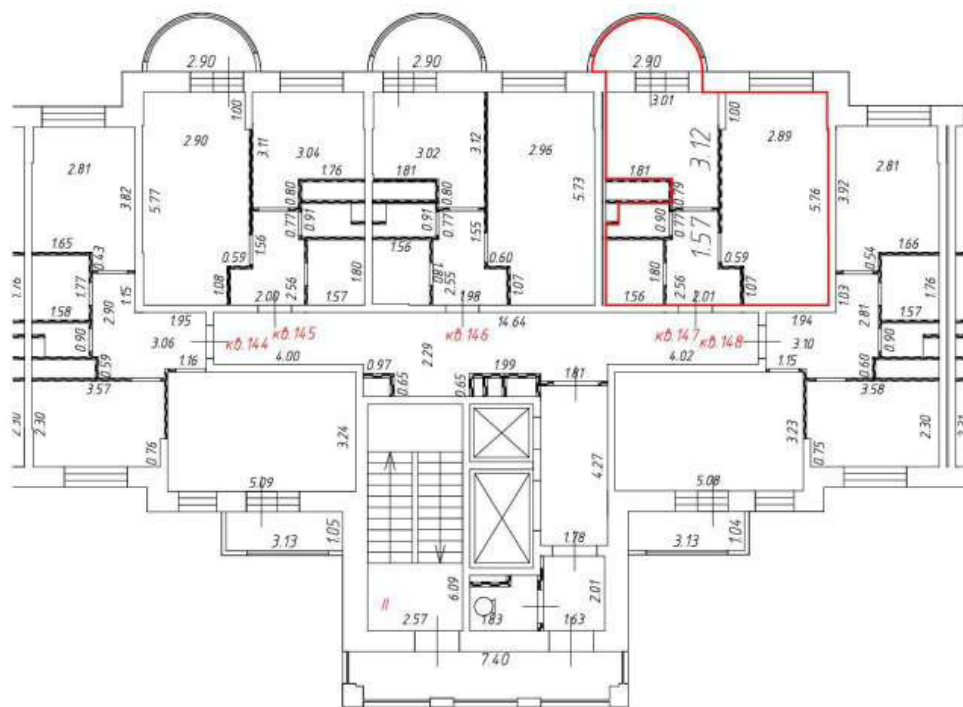

M 1:200

Условные обозначения:



- перегородка



- часть границы вновь образованного помещения

кв. 147

- номер вновь образованного помещения

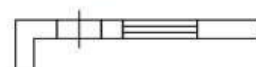

- стена с окном и дверью

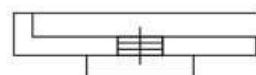

- дверь остекленная (на балкон, лоджию)

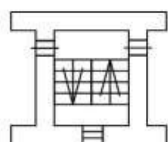

- лестница



Этаж № 15
Подъезд № 2

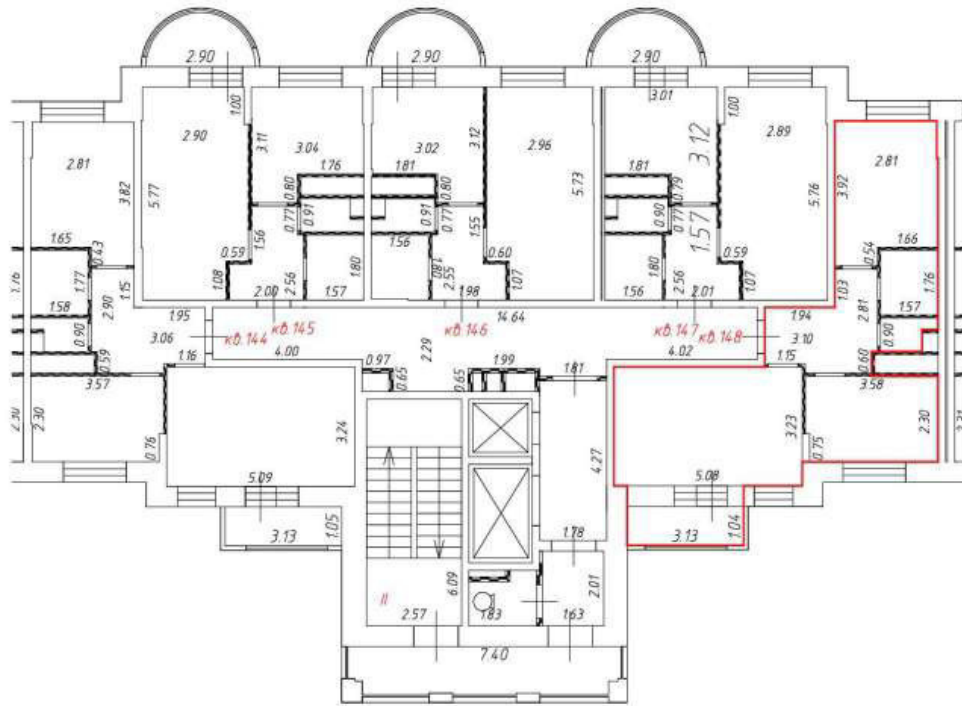

М 1:200

Условные обозначения:



- перегородка



- часть границы вновь образованного помещения

кв. 148

- номер вновь образованного помещения

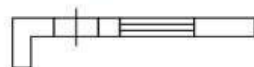

- стена с окном и дверью

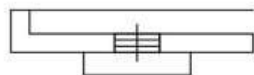

- дверь остекленная (на балкон, лоджию)

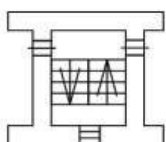

- лестница



Этаж № 16
Подъезд № 2

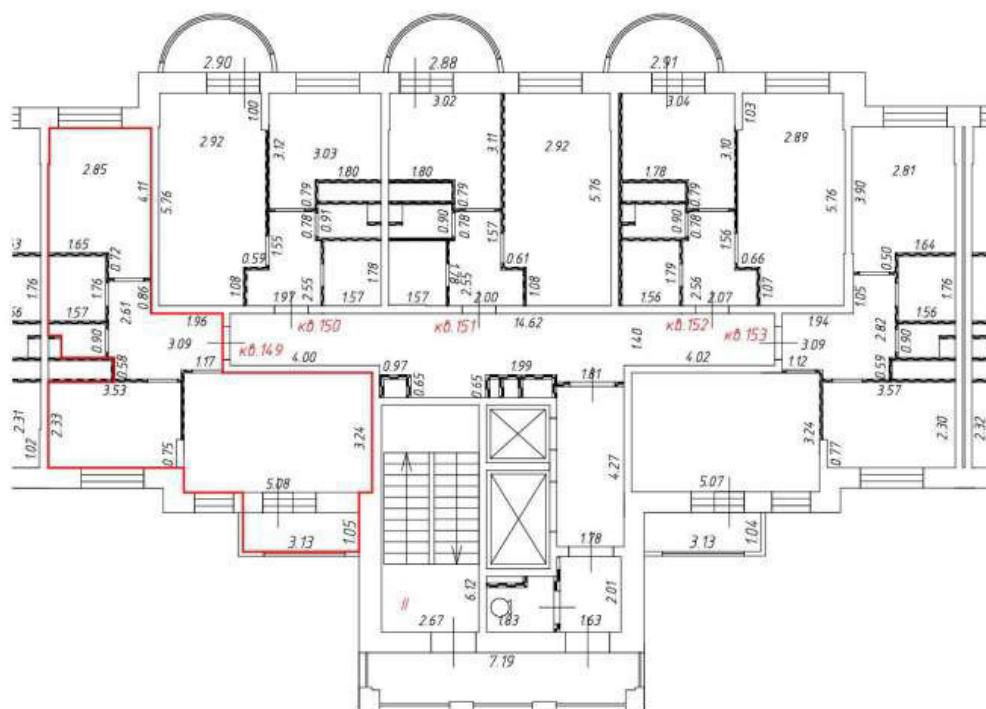

М 1:200

Условные обозначения:



- перегородка



- часть границы вновь образованного помещения

кв. 149

- номер вновь образованного помещения

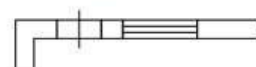

- стена с окном и дверью

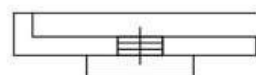

- дверь остекленная (на балкон, лоджию)

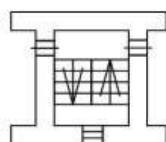

- лестница



Этаж № 16
Подъезд № 2

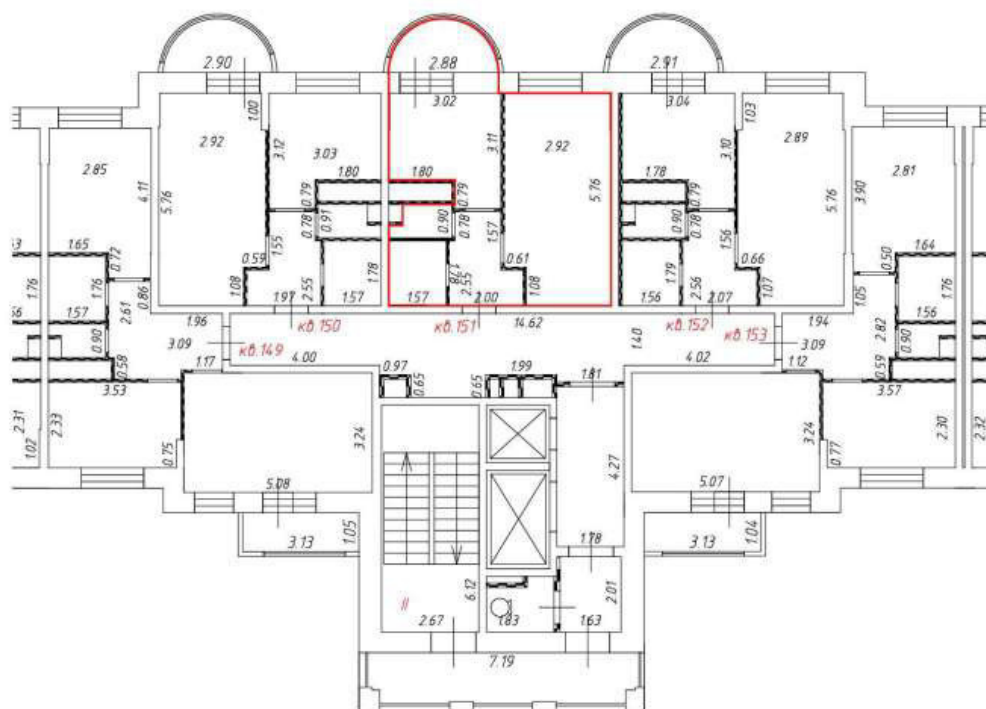

М 1:200

Условные обозначения:



- перегородка



- часть границы вновь образованного помещения

кв. 149

- номер вновь образованного помещения

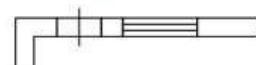

- стена с окном и дверью

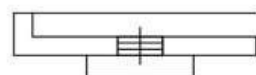

- дверь остекленная (на балкон, лоджию)

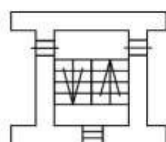

- лестница



Этаж № 16
Подъезд № 2

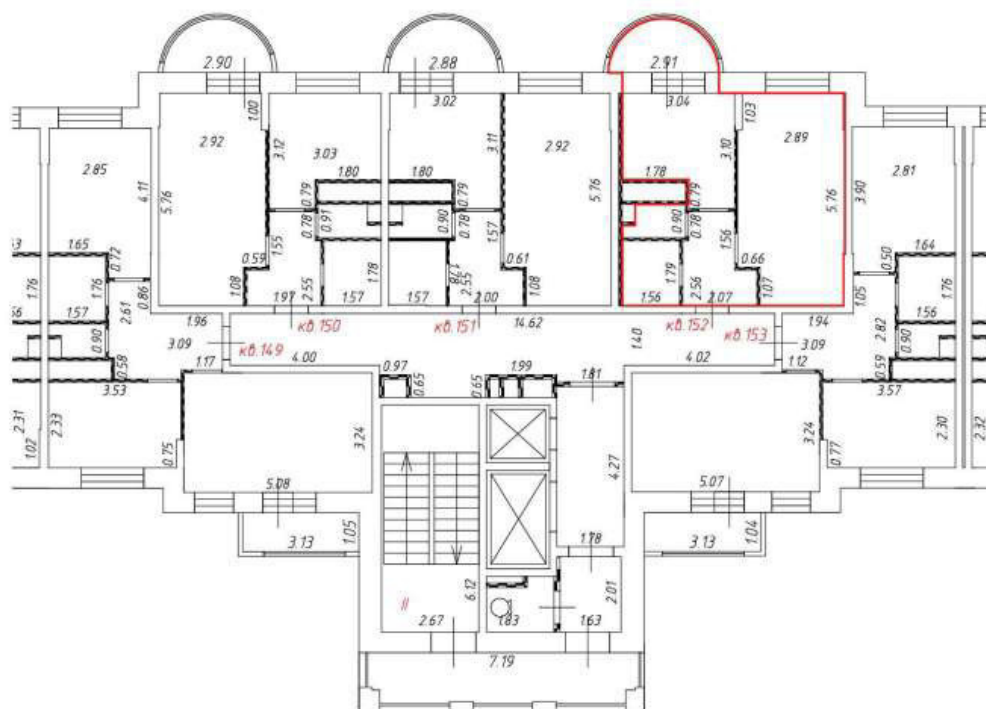

М 1:200

Условные обозначения:



- перегородка



- часть границы вновь образованного помещения

кв. 149

- номер вновь образованного помещения



- стена с окном и дверью

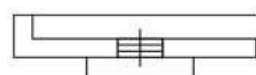

- дверь остекленная (на балкон, лоджию)

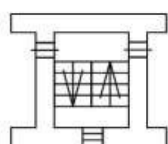

- лестница



Этаж № 17
Подъезд № 2

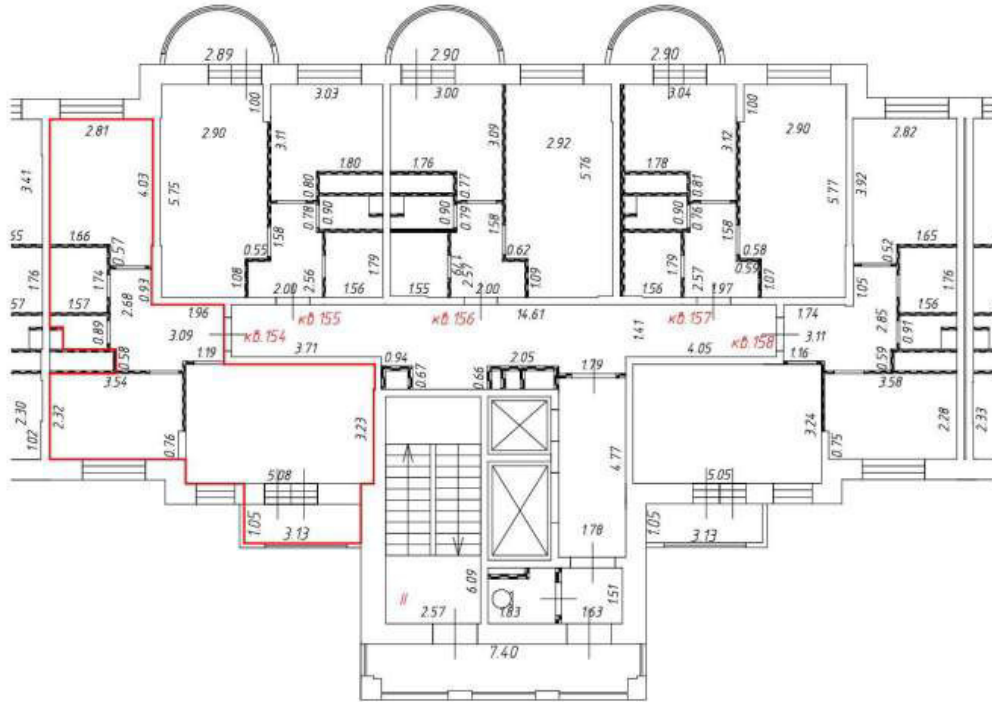

М 1:200

Условные обозначения:



- перегородка



- часть границы вновь образованного помещения

кв. 447

- номер вновь образованного помещения

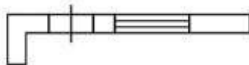

- стена с окном и дверью

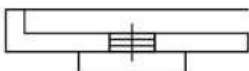

- дверь остекленная (на балкон, лоджию)

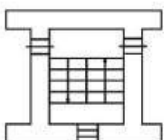

- лестница



Этаж № 17
Подъезд № 2

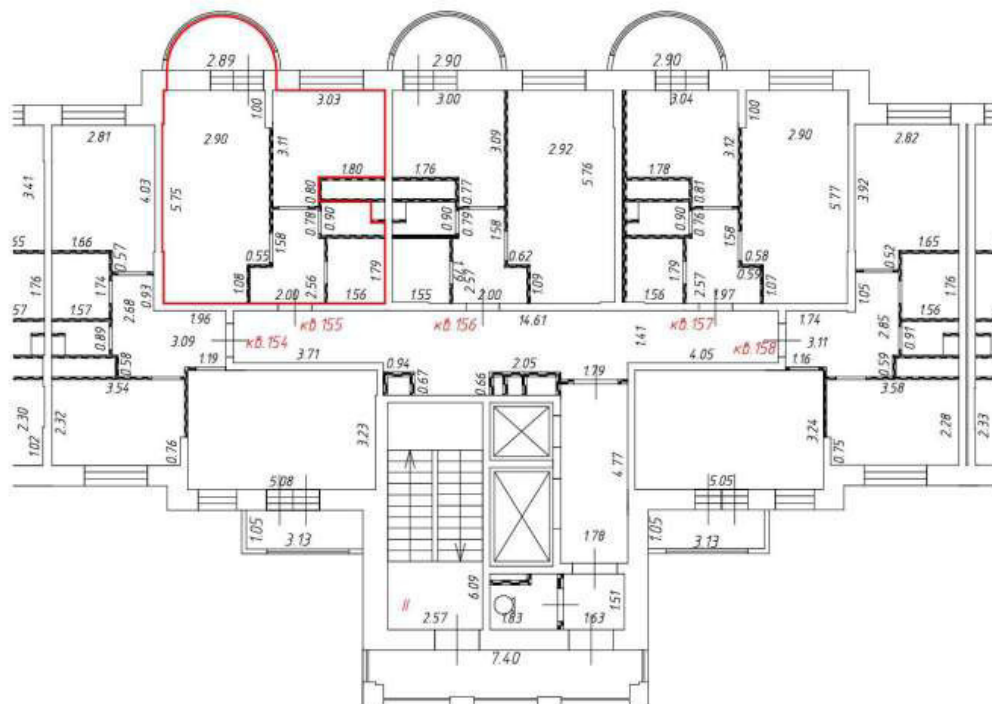

М 1:200

Условные обозначения:



- перегородка



- часть границы вновь образованного помещения

кв. 447

- номер вновь образованного помещения

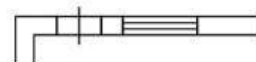

- стена с окном и дверью

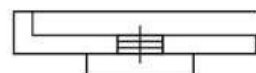

- дверь остекленная (на балкон, лоджию)

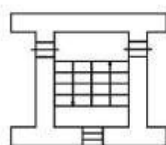

- лестница



Этаж № 17
Подъезд № 2

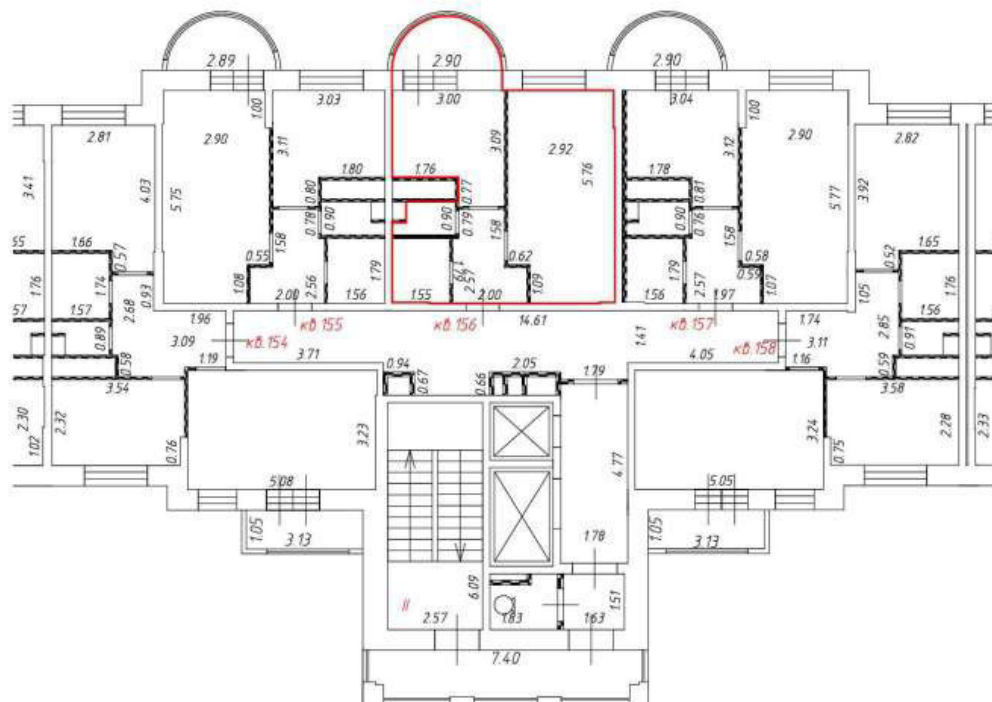

М 1:200

Условные обозначения:



- перегородка



- часть границы вновь образованного помещения

кв. 447

- номер вновь образованного помещения

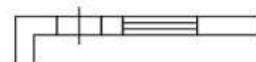

- стена с окном и дверью

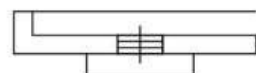

- дверь остекленная (на балкон, лоджию)

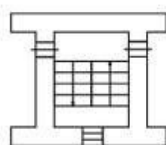

- лестница



Этаж № 17
Подъезд № 2

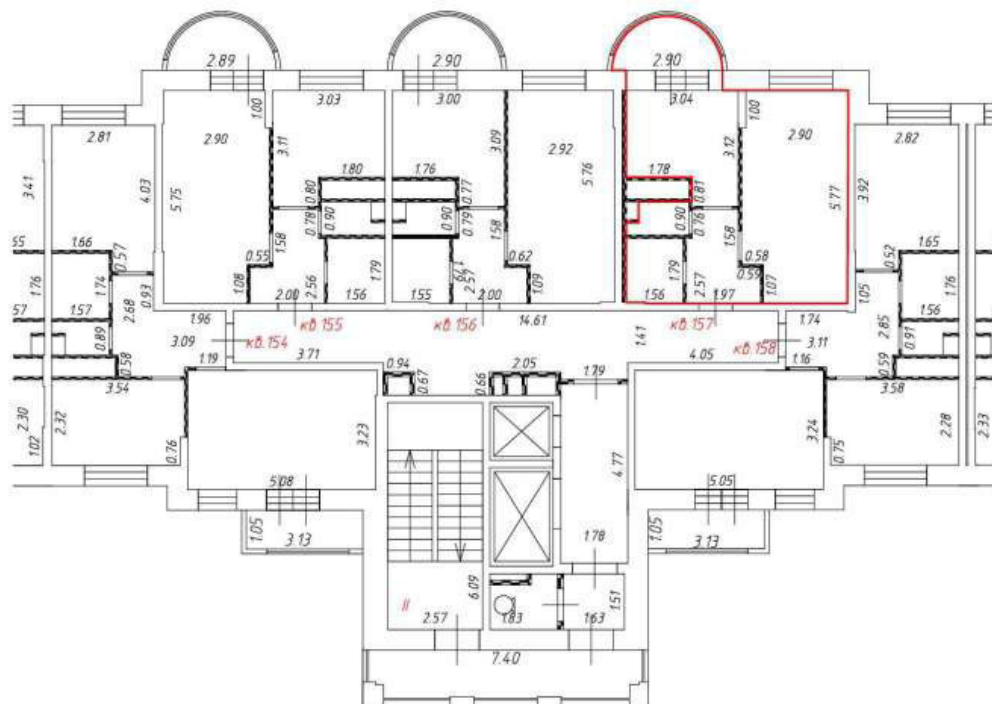

М 1:200

Условные обозначения:



- перегородка



- часть границы вновь образованного помещения

кв. 447

- номер вновь образованного помещения

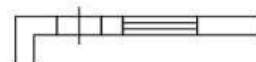

- стена с окном и дверью

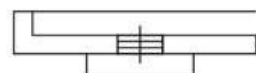

- дверь остекленная (на балкон, лоджию)

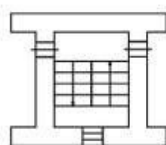

- лестница



Этаж № 17
Подъезд № 2

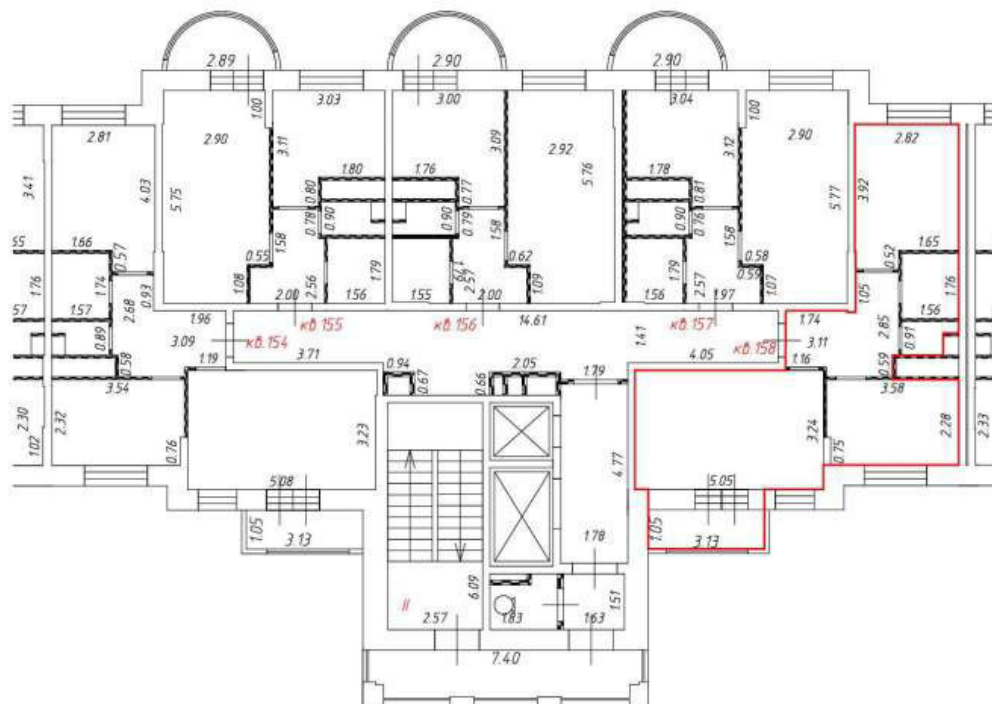

М 1:200

Условные обозначения:



- перегородка



- часть границы вновь образованного помещения

кв. 447

- номер вновь образованного помещения

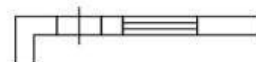

- стена с окном и дверью

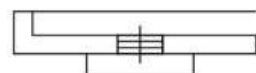

- дверь остекленная (на балкон, лоджию)

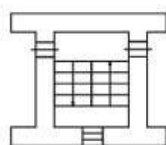

- лестница



Этаж № 2
Подъезд № 3

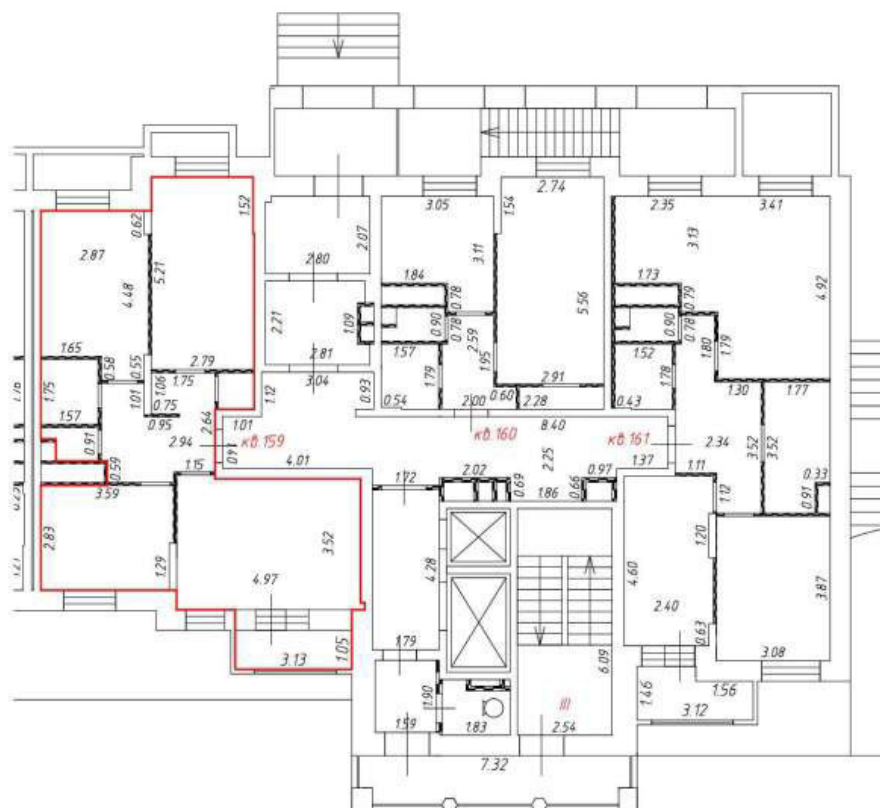

М 1:200

Условные обозначения:



- перегородка



- часть границы вновь образованного помещения

кв. 159

- номер вновь образованного помещения

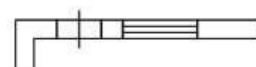

- стена с окном и дверью

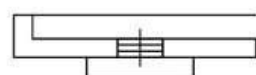

- дверь остекленная (на балкон, лоджию)

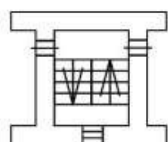

- лестница



Этаж № 2
Подъезд № 3

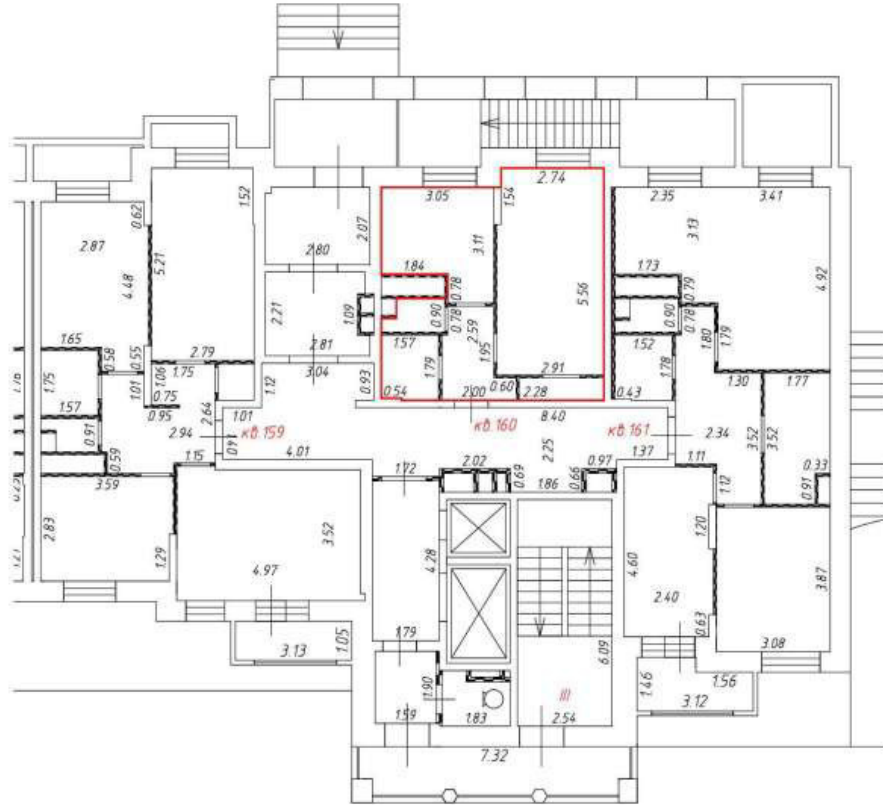

М 1:200

Условные обозначения:



- перегородка



- часть границы вновь образованного помещения

кв. 160

- номер вновь образованного помещения



- стена с окном и дверью

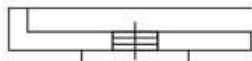

- дверь остекленная (на балкон, лоджию)

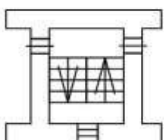

- лестница



Этаж № 2
Подъезд № 3

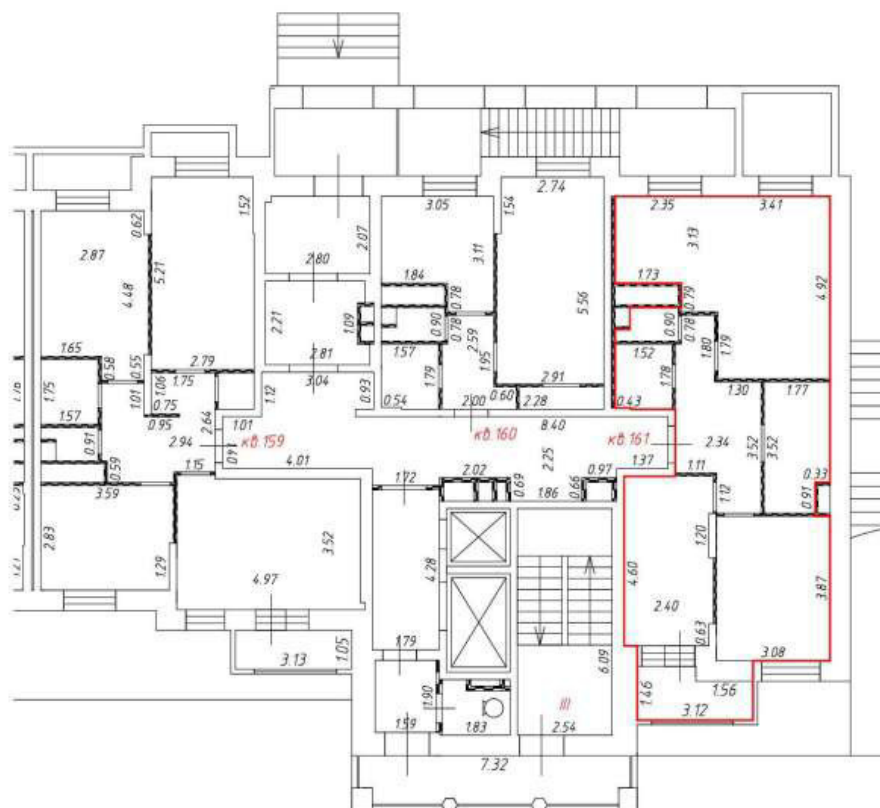

М 1:200

Условные обозначения:



- перегородка



- часть границы вновь образованного помещения

кв. 161

- номер вновь образованного помещения

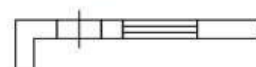

- стена с окном и дверью

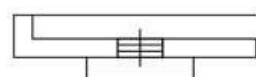

- дверь остекленная (на балкон, лоджию)

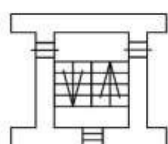

- лестница



Этаж № 3
Подъезд № 3

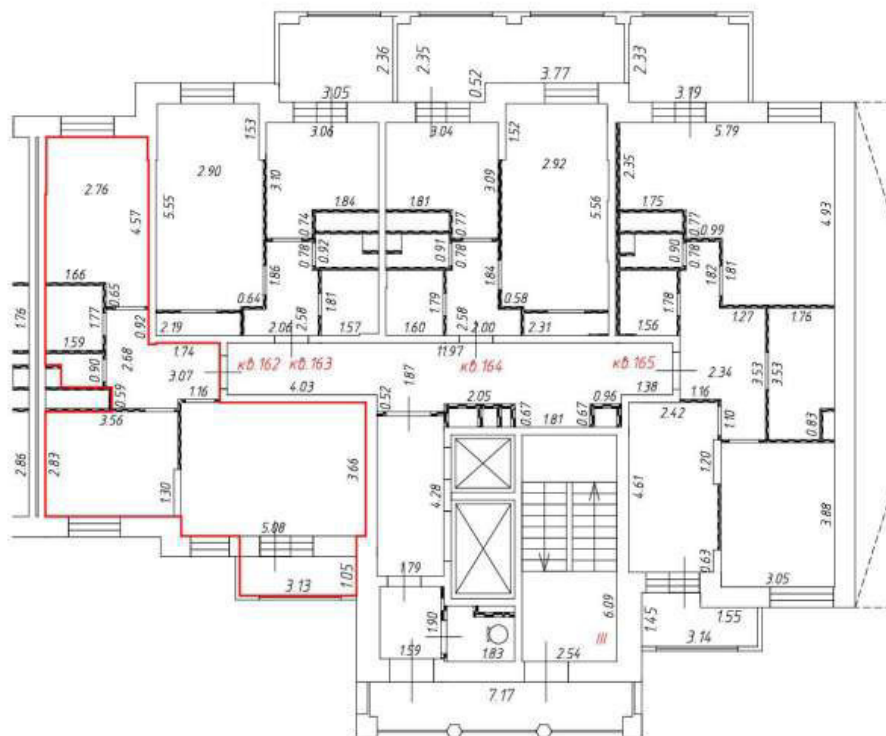

М 1:200

Условные обозначения:



- перегородка



- часть границы вновь образованного помещения

кв. 162

- номер вновь образованного помещения

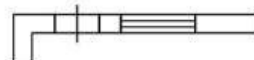

- стена с окном и дверью

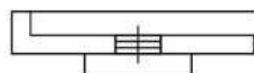

- дверь остекленная (на балкон, лоджию)

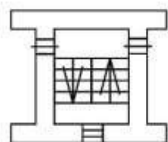

- лестница



Этаж № 3
Подъезд № 3

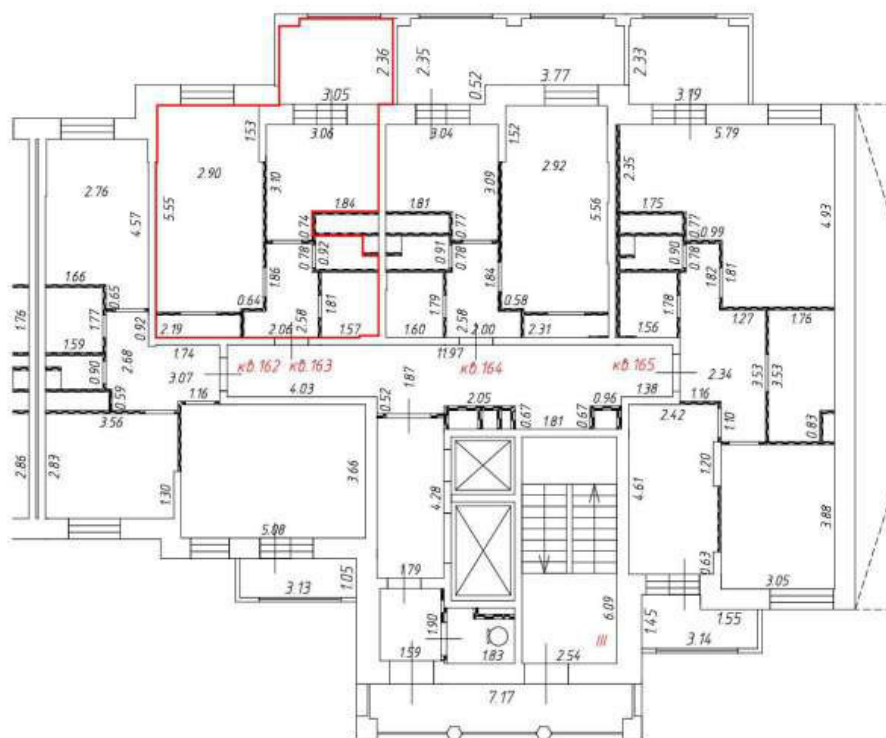

М 1:200

Условные обозначения:



- перегородка



- часть границы вновь образованного помещения

кв. 163

- номер вновь образованного помещения

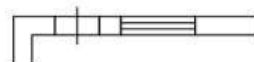

- стена с окном и дверью

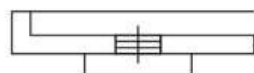

- дверь остекленная (на балкон, лоджию)

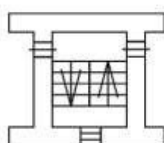

- лестница



Этаж № 3
Подъезд № 3

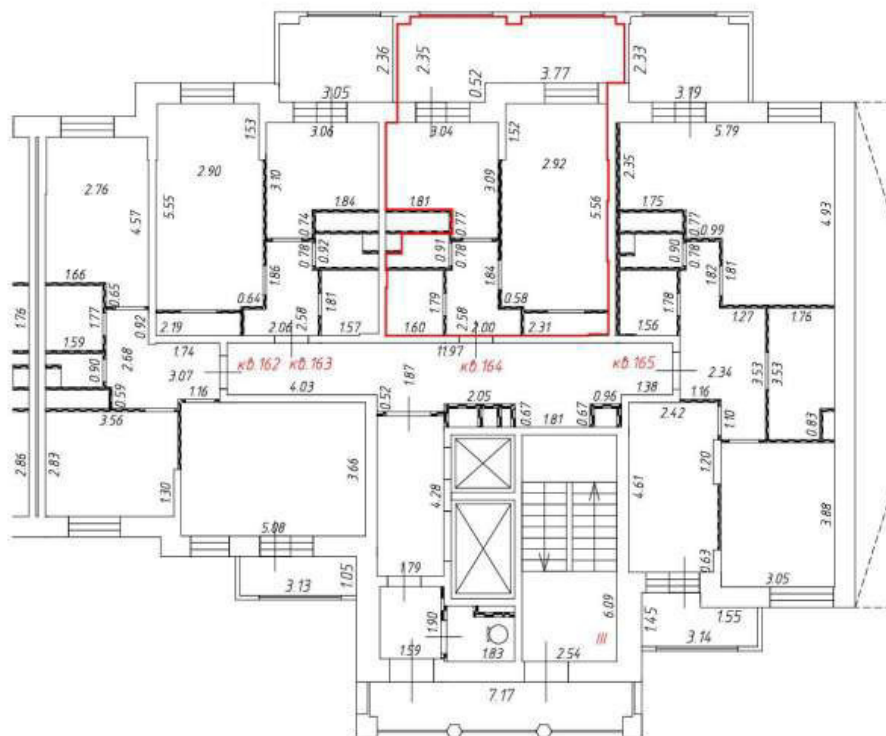

М 1:200

Условные обозначения:



- перегородка



- часть границы вновь образованного помещения

кв. 164

- номер вновь образованного помещения



- стена с окном и дверью

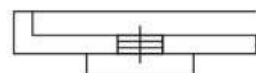

- дверь остекленная (на балкон, лоджию)

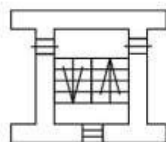

- лестница



Этаж № 3
Подъезд № 3

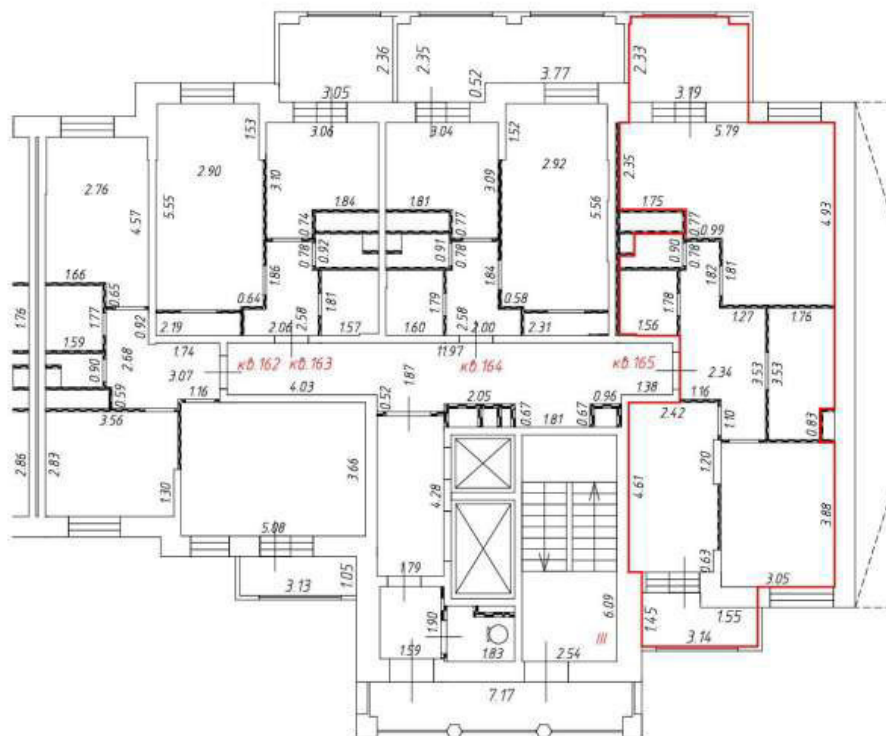

М 1:200

Условные обозначения:



- перегородка



- часть границы вновь образованного помещения

кв. 165

- номер вновь образованного помещения

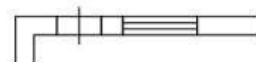

- стена с окном и дверью

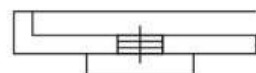

- дверь остекленная (на балкон, лоджию)

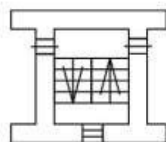

- лестница



Этаж № 4
Подъезд № 3

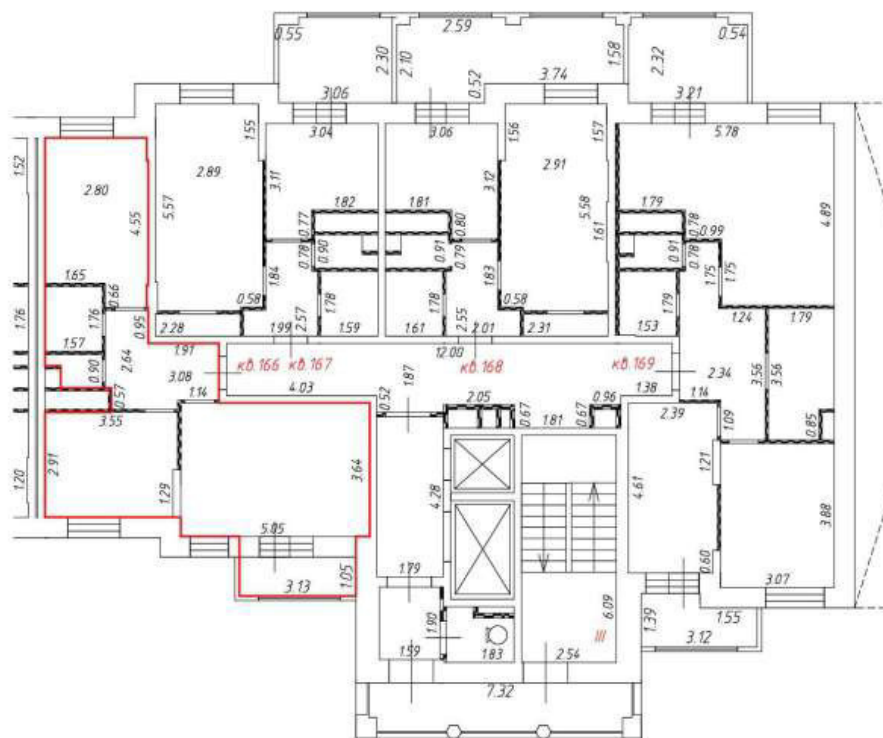

М 1:200

Условные обозначения:



- перегородка



- часть границы вновь образованного помещения

кв. 166

- номер вновь образованного помещения

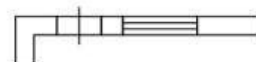

- стена с окном и дверью

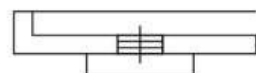

- дверь остекленная (на балкон, лоджию)

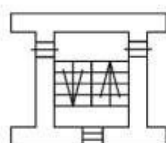

- лестница



Этаж № 4
Подъезд № 3

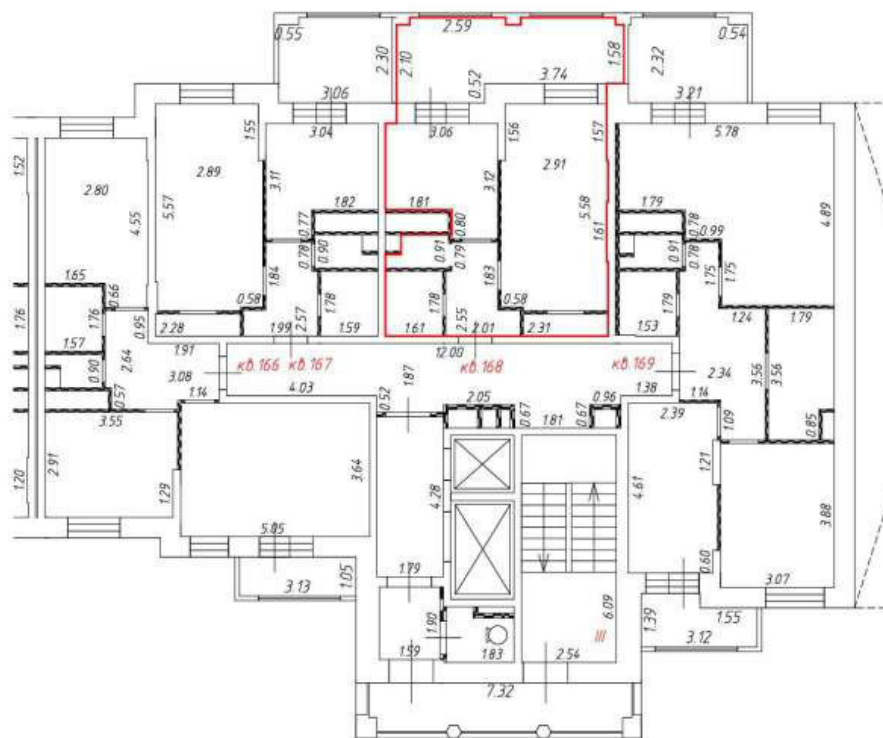

М 1:200

Условные обозначения:



- перегородка



- часть границы вновь образованного помещения

кв. 168

- номер вновь образованного помещения



- стена с окном и дверью

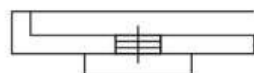

- дверь остекленная (на балкон, лоджию)

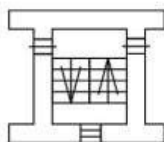

- лестница



Этаж № 4
Подъезд № 3

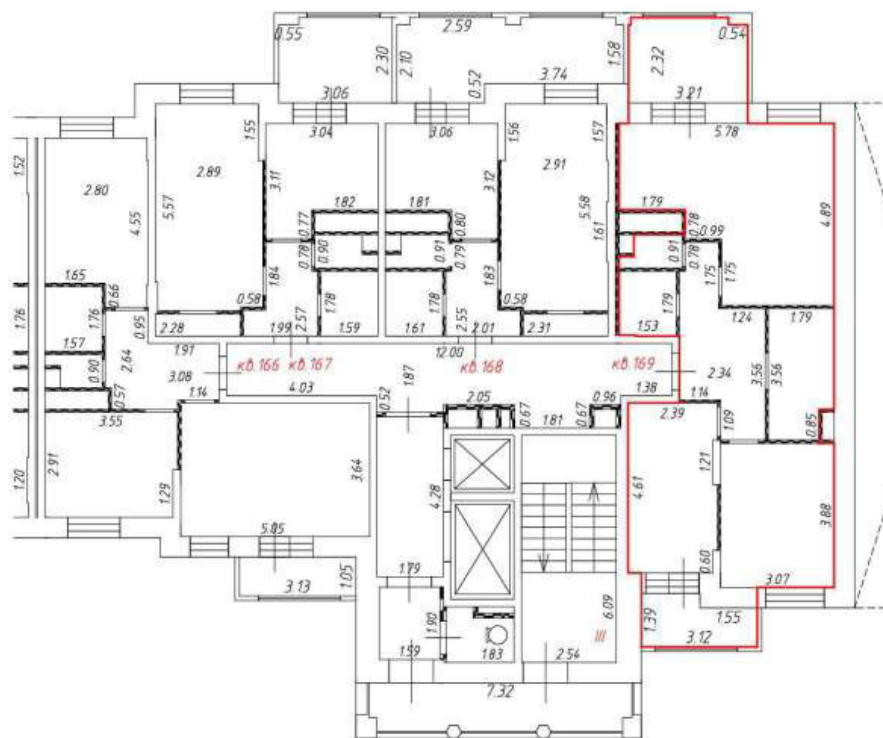

М 1:200

Условные обозначения:



- перегородка



- часть границы вновь образованного помещения

кв. 169

- номер вновь образованного помещения



- стена с окном и дверью

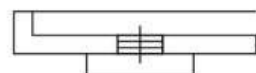

- дверь остекленная (на балкон, лоджию)

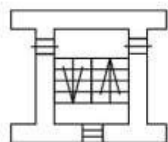

- лестница



Этаж № 5
Подъезд № 3

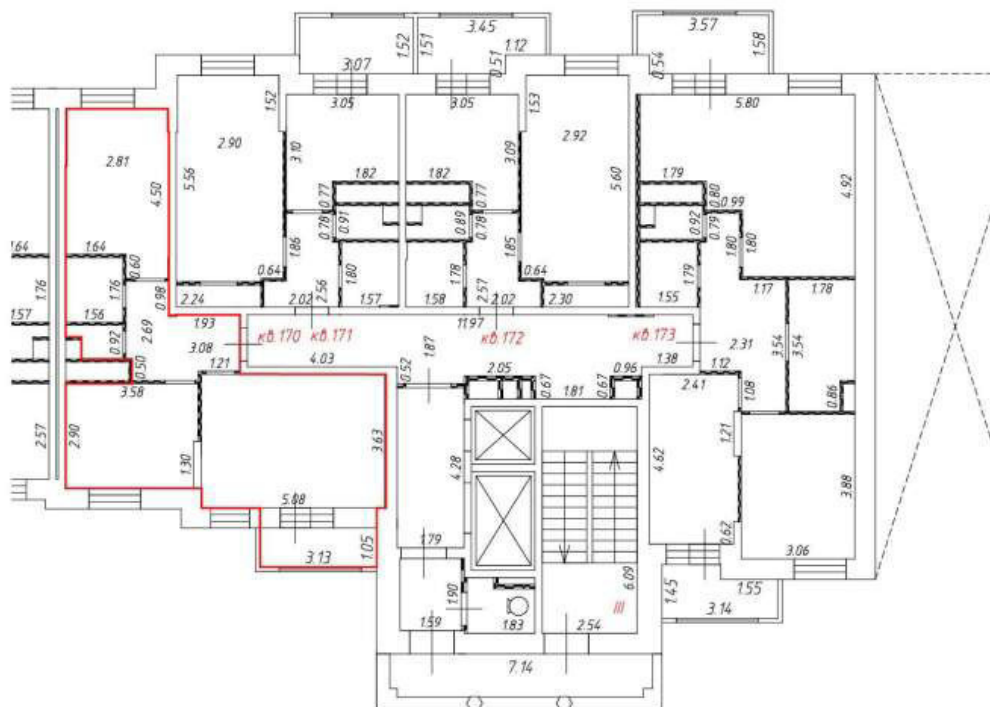

М 1:200

Условные обозначения:



- перегородка



- часть границы вновь образованного помещения

кв. 170

- номер вновь образованного помещения

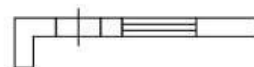

- стена с окном и дверью



- дверь остекленная (на балкон, лоджию)

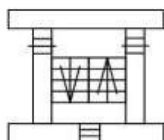

- лестница



Этаж № 5
Подъезд № 3

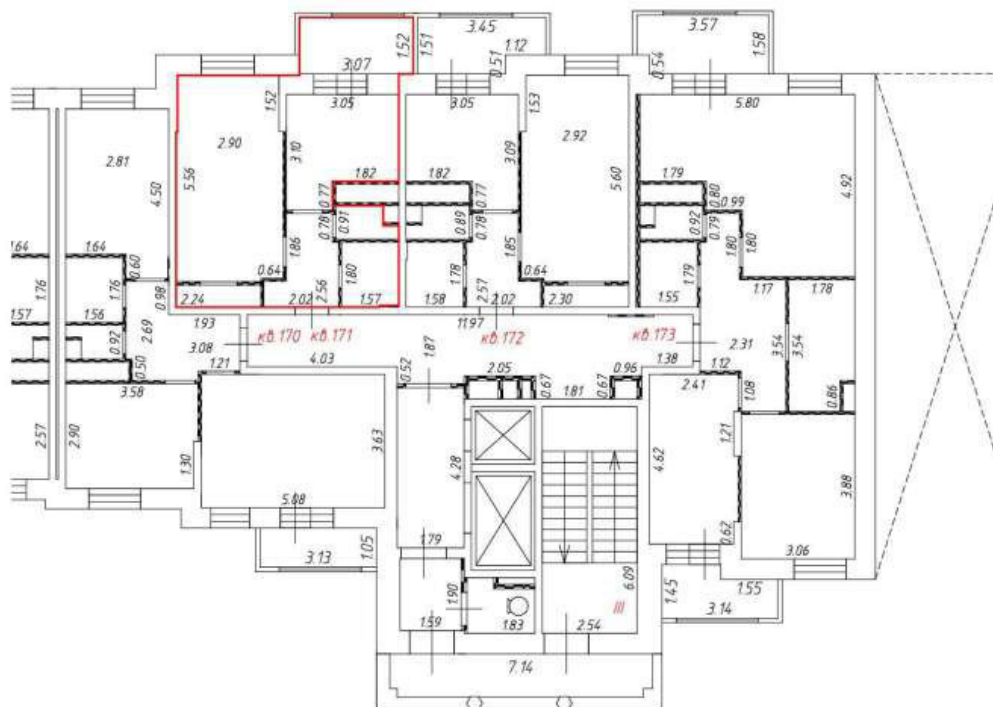

М 1:200

Условные обозначения:



- перегородка



- часть границы вновь образованного помещения

кв. 170

- номер вновь образованного помещения

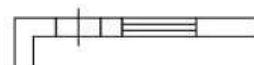

- стена с окном и дверью



- дверь остекленная (на балкон, лоджию)

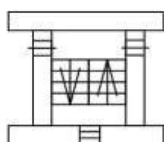

- лестница



Этаж № 5
Подъезд № 3

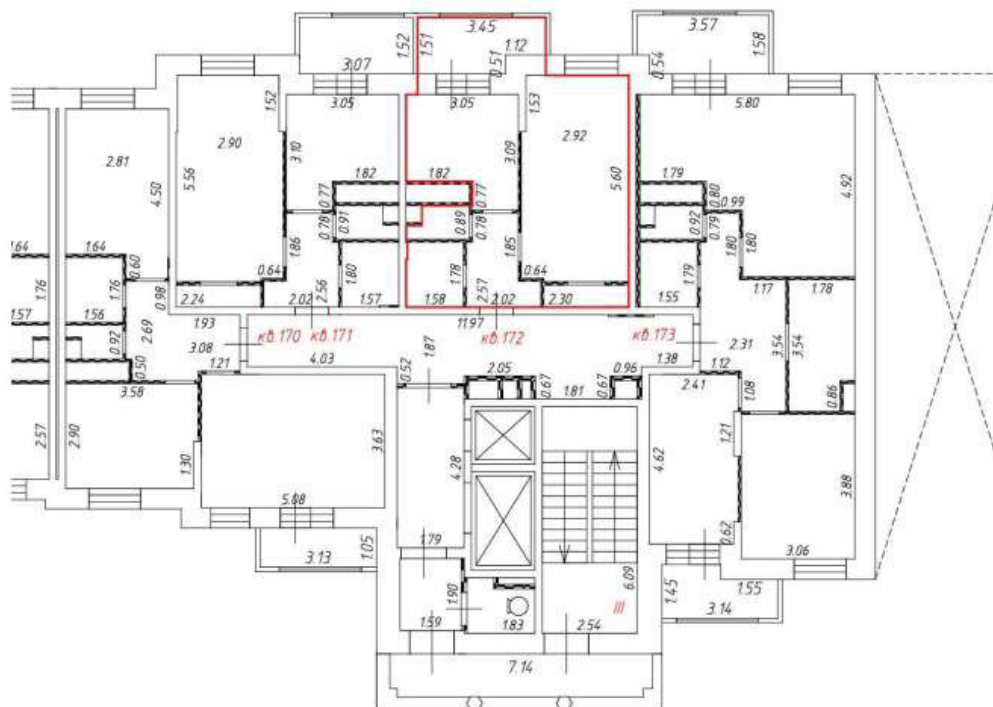

М 1:200

Условные обозначения:



- перегородка



- часть границы вновь образованного помещения

кв. 170

- номер вновь образованного помещения

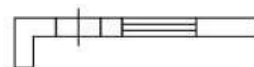

- стена с окном и дверью



- дверь остекленная (на балкон, лоджию)

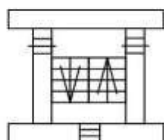

- лестница



Этаж № 5
Подъезд № 3

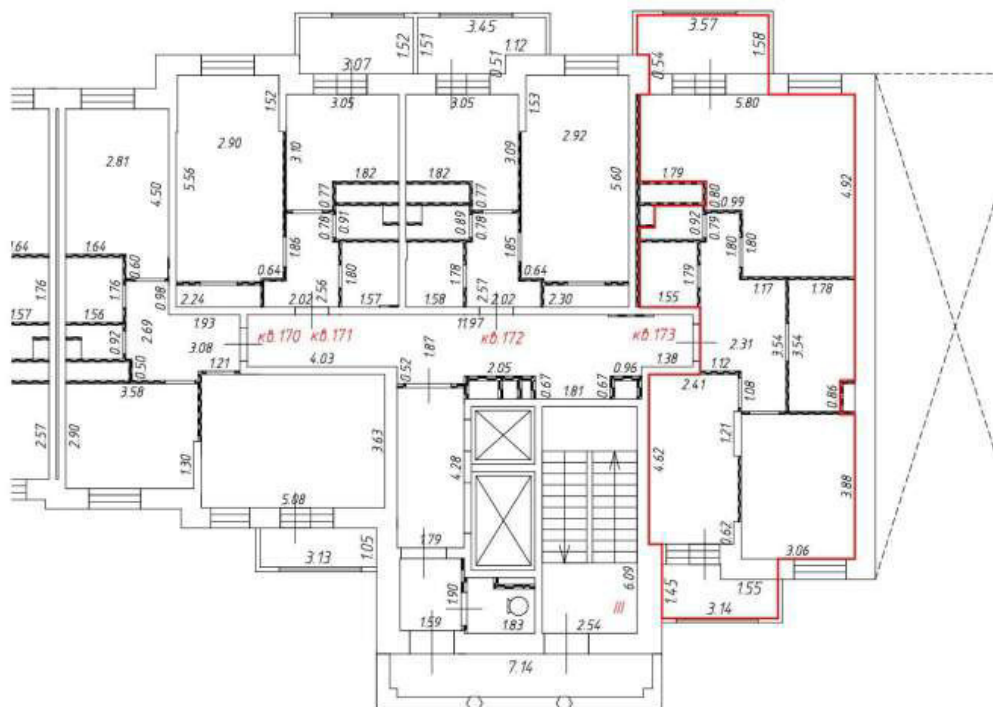

М 1:200

Условные обозначения:



- перегородка



- часть границы вновь образованного помещения

кв. 170

- номер вновь образованного помещения

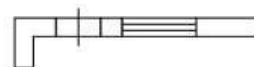

- стена с окном и дверью



- дверь остекленная (на балкон, лоджию)

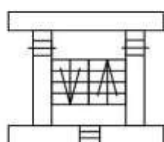

- лестница



Этаж № 6
Подъезд № 3

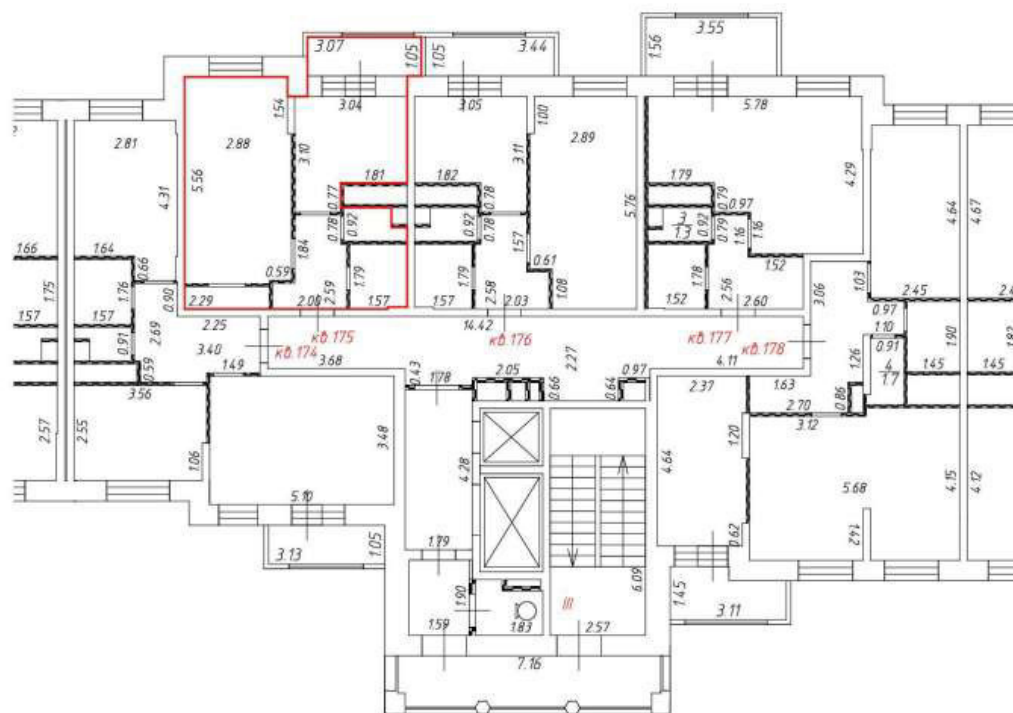

М 1:200

Условные обозначения:



- перегородка



- часть границы вновь образованного помещения

кв. 403

- номер вновь образованного помещения

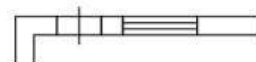

- стена с окном и дверью

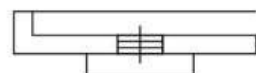

- дверь остекленная (на балкон, лоджию)

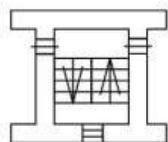

- лестница



Этаж № 6
Подъезд № 3

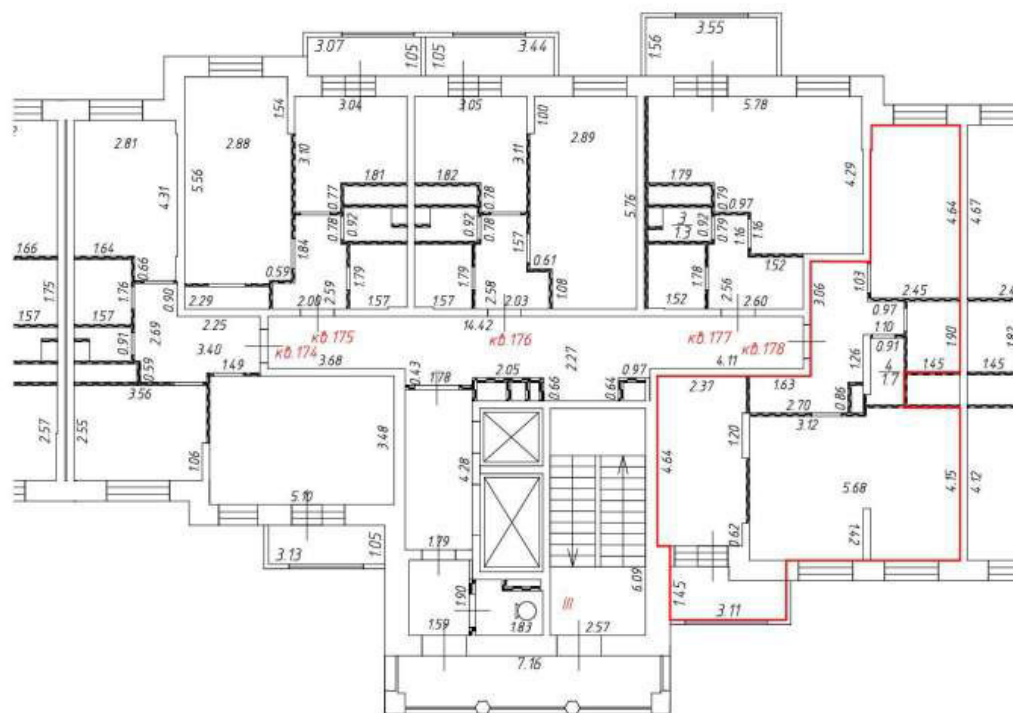

М 1:200

Условные обозначения:



- перегородка



- часть границы вновь образованного помещения

кв. 403

- номер вновь образованного помещения

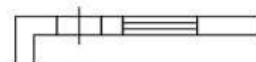

- стена с окном и дверью

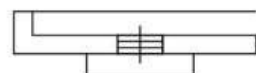

- дверь остекленная (на балкон, лоджию)

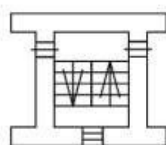

- лестница



Этаж № 7
Подъезд № 3

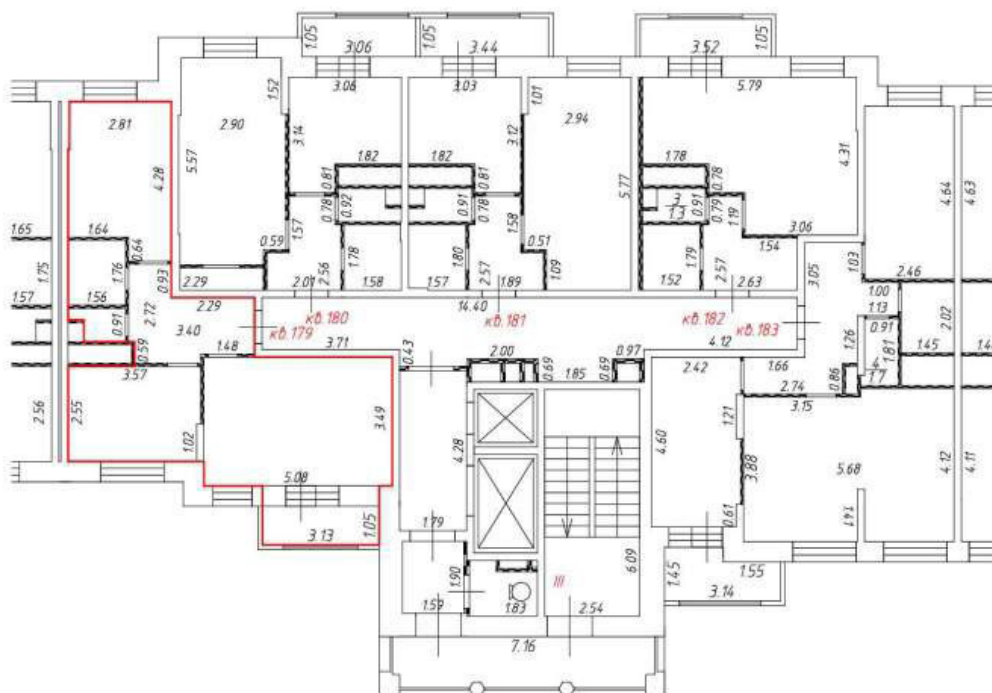

М 1:200

Условные обозначения:



- перегородка



- часть границы вновь образованного помещения

кв. 410

- номер вновь образованного помещения

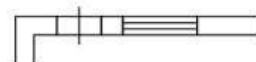

- стена с окном и дверью

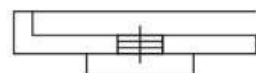

- дверь остекленная (на балкон, лоджию)

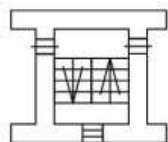

- лестница



Этаж № 7
Подъезд № 3

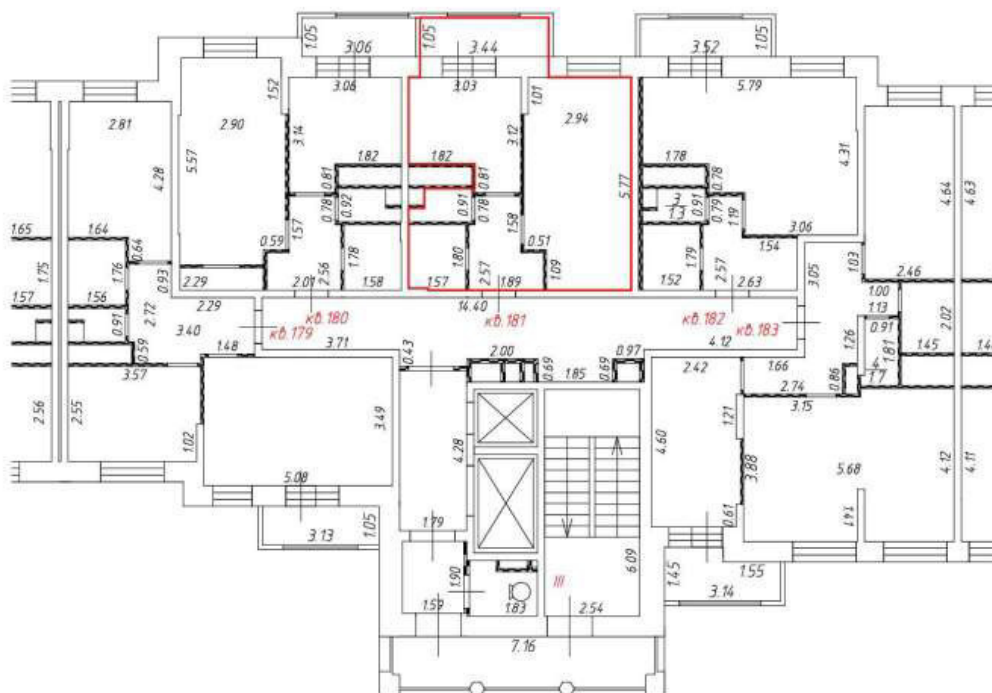

М 1:200

Условные обозначения:



- перегородка



- часть границы вновь образованного помещения

кв. 410

- номер вновь образованного помещения

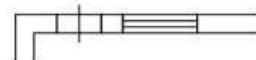

- стена с окном и дверью

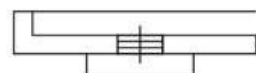

- дверь остекленная (на балкон, лоджию)

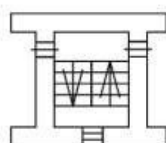

- лестница



Этаж № 7
Подъезд № 3

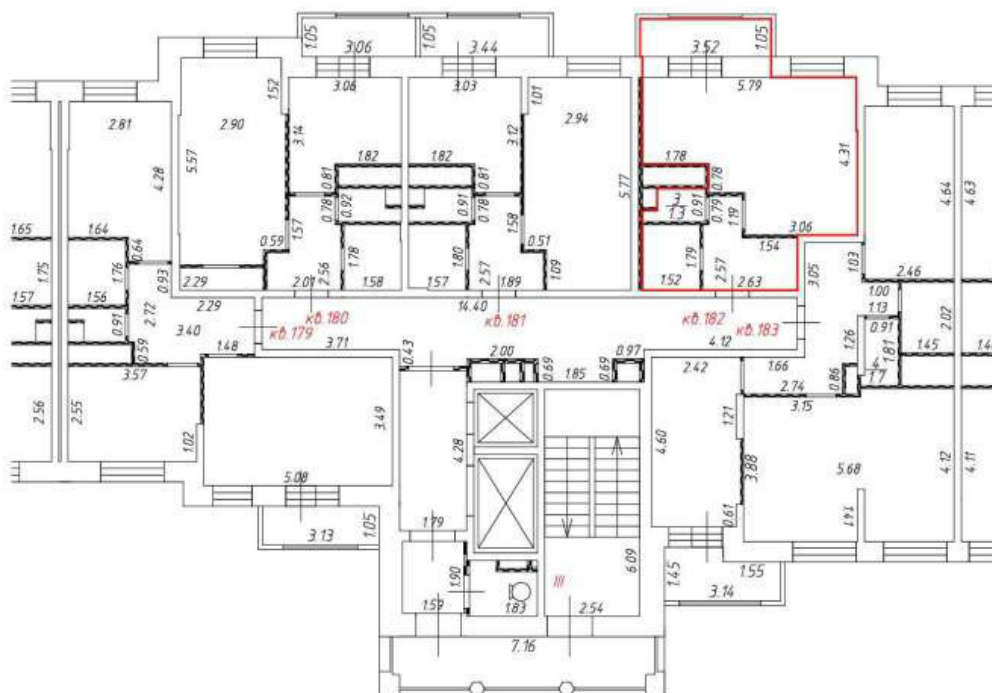

М 1:200

Условные обозначения:



- перегородка



- часть границы вновь образованного помещения

кв. 410

- номер вновь образованного помещения

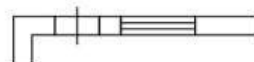

- стена с окном и дверью

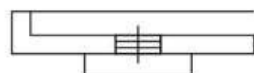

- дверь остекленная (на балкон, лоджию)

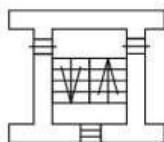

- лестница



Этаж № 7
Подъезд № 3

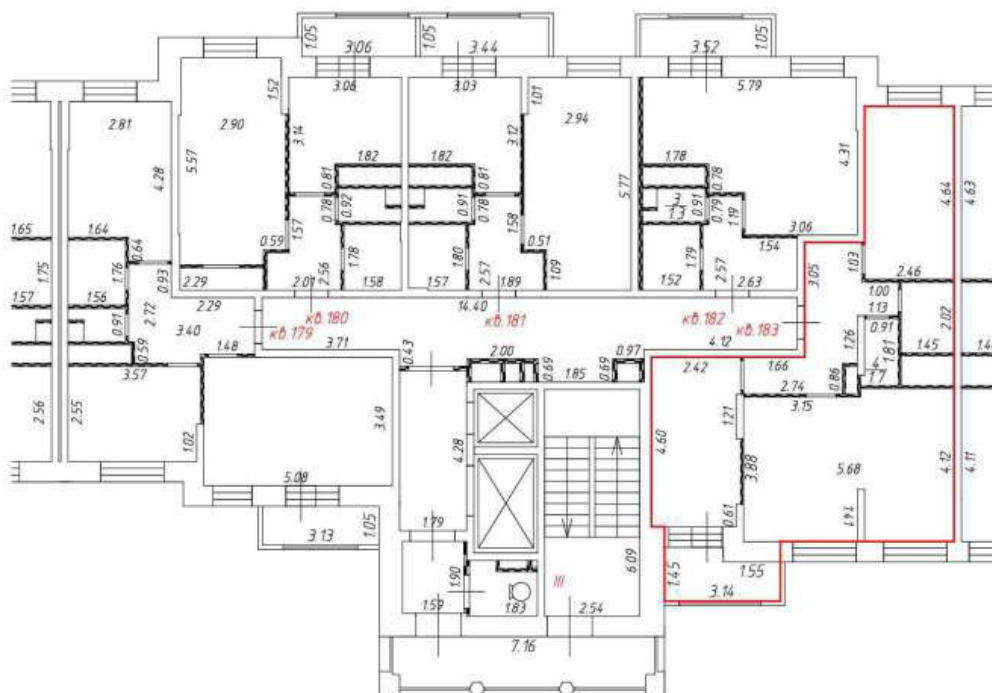

М 1:200

Условные обозначения:



- перегородка



- часть границы вновь образованного помещения

кв. 410

- номер вновь образованного помещения

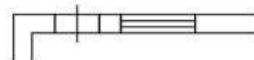

- стена с окном и дверью

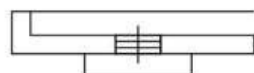

- дверь остекленная (на балкон, лоджию)

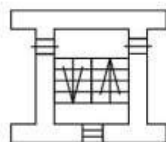

- лестница



Этаж № 8
Подъезд № 3

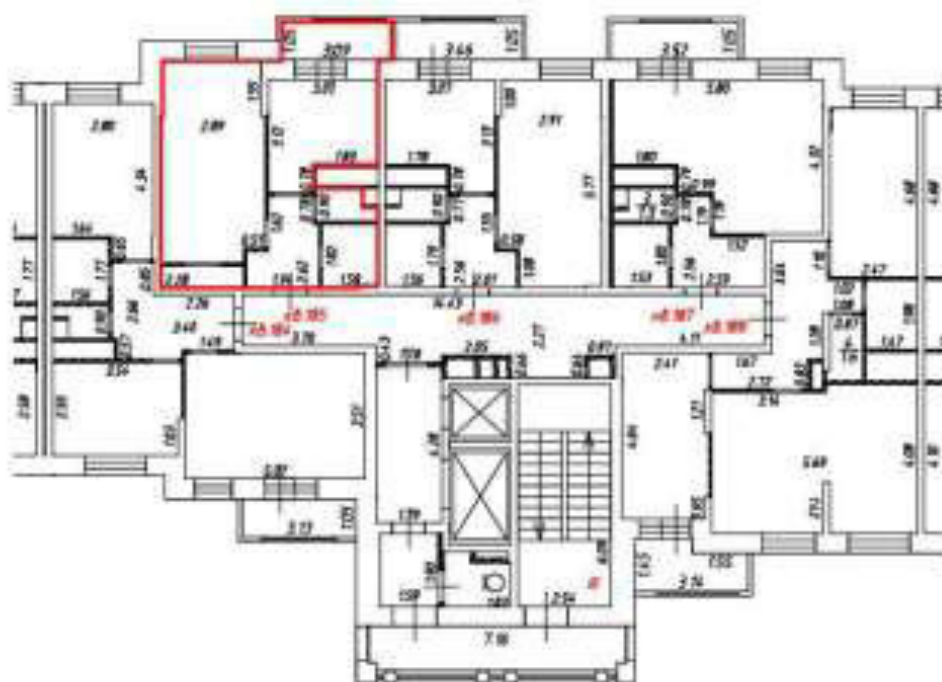

M 1:200

Условные обозначения:



- перегородка



- часть границы вновь образованного помещения

к.о. 411

- номер вновь образованного помещения



- стена с окном и дверью



- дверь остекленная (на балкон, лоджии)



- лестница



Этаж № 8
Подъезд № 3

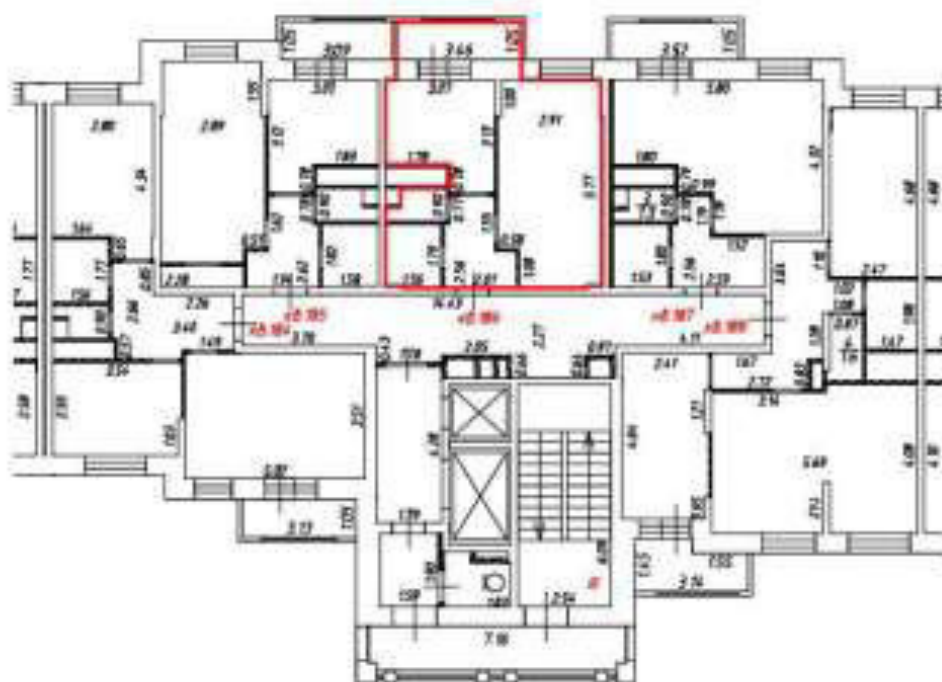

M 1:200

Условные обозначения:



- перегородка



- часть границы вновь образованного помещения

к.о. 411

- номер вновь образованного помещения



- стена с окном и дверью



- дверь остекленная (на балкон, лоджии)



- лестница



Этаж № 8
Подъезд № 3

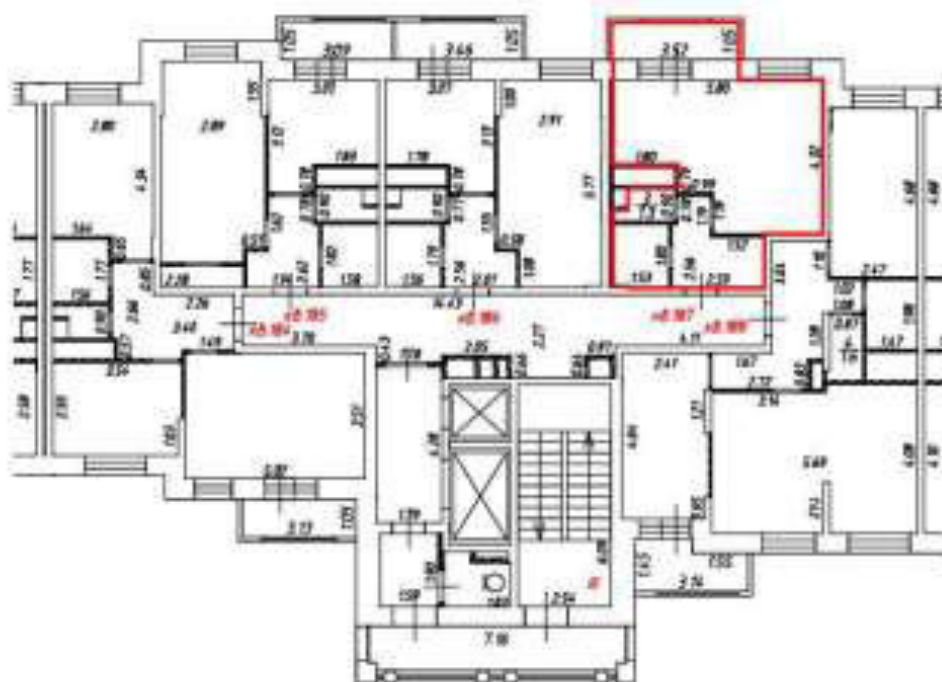

М 1:200

Условные обозначения:



- перегородка



- часть границы вновь образованного помещения

кв. 411

- номер вновь образованного помещения



- стена с окном и дверью



- дверь остекленная (на балкон, лоджии)



- лестница



Этаж № 8
Подъезд № 3



М 1:200

Условные обозначения:



- перегородка



- часть границы вновь образованного помещения

к.о. 411

- номер вновь образованного помещения



- стена с окном и дверью



- дверь остекленная (на балкон, лоджии)



- лестница



Этаж № 9
Подъезд № 3

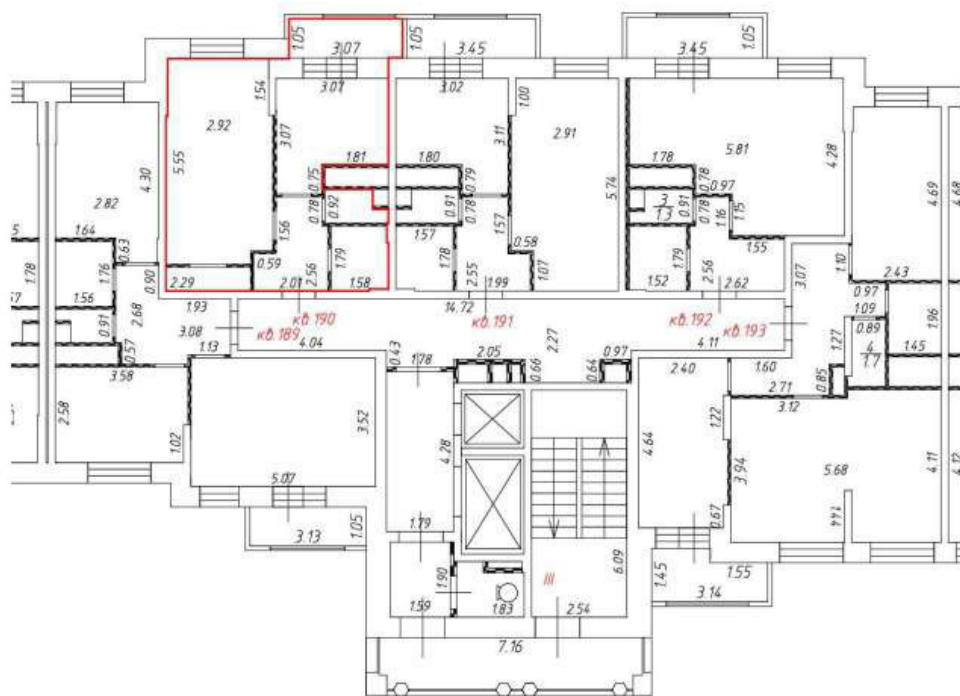

М 1:200

Условные обозначения:



- перегородка



- часть границы вновь образованного помещения

кв. 190

- номер вновь образованного помещения

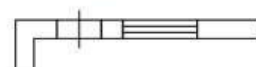

- стена с окном и дверью

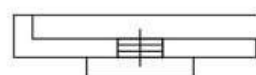

- дверь остекленная (на балкон, лоджию)

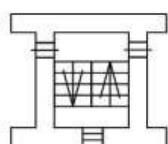

- лестница



Этаж № 9
Подъезд № 3

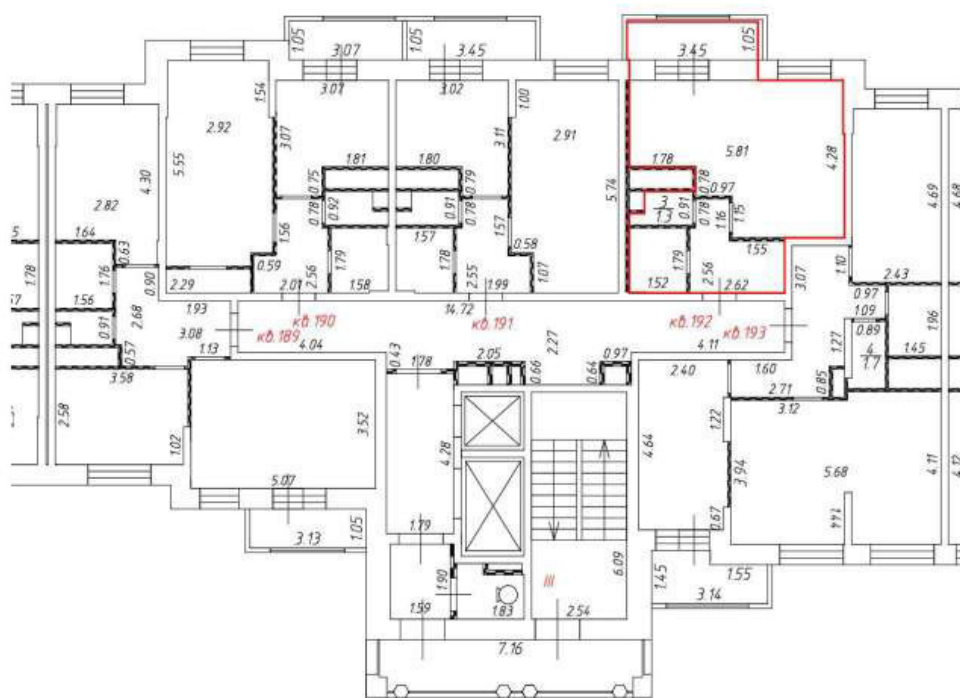

M 1:200

Условные обозначения:



- перегородка



- часть границы вновь образованного помещения

кв. 192

- номер вновь образованного помещения



- стена с окном и дверью

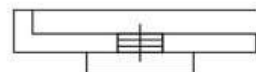

- дверь остекленная (на балкон, лоджию)

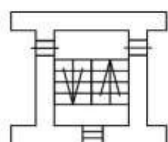

- лестница



Этаж № 9
Подъезд № 3

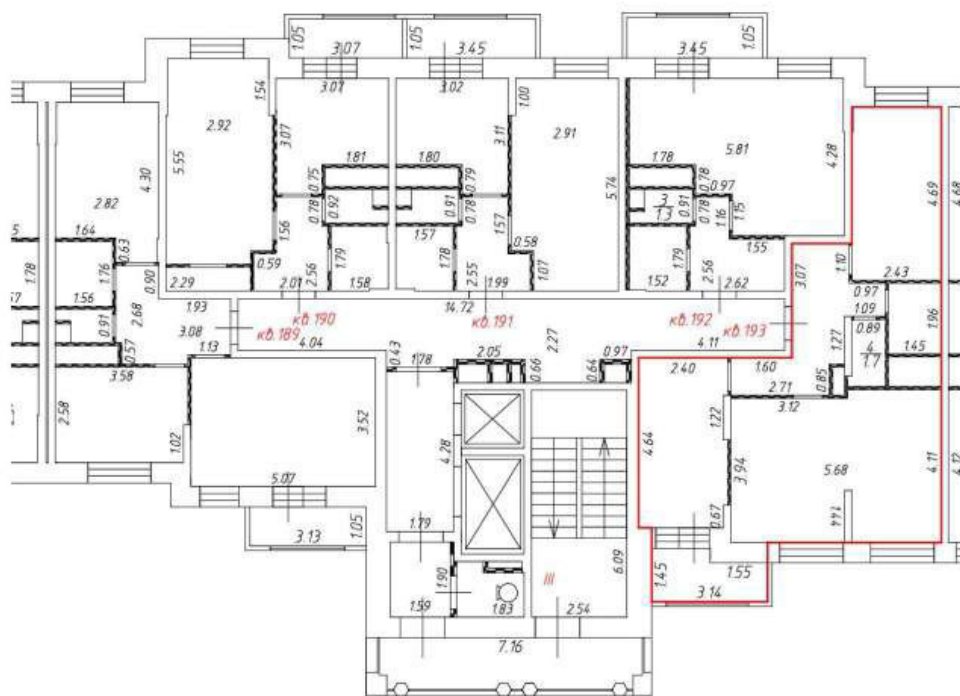

М 1:200

Условные обозначения:



- перегородка



- часть границы вновь образованного помещения

кв. 193

- номер вновь образованного помещения

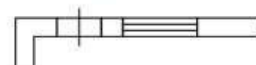

- стена с окном и дверью

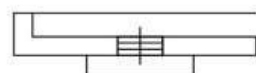

- дверь остекленная (на балкон, лоджию)

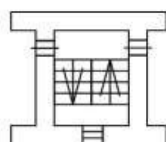

- лестница



Этаж № 10
Подъезд № 3

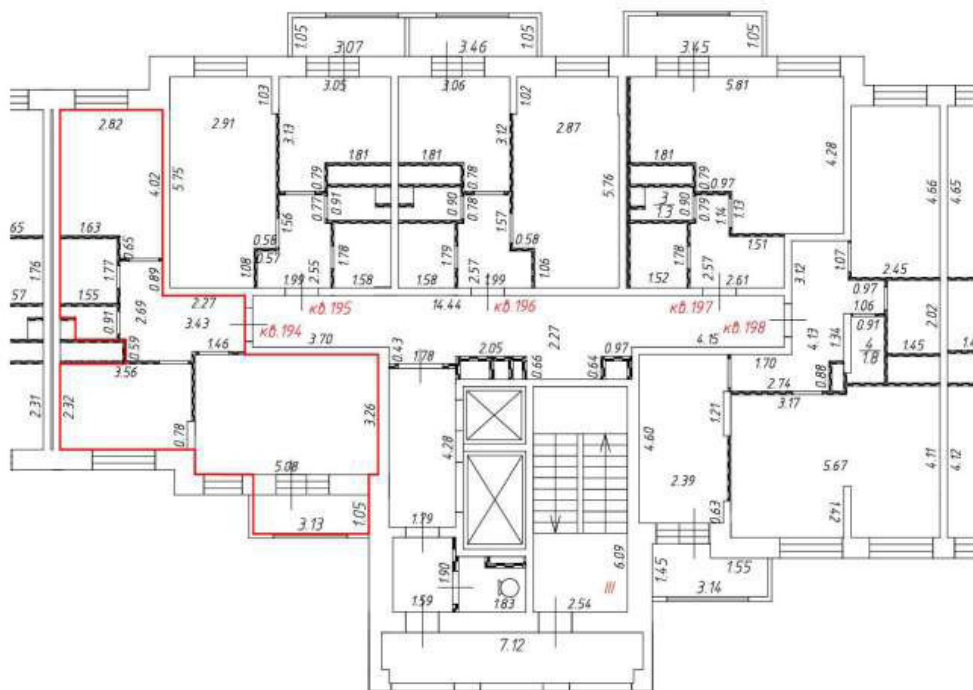

М 1:200

Условные обозначения:



- перегородка



- часть границы вновь образованного помещения

кв. 194

- номер вновь образованного помещения

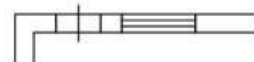

- стена с окном и дверью



- дверь остекленная (на балкон, лоджию)

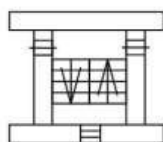

- лестница



Этаж № 10
Подъезд № 3

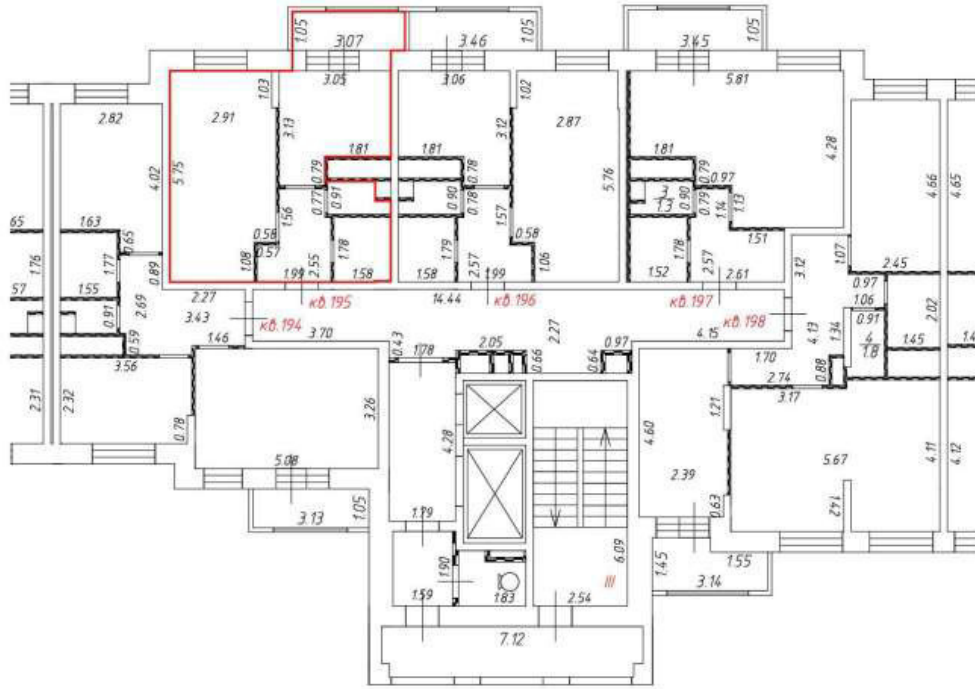

М 1:200

Условные обозначения:



- перегородка



- часть границы вновь образованного помещения

кв. 194

- номер вновь образованного помещения

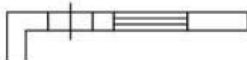

- стена с окном и дверью

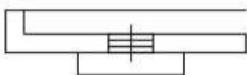

- дверь остекленная (на балкон, лоджию)

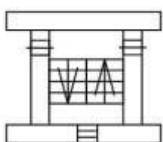

- лестница



Этаж № 10
Подъезд № 3

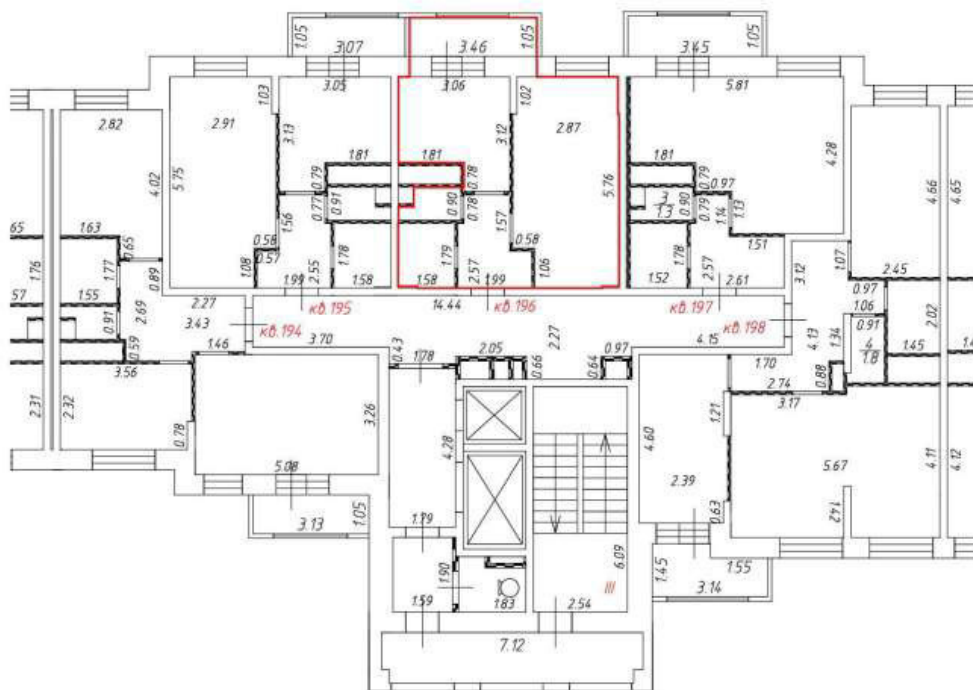

М 1:200

Условные обозначения:



- перегородка



- часть границы вновь образованного помещения

кв. 194

- номер вновь образованного помещения

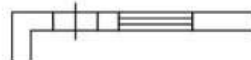

- стена с окном и дверью



- дверь остекленная (на балкон, лоджию)

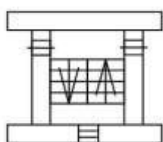

- лестница



Этаж № 10
Подъезд № 3

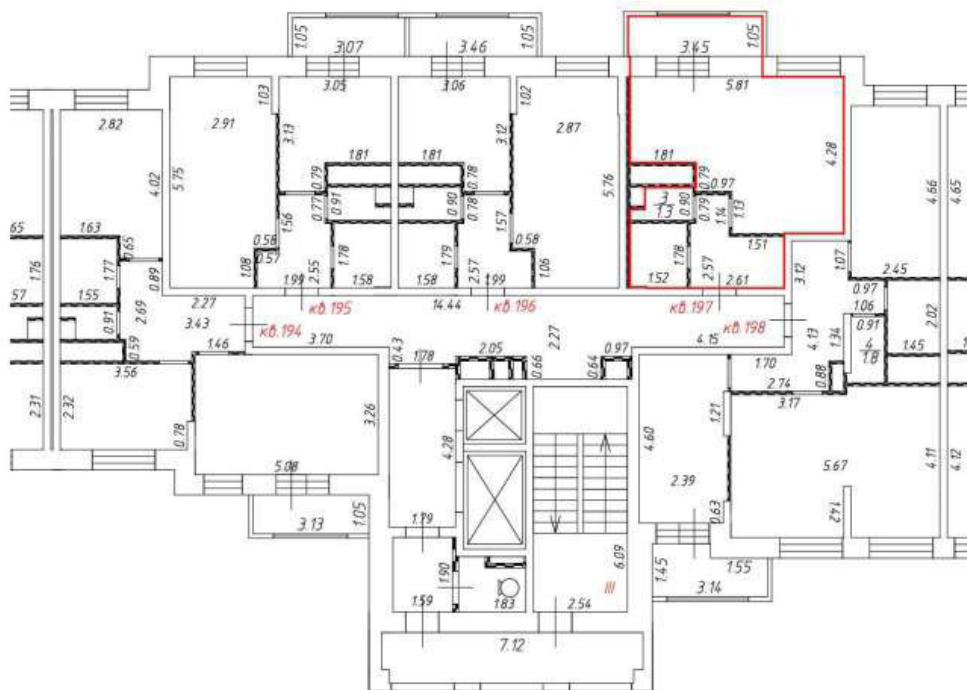

М 1:200

Условные обозначения:



- перегородка



- часть границы вновь образованного помещения

кв. 194

- номер вновь образованного помещения

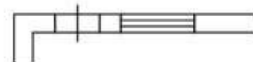

- стена с окном и дверью



- дверь остекленная (на балкон, лоджию)

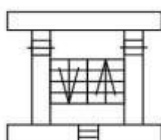

- лестница



Этаж № 10
Подъезд № 3

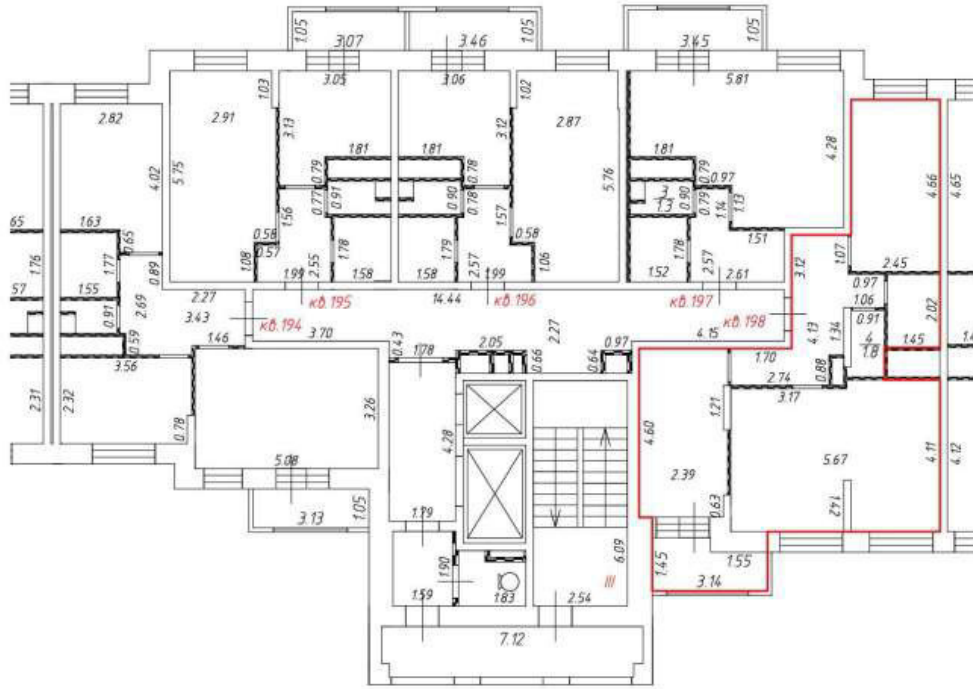

М 1:200

Условные обозначения:



- перегородка



- часть границы вновь образованного помещения

кв. 194

- номер вновь образованного помещения

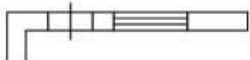

- стена с окном и дверью

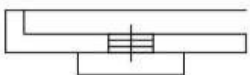

- дверь остекленная (на балкон, лоджию)

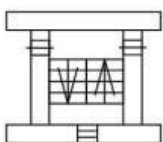

- лестница



Этаж № 11
Подъезд № 3

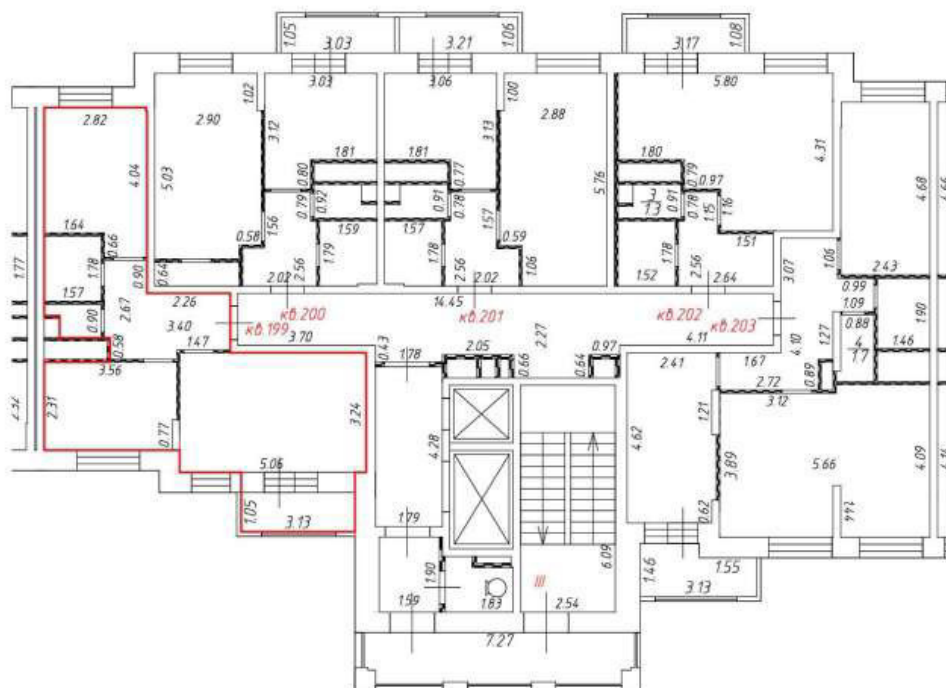

М 1:200

Условные обозначения:



- перегородка



- часть границы вновь образованного помещения

кв. 199

- номер вновь образованного помещения

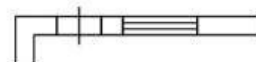

- стена с окном и дверью

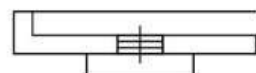

- дверь остекленная (на балкон, лоджию)

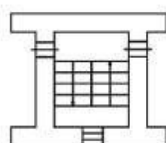

- лестница



Этаж № 11
Подъезд № 3

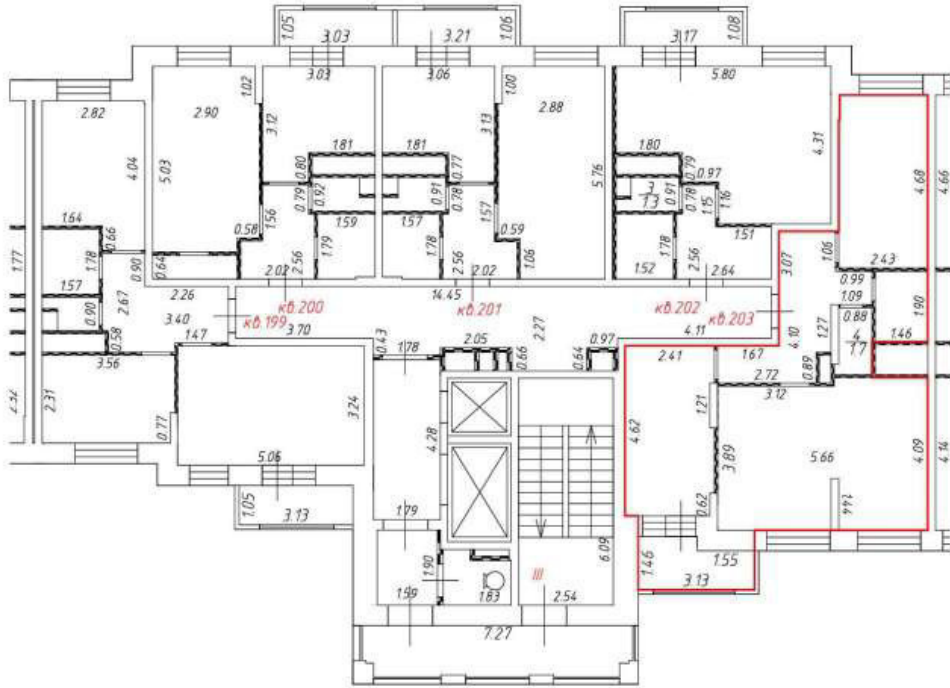

М 1:200

Условные обозначения:



- перегородка



- часть границы вновь образованного помещения

кв. 203

- номер вновь образованного помещения



- стена с окном и дверью

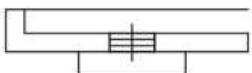

- дверь остекленная (на балкон, лоджию)

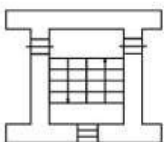

- лестница



Этаж № 12
Подъезд № 3

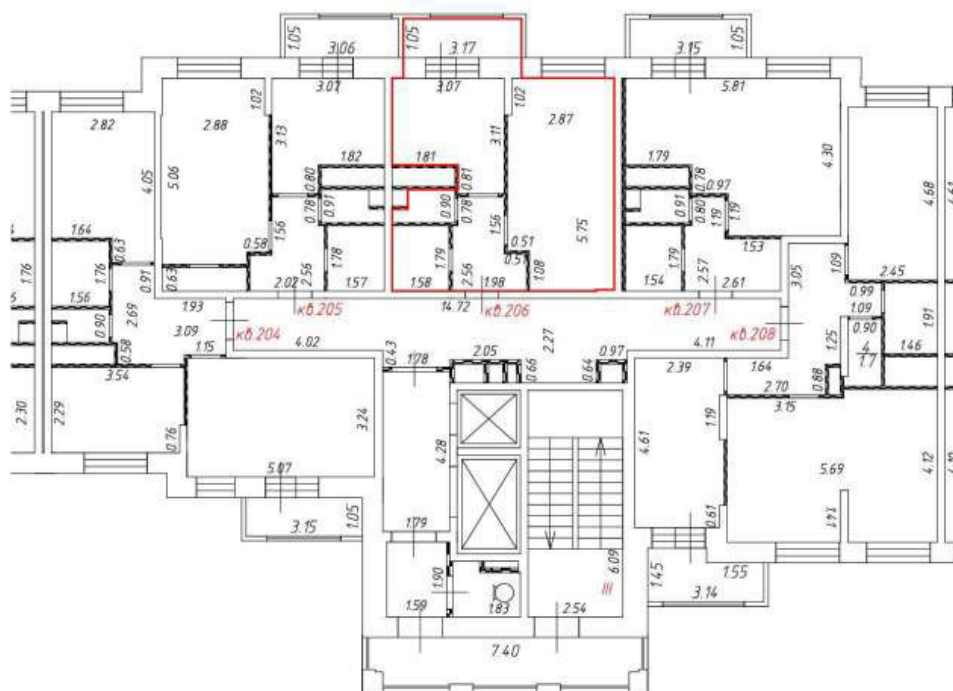

М 1:200

Условные обозначения:



- перегородка



- часть границы вновь образованного помещения

кв. 430

- номер вновь образованного помещения

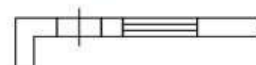

- стена с окном и дверью

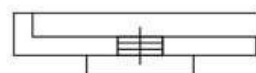

- дверь остекленная (на балкон, лоджию)

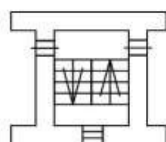

- лестница



Этаж № 12
Подъезд № 3

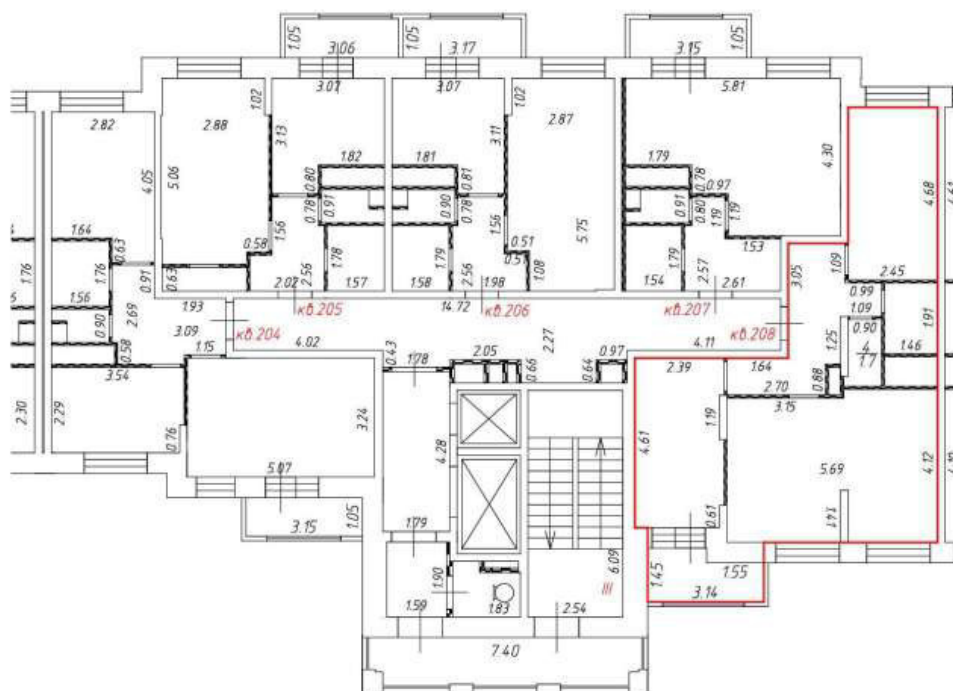

М 1:200

Условные обозначения:



- перегородка



- часть границы вновь образованного помещения

кв. 430

- номер вновь образованного помещения

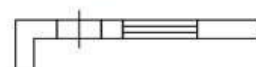

- стена с окном и дверью

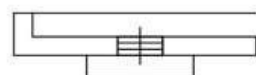

- дверь остекленная (на балкон, лоджию)

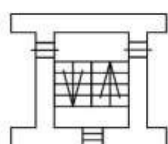

- лестница



Этаж № 13
Подъезд № 3

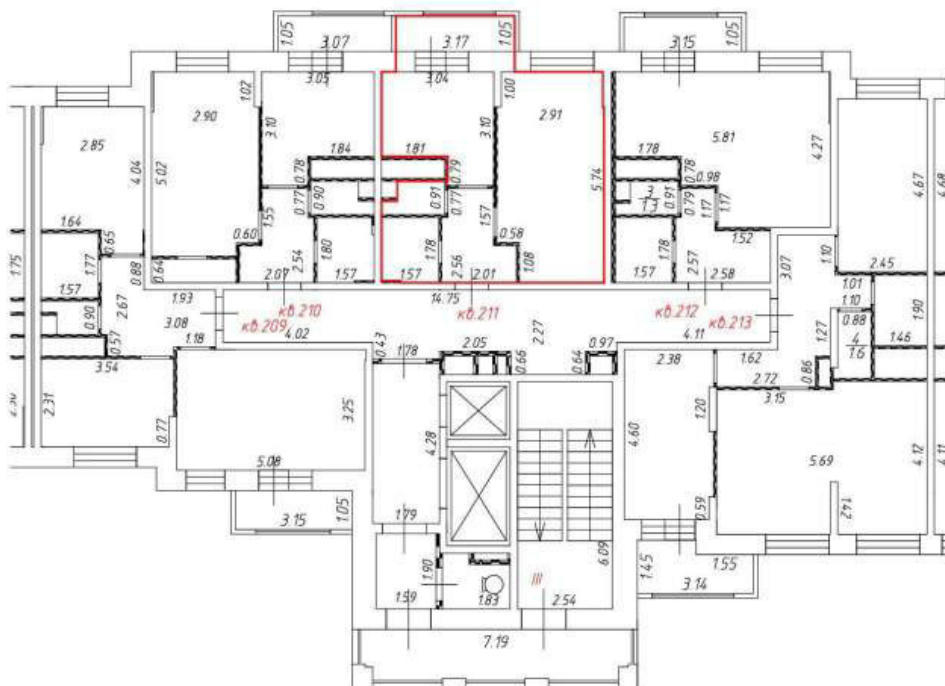

М 1:200

Условные обозначения:



- перегородка



- часть границы вновь образованного помещения

кв. 211

- номер вновь образованного помещения

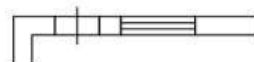

- стена с окном и дверью

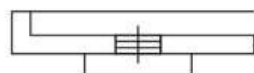

- дверь остекленная (на балкон, лоджию)

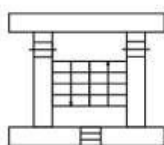

- лестница



Этаж № 13
Подъезд № 3

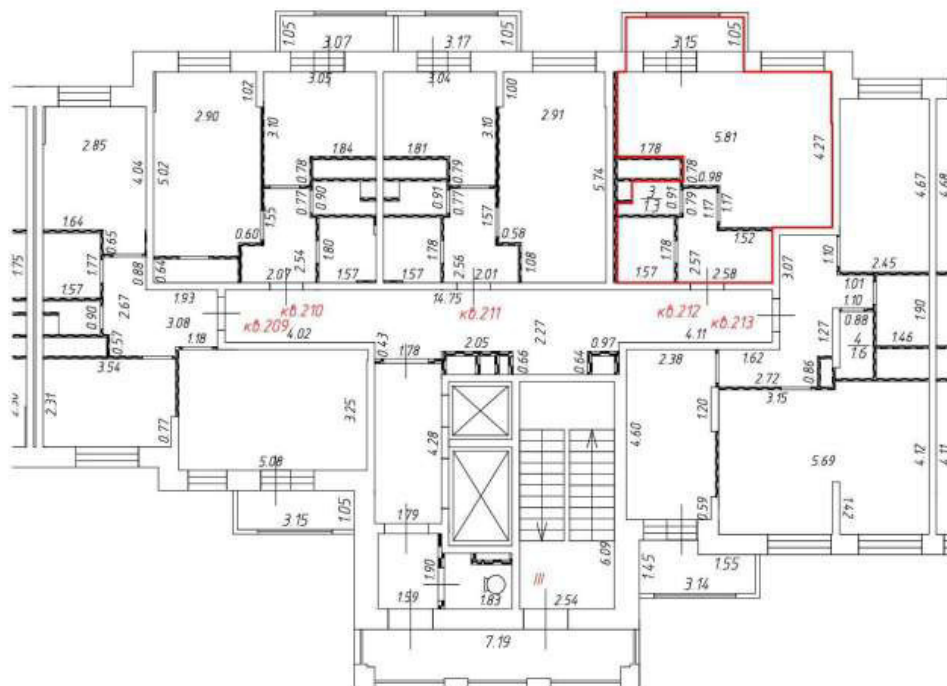

М 1:200

Условные обозначения:



- перегородка



- часть границы вновь образованного помещения

кв. 212

- номер вновь образованного помещения

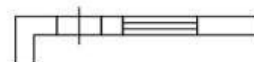

- стена с окном и дверью

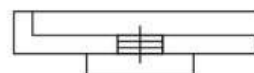

- дверь остекленная (на балкон, лоджию)

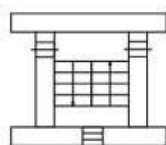

- лестница



Этаж № 14
Подъезд № 3

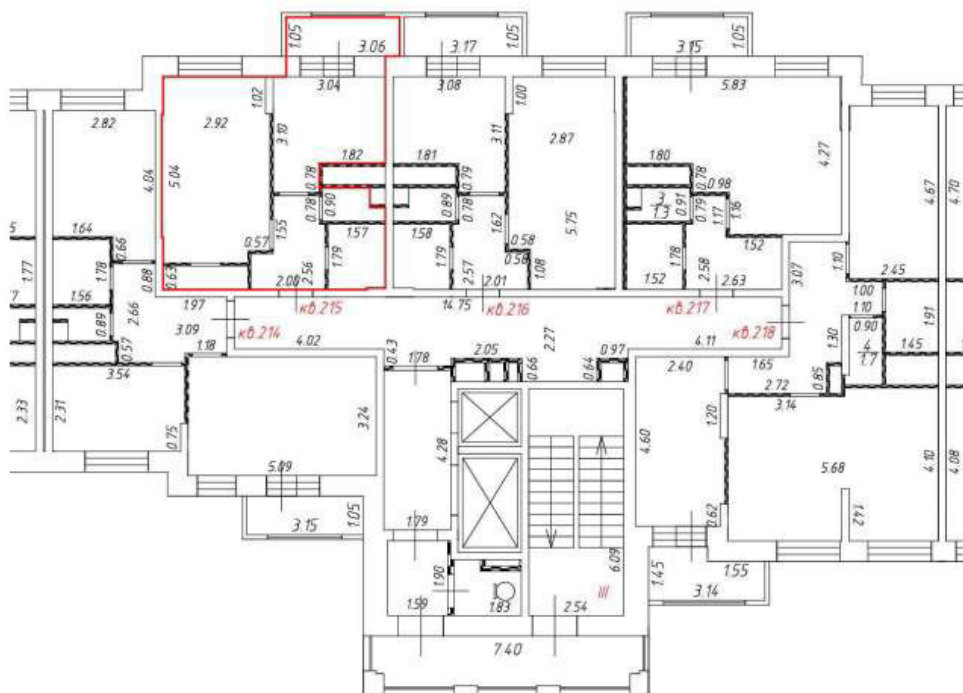

М 1:200

Условные обозначения:



- перегородка



- часть границы вновь образованного помещения

кв. 435

- номер вновь образованного помещения

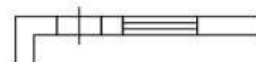

- стена с окном и дверью

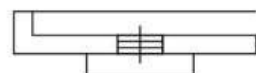

- дверь остекленная (на балкон, лоджию)

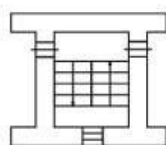

- лестница



Этаж № 14
Подъезд № 3

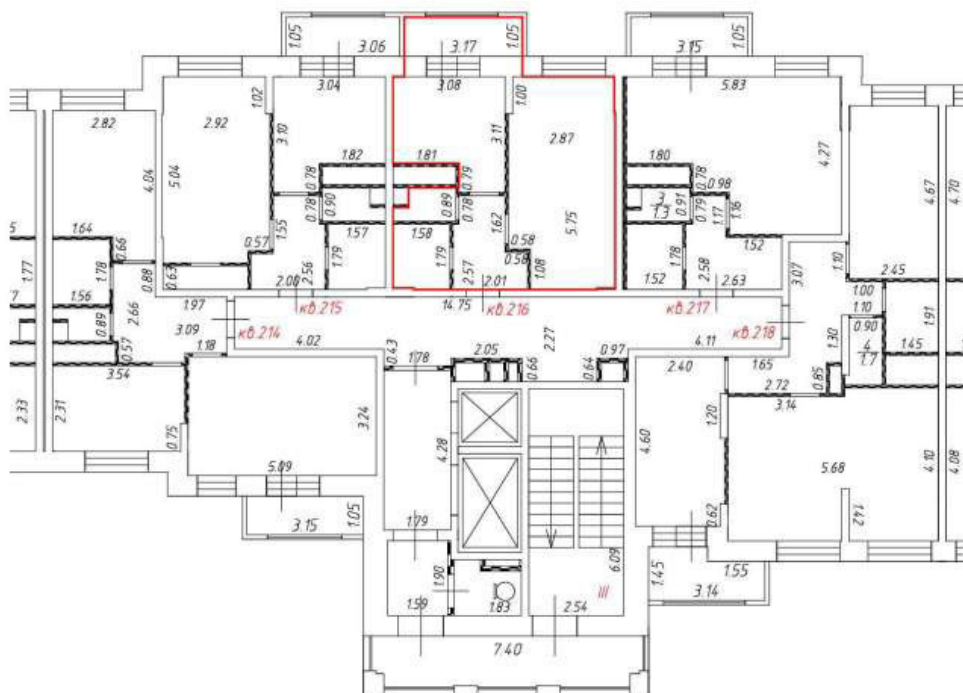

М 1:200

Условные обозначения:



- перегородка



- часть границы вновь образованного помещения

кв. 435

- номер вновь образованного помещения

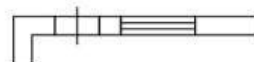

- стена с окном и дверью

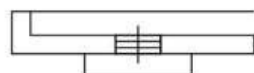

- дверь остекленная (на балкон, лоджию)

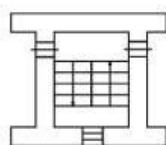

- лестница



Этаж № 14
Подъезд № 3

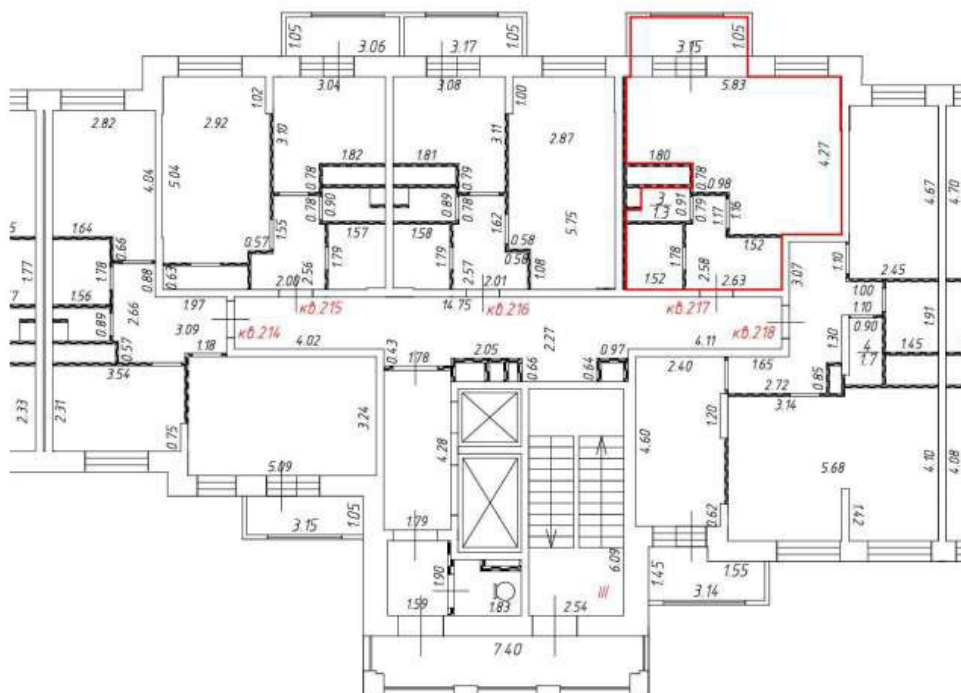

М 1:200

Условные обозначения:



- перегородка



- часть границы вновь образованного помещения

кв. 435

- номер вновь образованного помещения

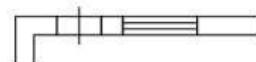

- стена с окном и дверью

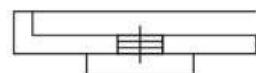

- дверь остекленная (на балкон, лоджию)

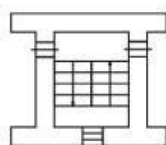

- лестница



Этаж № 14
Подъезд № 3

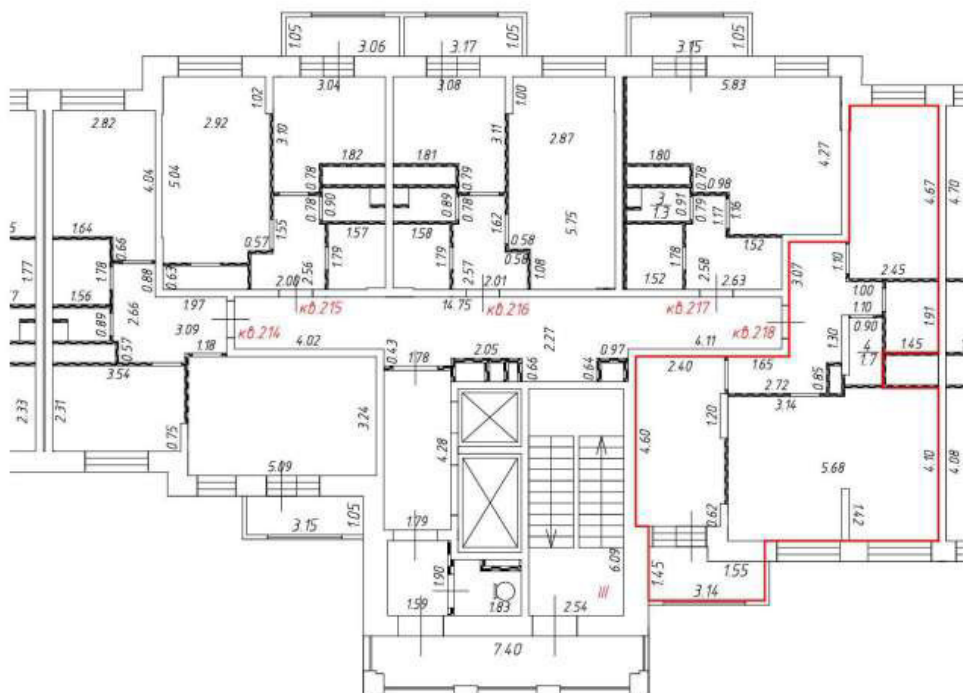

М 1:200

Условные обозначения:



- перегородка



- часть границы вновь образованного помещения

кв. 435

- номер вновь образованного помещения

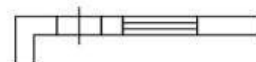

- стена с окном и дверью

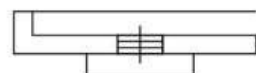

- дверь остекленная (на балкон, лоджию)

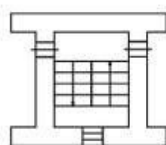

- лестница



Этаж № 15
Подъезд № 3

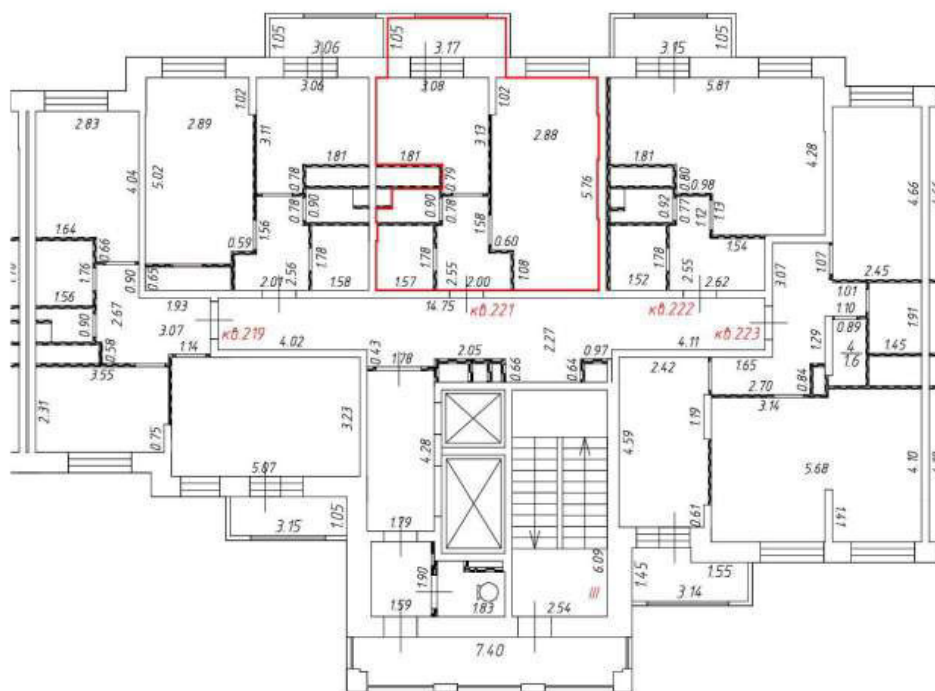

M 1:200

Условные обозначения:



- перегородка



- часть границы вновь образованного помещения

кв. 221

- номер вновь образованного помещения

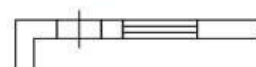

- стена с окном и дверью

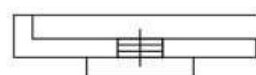

- дверь остекленная (на балкон, лоджию)

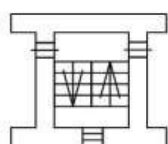

- лестница



Этаж № 15
Подъезд № 3

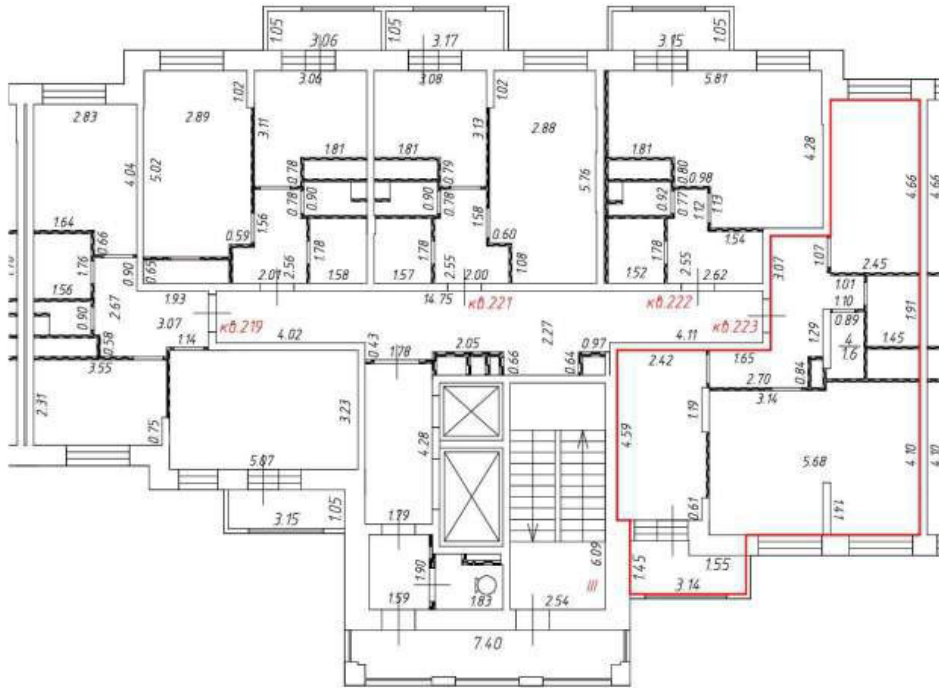

М 1:200

Условные обозначения:



- перегородка



- часть границы вновь образованного помещения

кв. 223

- номер вновь образованного помещения



- стена с окном и дверью

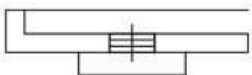

- дверь остекленная (на балкон, лоджию)

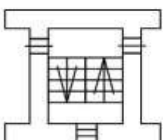

- лестница



Этаж № 16
Подъезд № 3

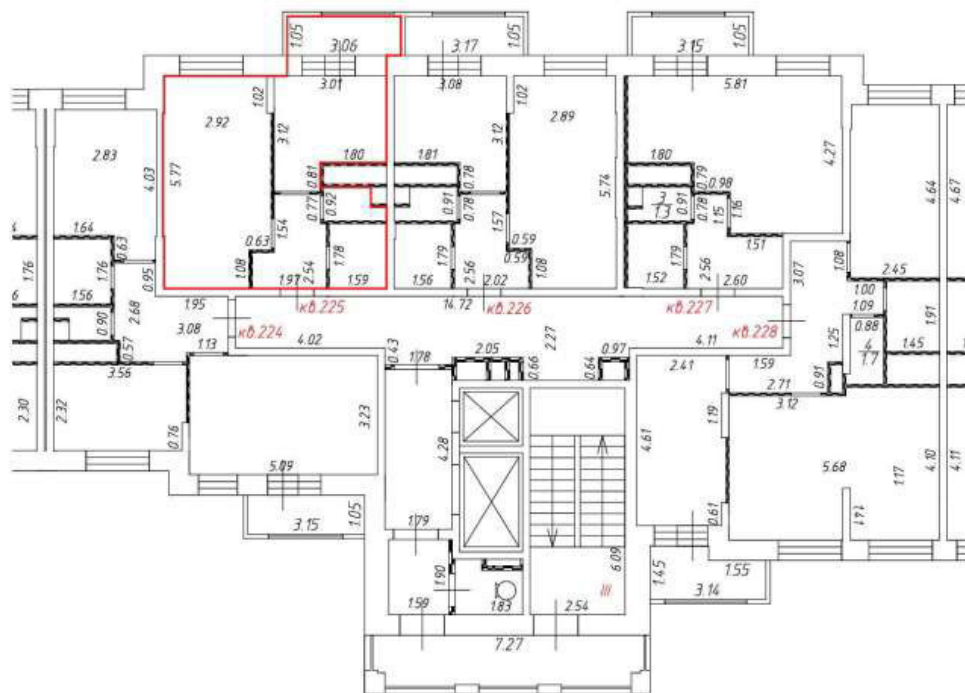

М 1:200

Условные обозначения:



- перегородка



- часть границы вновь образованного помещения

кв.224

- номер вновь образованного помещения

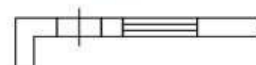

- стена с окном и дверью

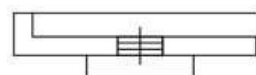

- дверь остекленная (на балкон, лоджию)

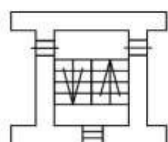

- лестница



Этаж № 16
Подъезд № 3

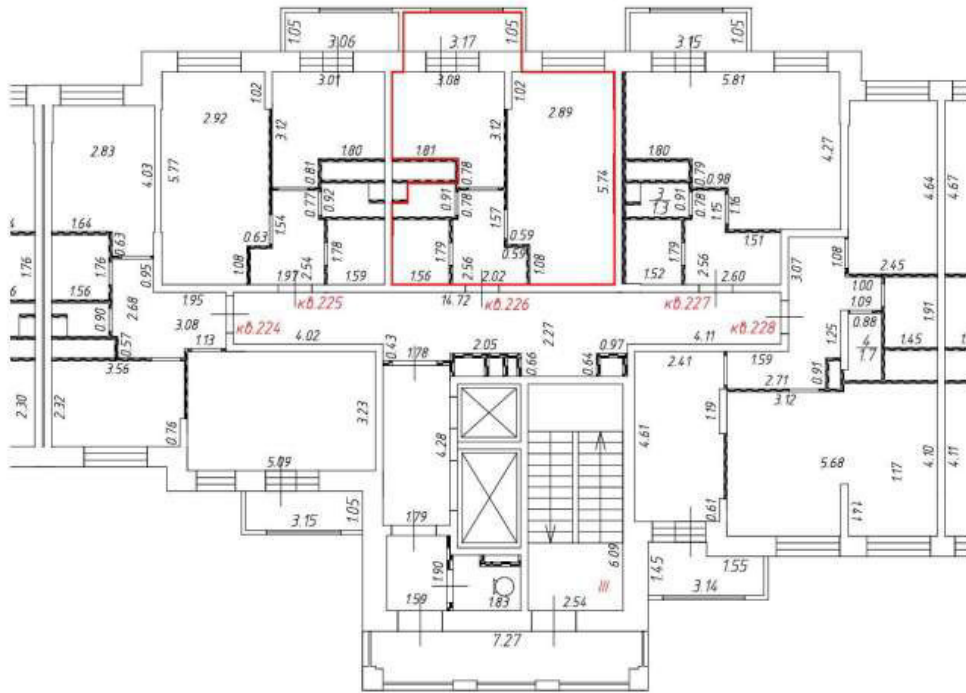

M 1:200

Условные обозначения:



- перегородка



- часть границы вновь образованного помещения

кв.224

- номер вновь образованного помещения



- стена с окном и дверью

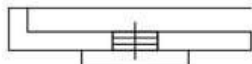

- дверь остекленная (на балкон, лоджию)

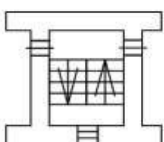

- лестница



Этаж № 16
Подъезд № 3

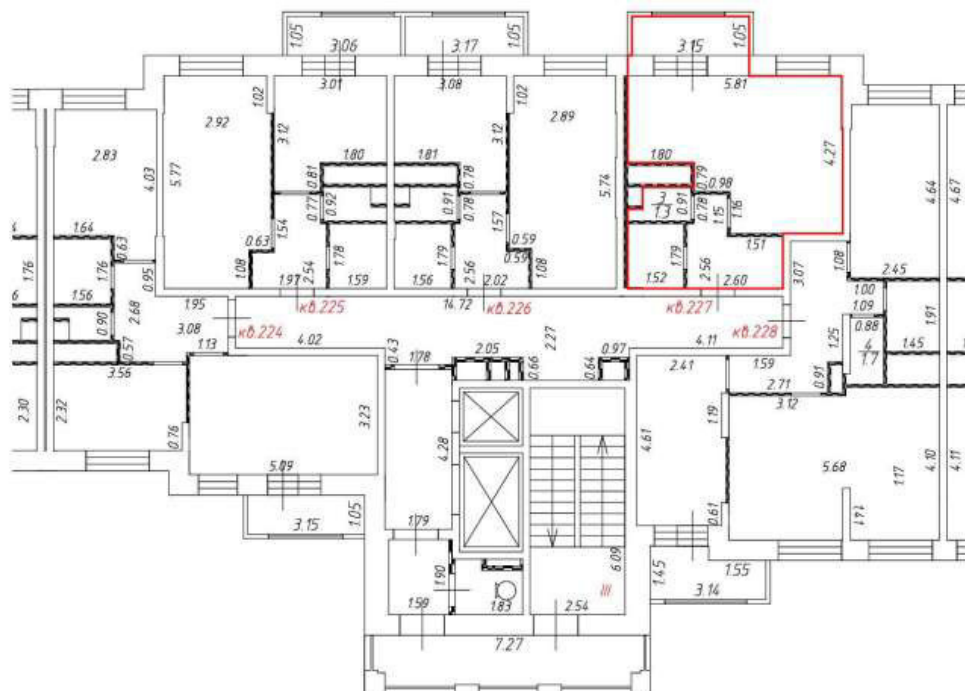

М 1:200

Условные обозначения:



- перегородка



- часть границы вновь образованного помещения

кв. 224

- номер вновь образованного помещения

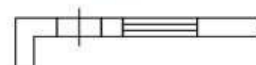

- стена с окном и дверью

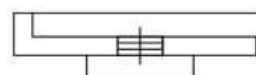

- дверь остекленная (на балкон, лоджию)

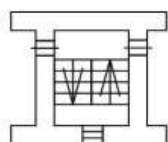

- лестница



Этаж № 17
Подъезд № 3

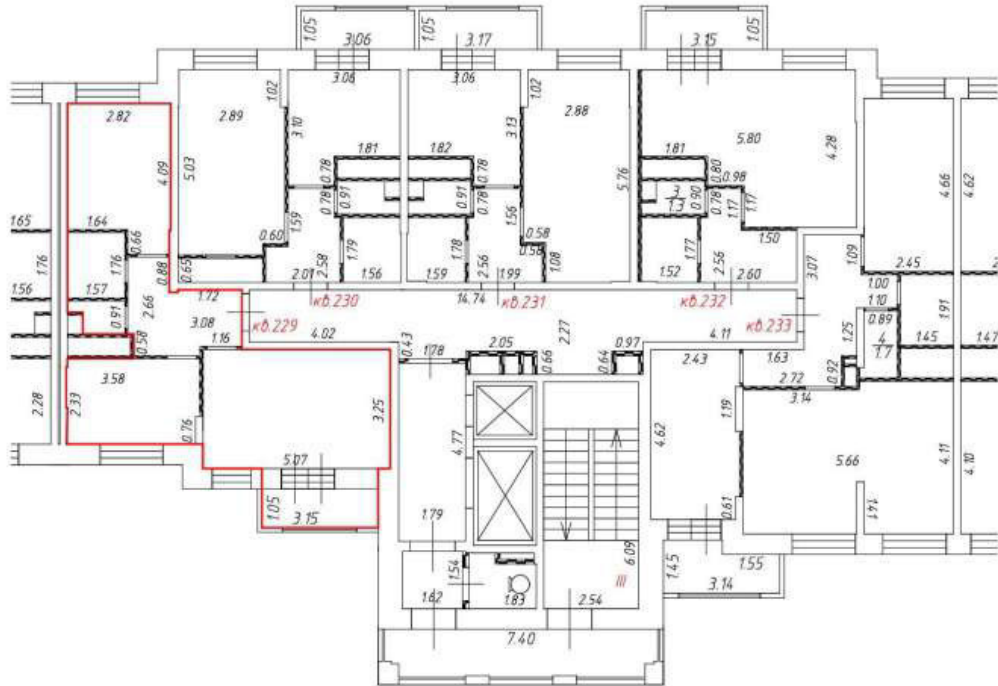

М 1:200

Условные обозначения:



- перегородка



- часть границы вновь образованного помещения

кв. 447

- номер вновь образованного помещения

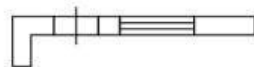

- стена с окном и дверью

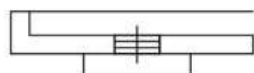

- дверь остекленная (на балкон, лоджию)

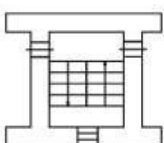

- лестница



Этаж № 17
Подъезд № 3

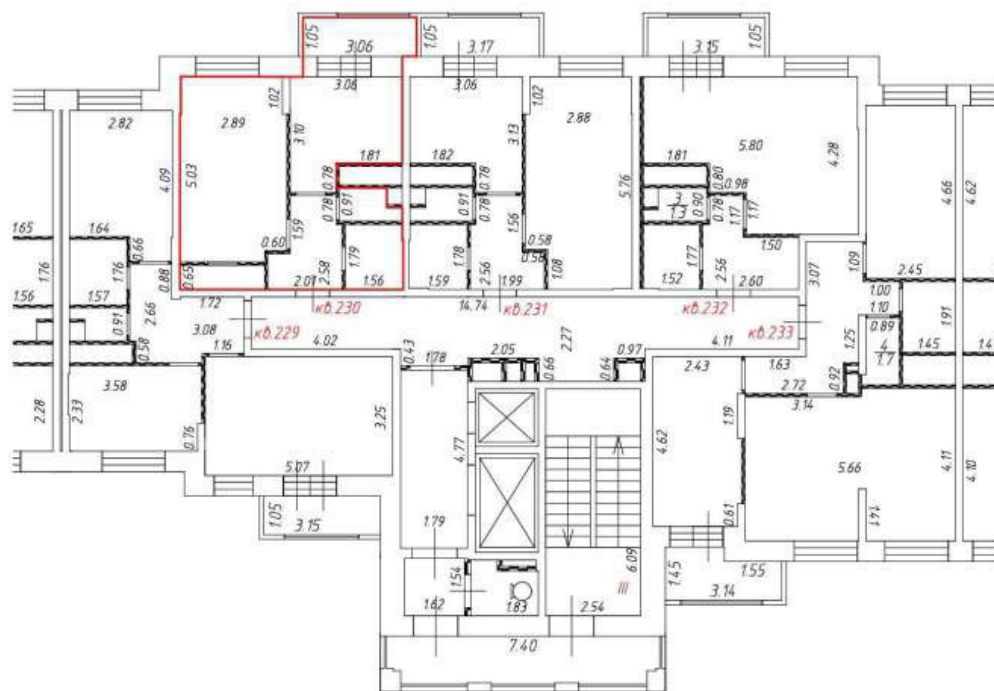

М 1:200

Условные обозначения:



- перегородка



- часть границы вновь образованного помещения

кв. 447

- номер вновь образованного помещения

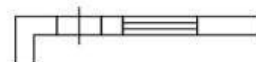

- стена с окном и дверью

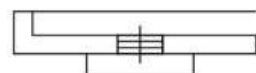

- дверь остекленная (на балкон, лоджию)

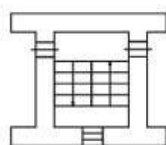

- лестница



Этаж № 17
Подъезд № 3

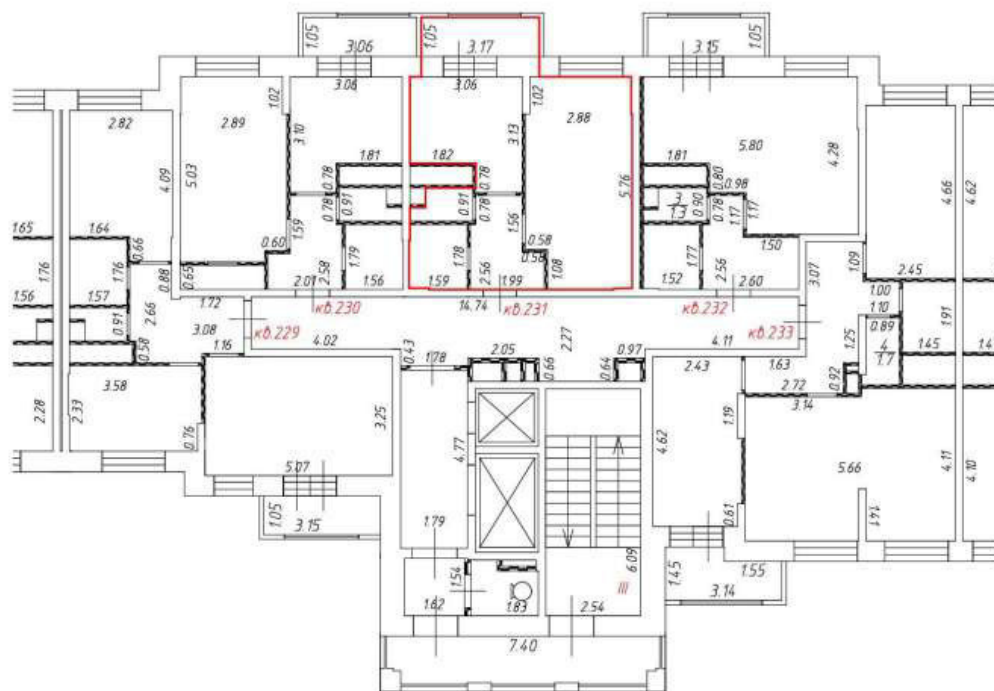

М 1:200

Условные обозначения:



- перегородка



- часть границы вновь образованного помещения

кв. 447

- номер вновь образованного помещения

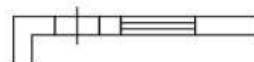

- стена с окном и дверью

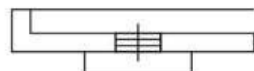

- дверь остекленная (на балкон, лоджию)

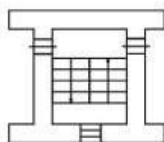

- лестница



Этаж № 17
Подъезд № 3

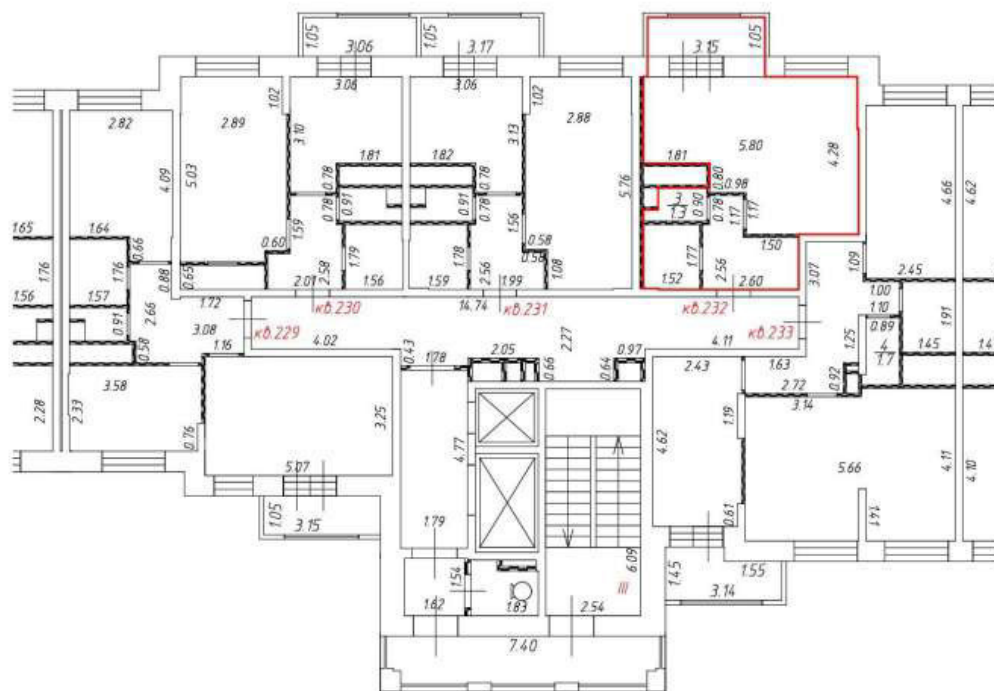

М 1:200

Условные обозначения:



- перегородка



- часть границы вновь образованного помещения

кв. 447

- номер вновь образованного помещения

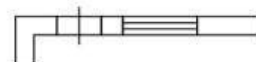

- стена с окном и дверью

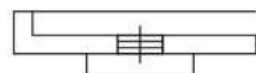

- дверь остекленная (на балкон, лоджию)

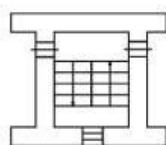

- лестница



Этаж № 17
Подъезд № 3

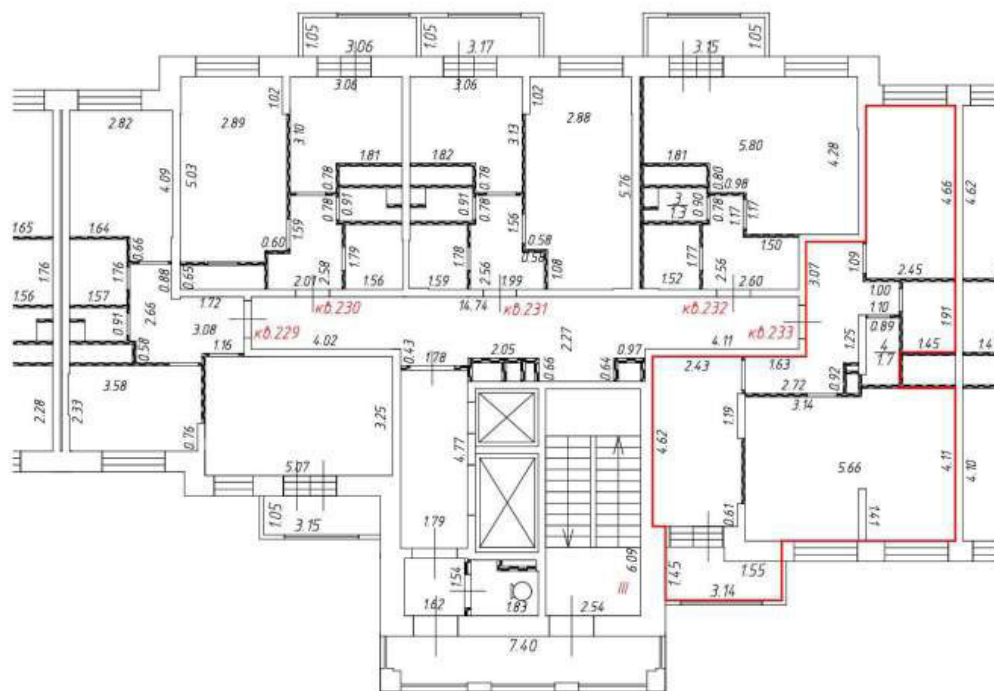

М 1:200

Условные обозначения:



- перегородка



- часть границы вновь образованного помещения

кв. 447

- номер вновь образованного помещения

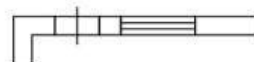

- стена с окном и дверью

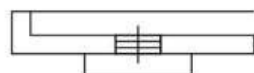

- дверь остекленная (на балкон, лоджию)

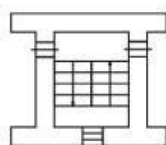

- лестница



Этаж № 2
Подъезд № 4

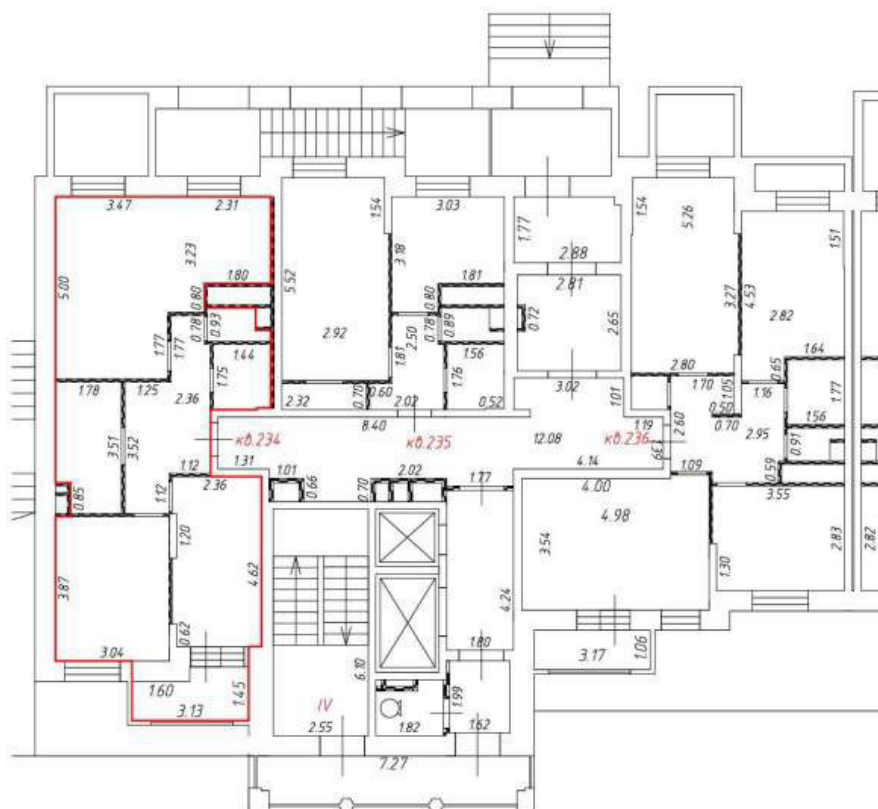

М 1:200

Условные обозначения:



- перегородка



- часть границы вновь образованного помещения

кв. 234

- номер вновь образованного помещения

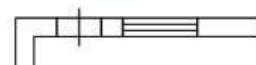

- стена с окном и дверью

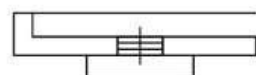

- дверь остекленная (на балкон, лоджию)

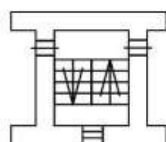

- лестница



Этаж № 2
Подъезд № 4

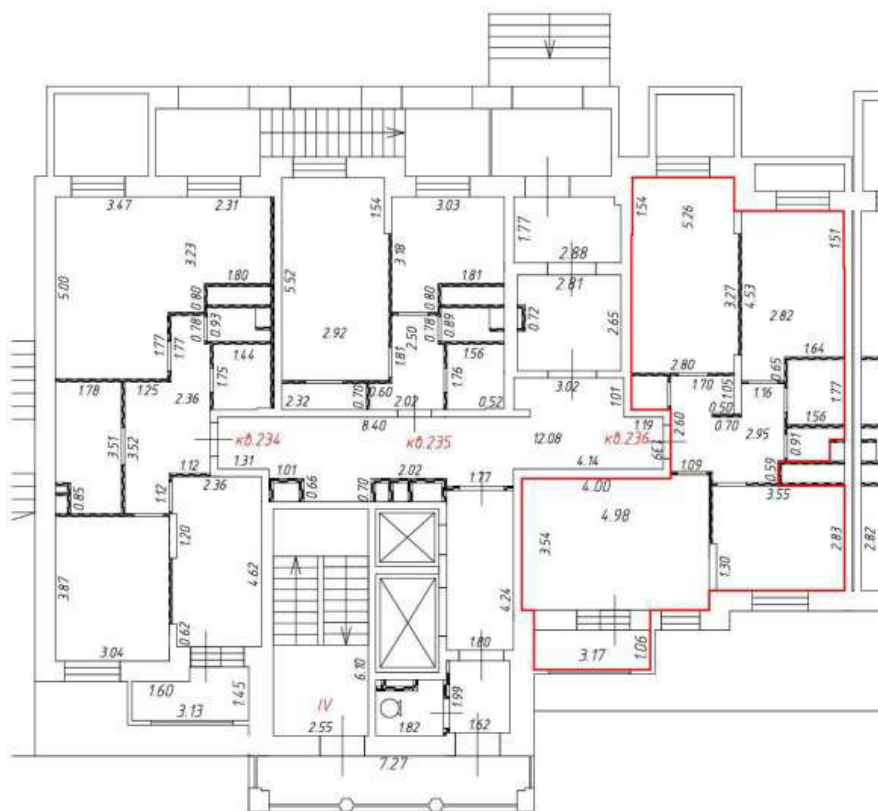

М 1:200

Условные обозначения:



- перегородка



- часть границы вновь образованного помещения

кв. 236

- номер вновь образованного помещения

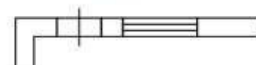

- стена с окном и дверью

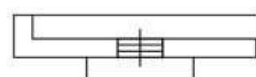

- дверь остекленная (на балкон, лоджию)

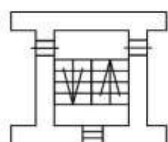

- лестница



Этаж № 3
Подъезд № 4

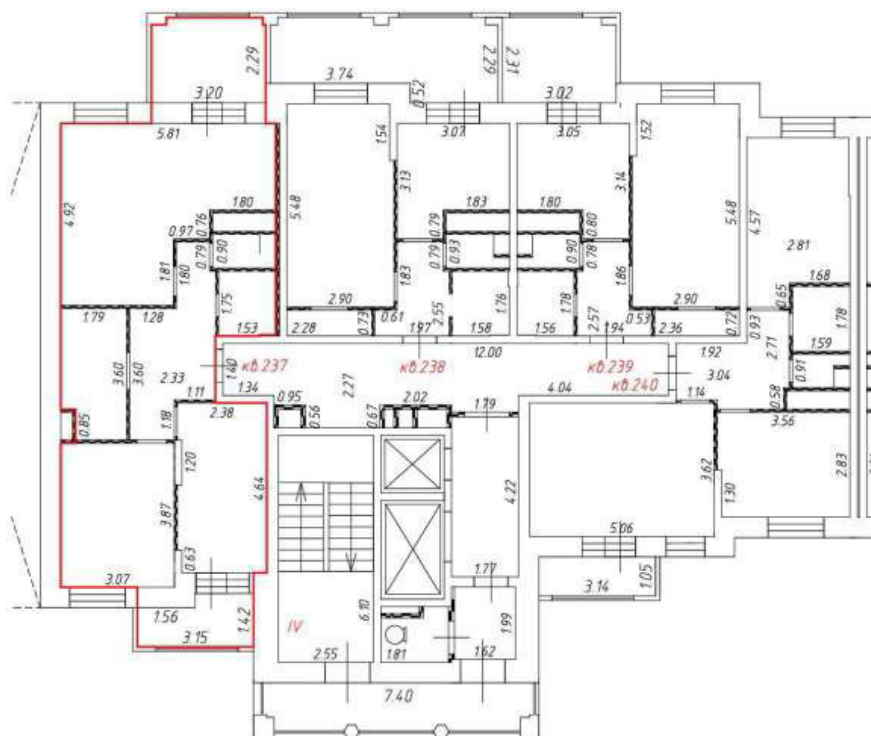

М 1:200

Условные обозначения:



- перегородка



- часть границы вновь образованного помещения

кв.237

- номер вновь образованного помещения

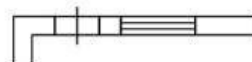

- стена с окном и дверью

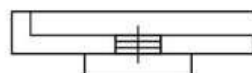

- дверь остекленная (на балкон, лоджию)

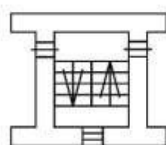

- лестница



Этаж № 3
Подъезд № 4

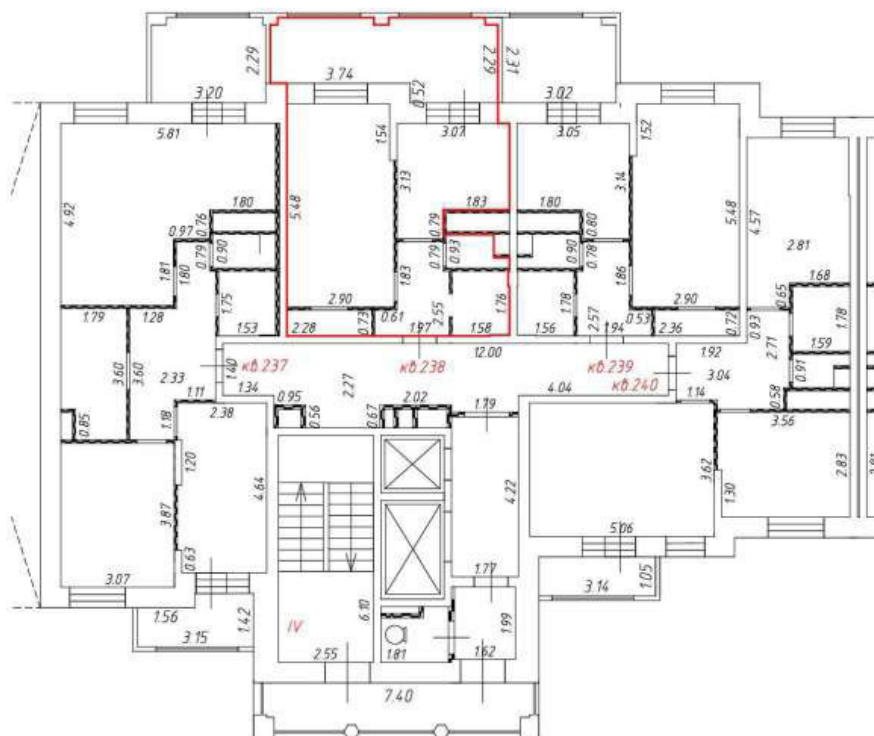

М 1:200

Условные обозначения:



- перегородка



- часть границы вновь образованного помещения

кв.238

- номер вновь образованного помещения

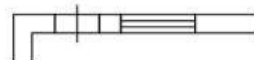

- стена с окном и дверью

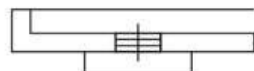

- дверь остекленная (на балкон, лоджию)

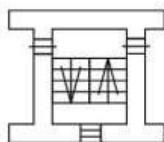

- лестница



Этаж № 3
Подъезд № 4

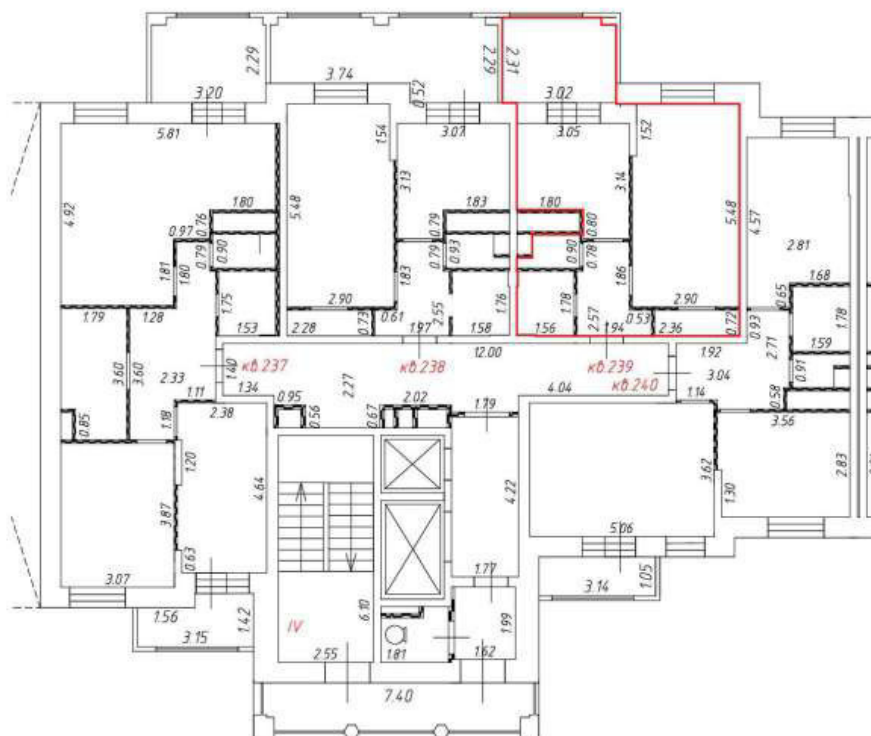

М 1:200

Условные обозначения:



- перегородка



- часть границы вновь образованного помещения

кв.239

- номер вновь образованного помещения

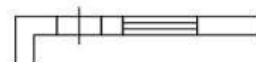

- стена с окном и дверью

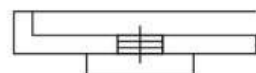

- дверь остекленная (на балкон, лоджию)

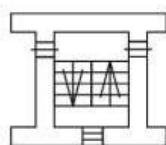

- лестница



Этаж № 3
Подъезд № 4

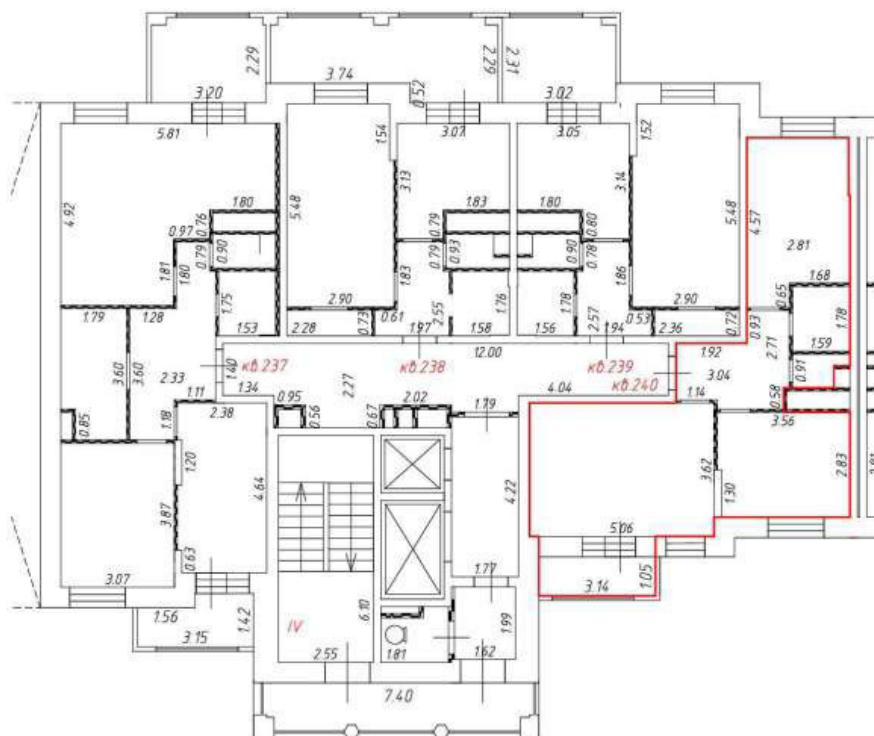

М 1:200

Условные обозначения:



- перегородка



- часть границы вновь образованного помещения

кв. 240

- номер вновь образованного помещения



- стена с окном и дверью

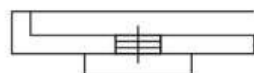

- дверь остекленная (на балкон, лоджию)

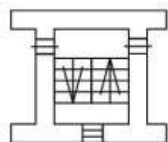

- лестница



Этаж № 4
Подъезд № 4

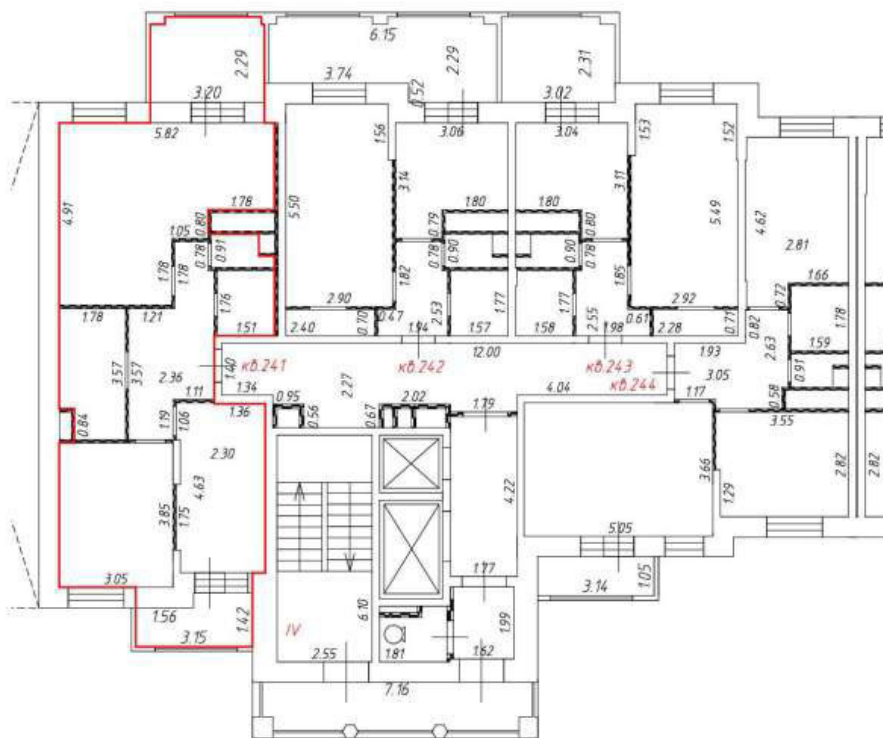

М 1:200

Условные обозначения:



- перегородка



- часть границы вновь образованного помещения

кв. 241

- номер вновь образованного помещения

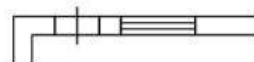

- стена с окном и дверью

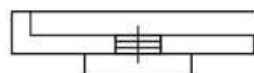

- дверь остекленная (на балкон, лоджию)

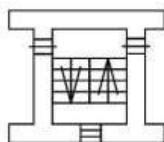

- лестница



Этаж № 4
Подъезд № 4

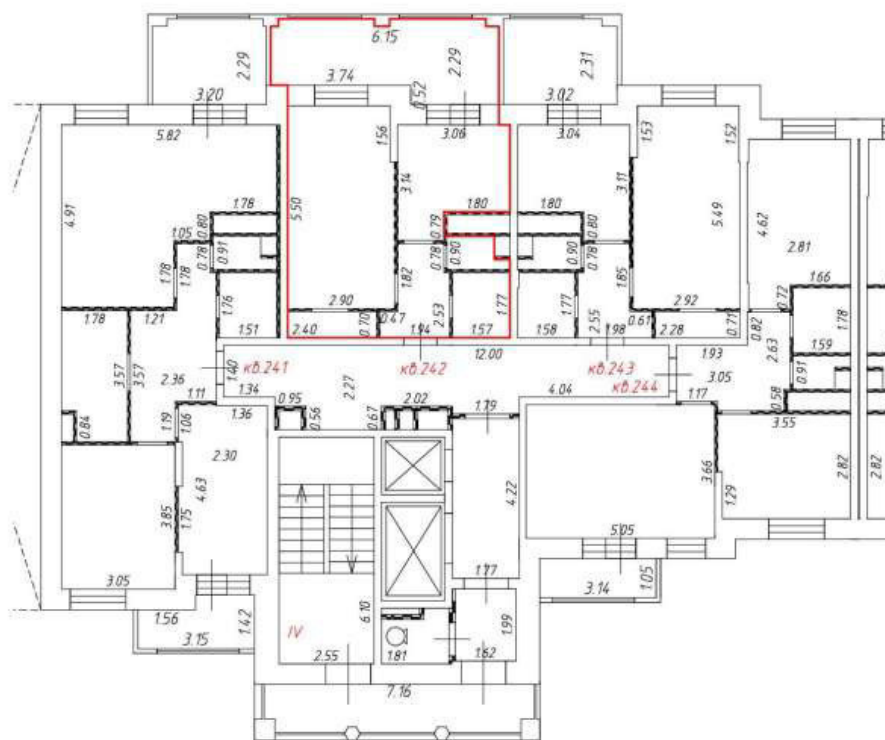

М 1:200

Условные обозначения:



- перегородка



- часть границы вновь образованного помещения

кв.242

- номер вновь образованного помещения

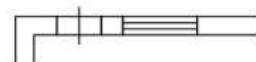

- стена с окном и дверью

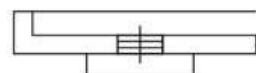

- дверь остекленная (на балкон, лоджию)

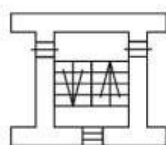

- лестница



Этаж № 4
Подъезд № 4

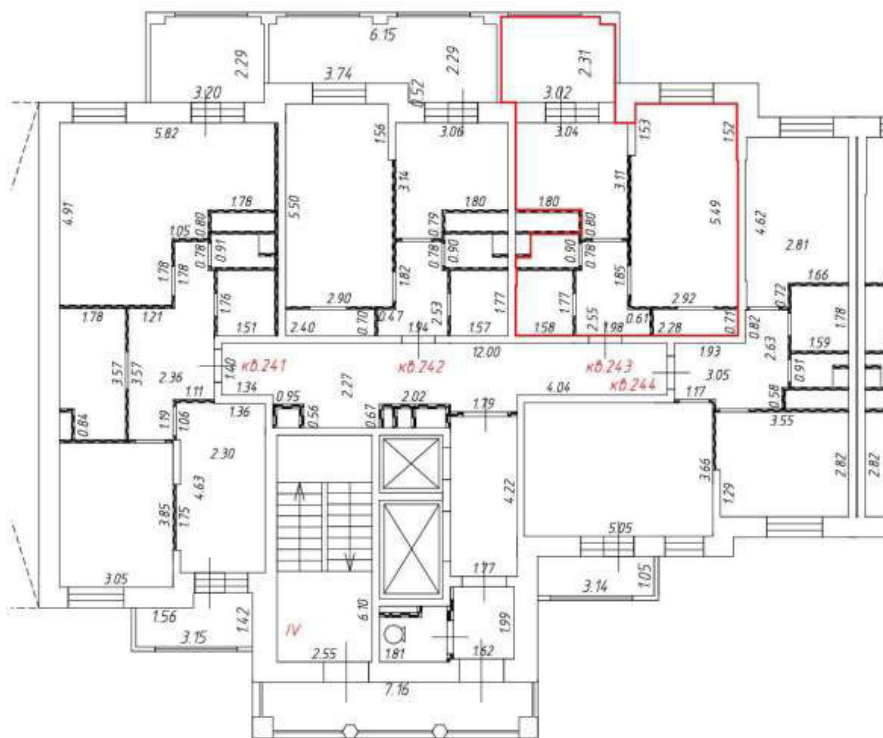

М 1:200

Условные обозначения:



- перегородка



- часть границы вновь образованного помещения

кв. 243

- номер вновь образованного помещения

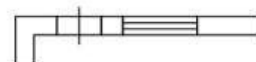

- стена с окном и дверью

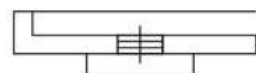

- дверь остекленная (на балкон, лоджию)

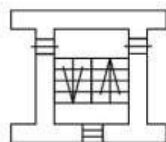

- лестница



Этаж № 5
Подъезд № 4

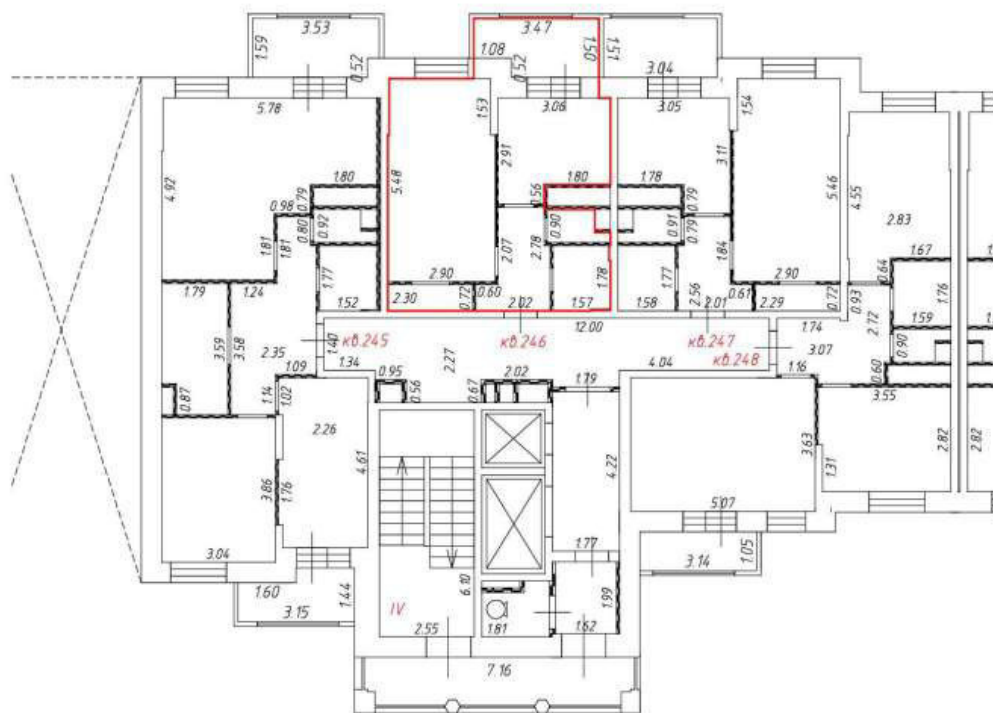

М 1:200

Условные обозначения:



- перегородка



- часть границы вновь образованного помещения

кв. 245

- номер вновь образованного помещения

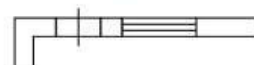

- стена с окном и дверью



- дверь остекленная (на балкон, лоджию)

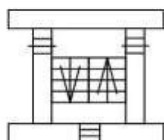

- лестница



Этаж № 5
Подъезд № 4

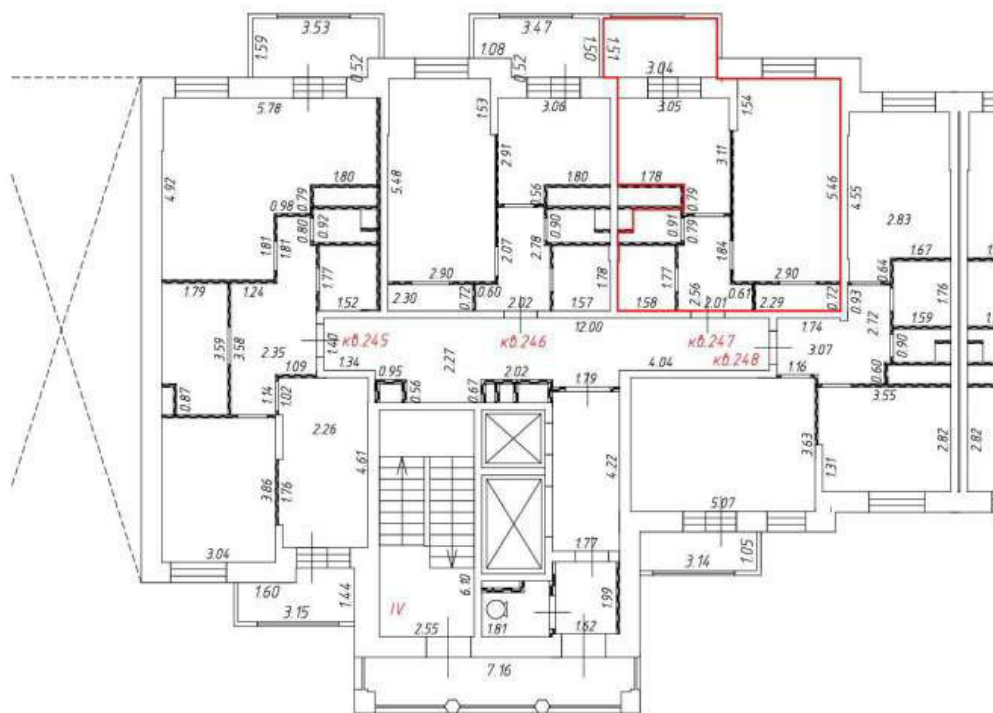

М 1:200

Условные обозначения:



- перегородка



- часть границы вновь образованного помещения

кв. 245

- номер вновь образованного помещения

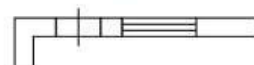

- стена с окном и дверью



- дверь остекленная (на балкон, лоджию)

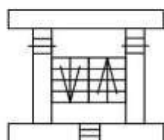

- лестница



Этаж № 5
Подъезд № 4

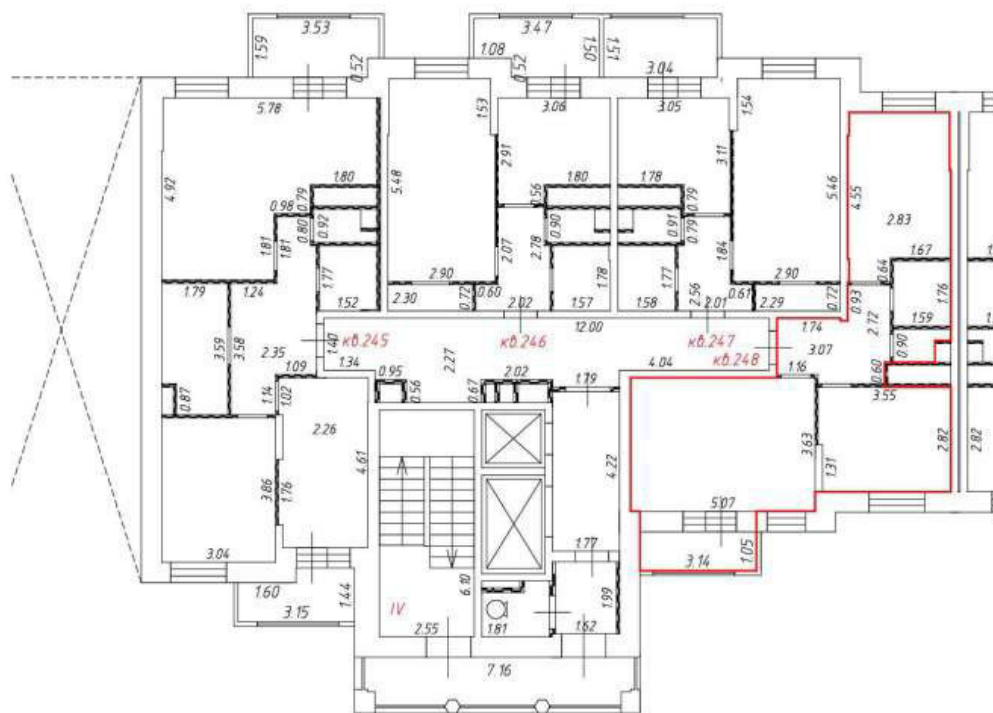

М 1:200

Условные обозначения:



- перегородка



- часть границы вновь образованного помещения

кв. 245

- номер вновь образованного помещения

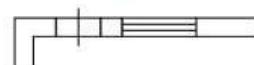

- стена с окном и дверью



- дверь остекленная (на балкон, лоджию)

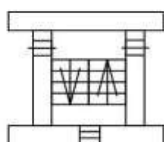

- лестница



Этаж № 6
Подъезд № 4

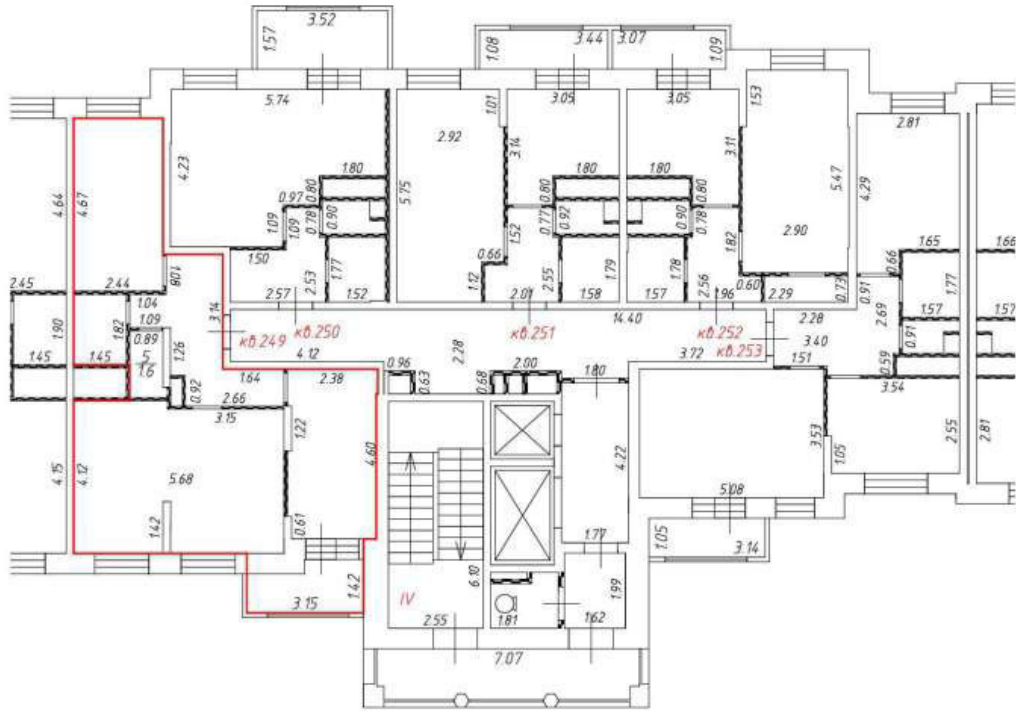

М 1:200

Условные обозначения:



- перегородка



- часть границы вновь образованного помещения

кв. 403

- номер вновь образованного помещения

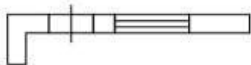

- стена с окном и дверью

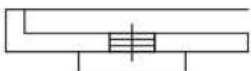

- дверь остекленная (на балкон, лоджию)

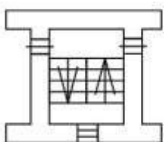

- лестница



Этаж № 6
Подъезд № 4

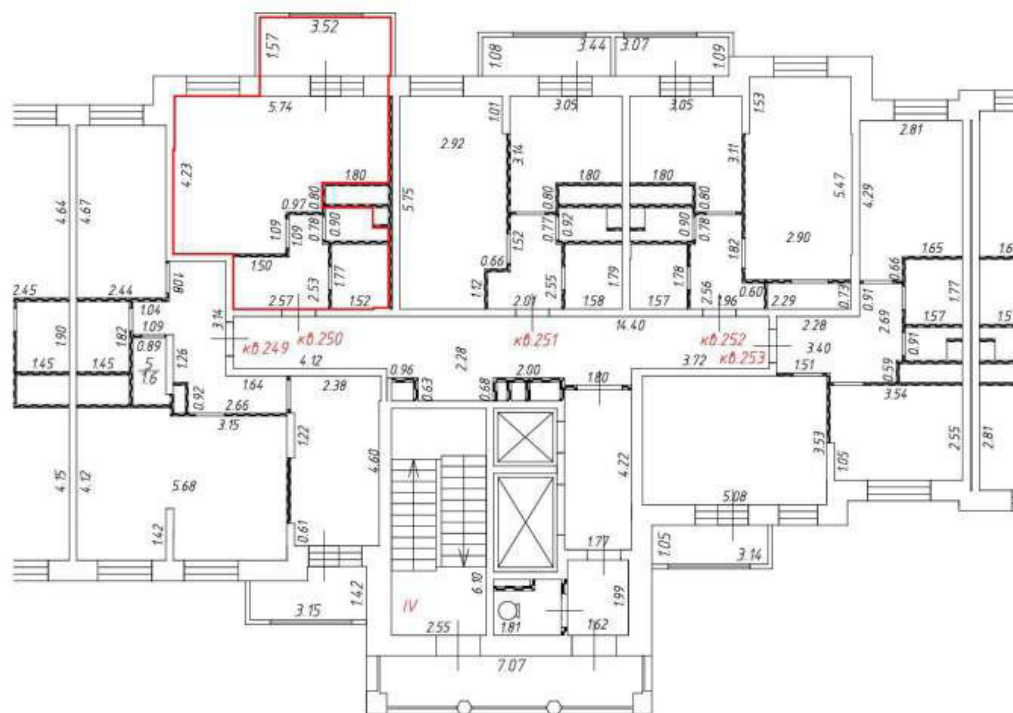

М 1:200

Условные обозначения:



- перегородка



- часть границы вновь образованного помещения

кв. 403

- номер вновь образованного помещения

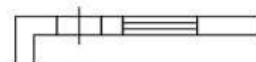

- стена с окном и дверью

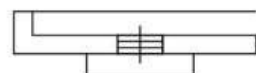

- дверь остекленная (на балкон, лоджию)

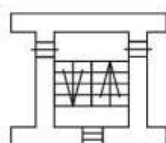

- лестница



Этаж № 6
Подъезд № 4

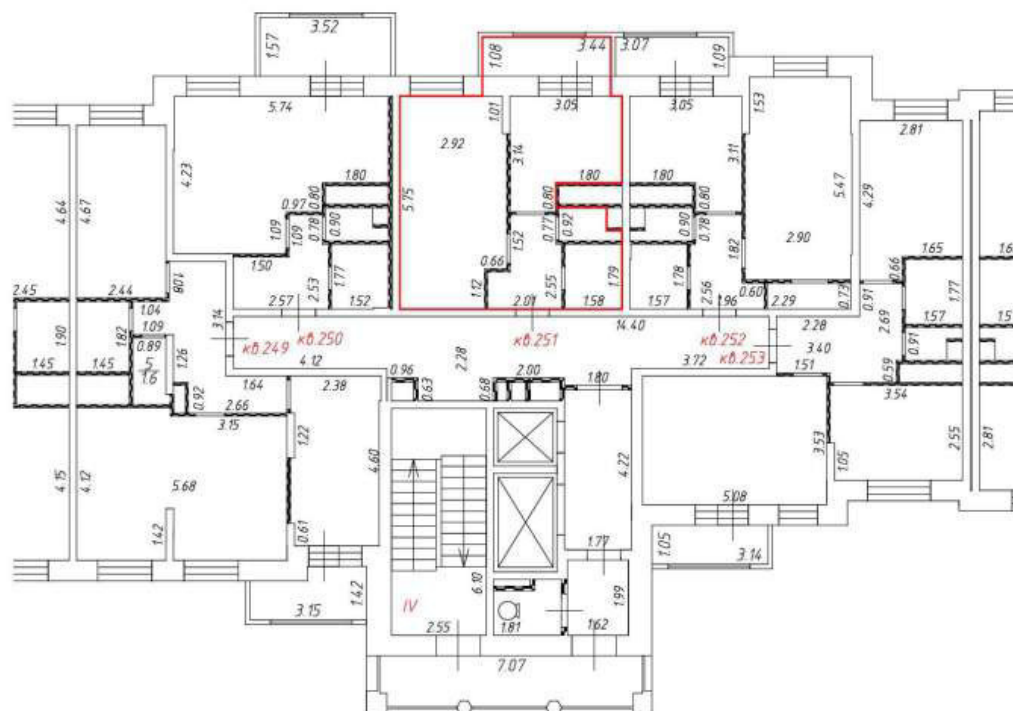

М 1:200

Условные обозначения:



- перегородка



- часть границы вновь образованного помещения

кв. 403

- номер вновь образованного помещения

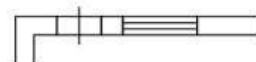

- стена с окном и дверью

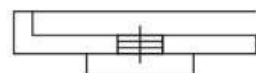

- дверь остекленная (на балкон, лоджию)

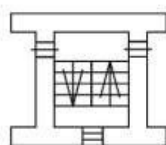

- лестница



Этаж № 6
Подъезд № 4

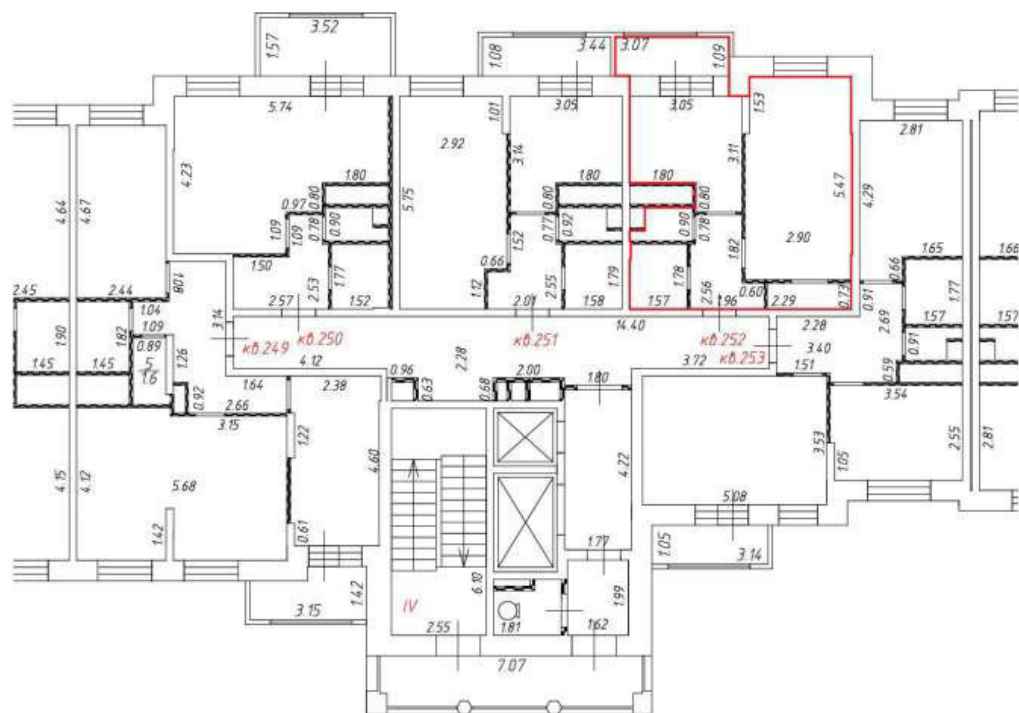

М 1:200

Условные обозначения:



- перегородка



- часть границы вновь образованного помещения

кв. 403

- номер вновь образованного помещения

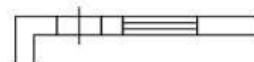

- стена с окном и дверью

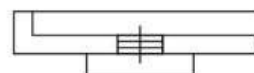

- дверь остекленная (на балкон, лоджию)

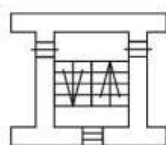

- лестница



Этаж № 7
Подъезд № 4

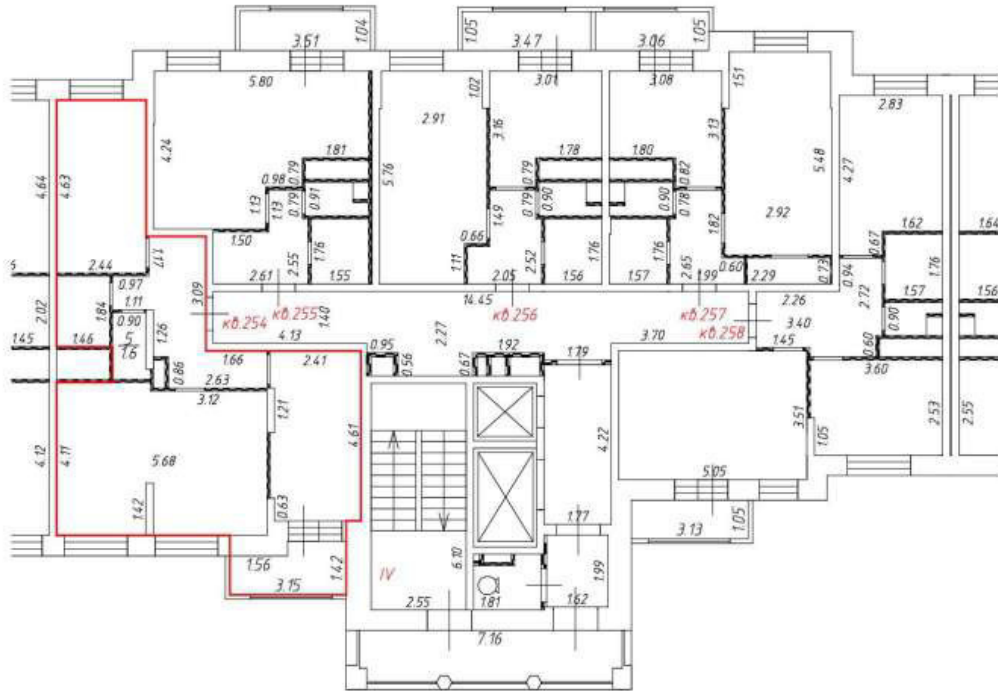

М 1:200

Условные обозначения:



- перегородка



- часть границы вновь образованного помещения

кв. 410

- номер вновь образованного помещения

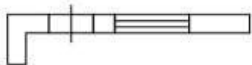

- стена с окном и дверью

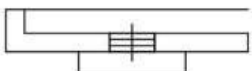

- дверь остекленная (на балкон, лоджию)

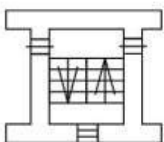

- лестница



Этаж № 7
Подъезд № 4

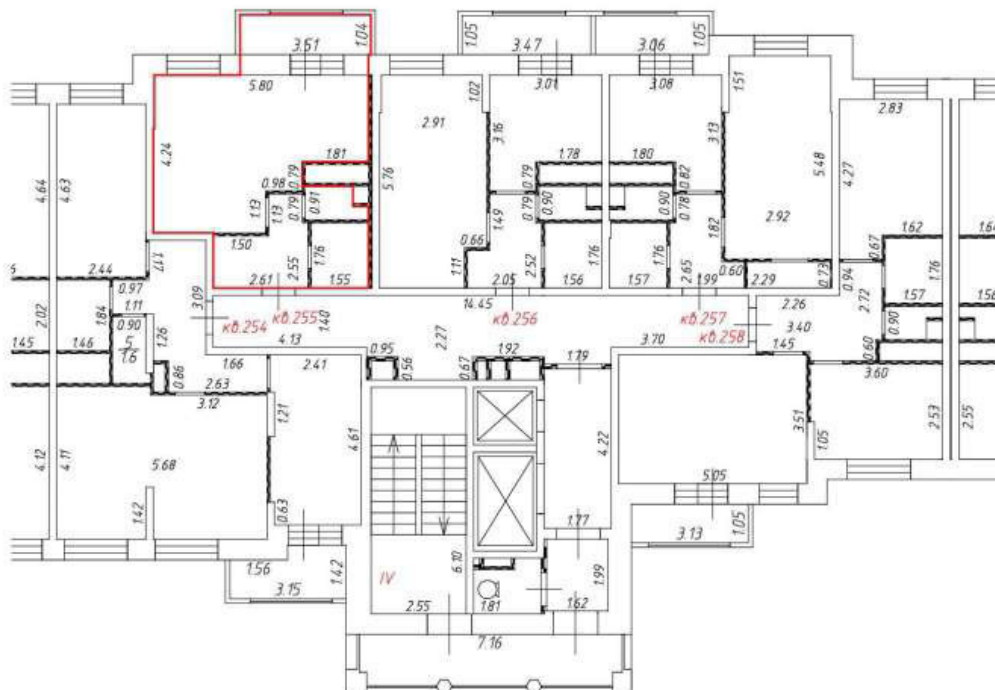

М 1:200

Условные обозначения:



- перегородка



- часть границы вновь образованного помещения

кв. 410

- номер вновь образованного помещения

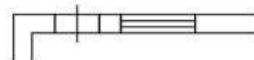

- стена с окном и дверью

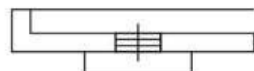

- дверь остекленная (на балкон, лоджию)

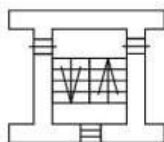

- лестница



Этаж № 7
Подъезд № 4

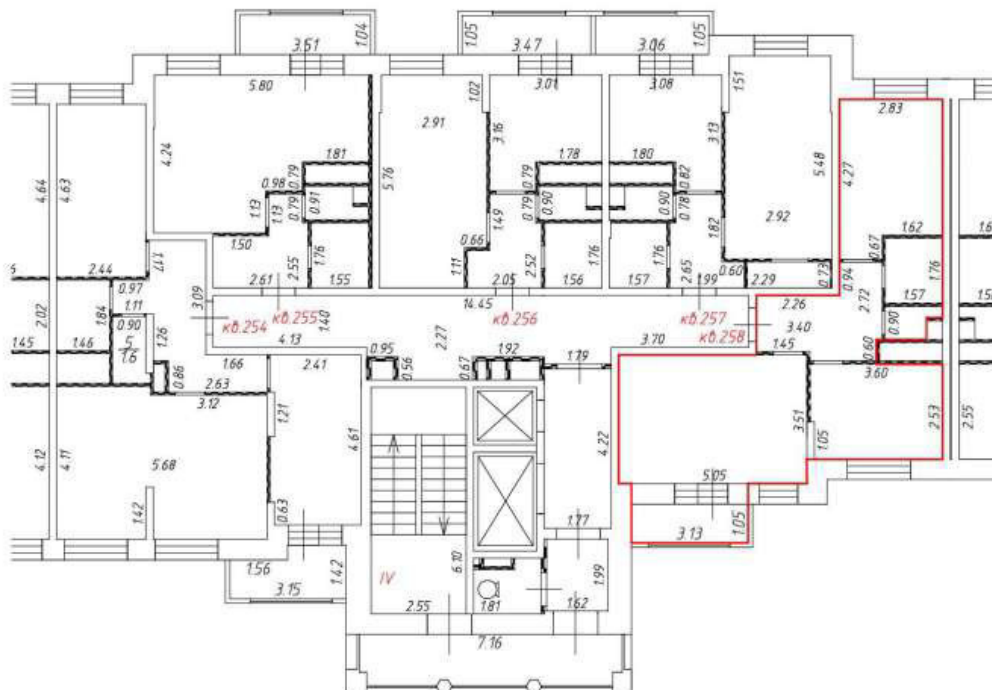

М 1:200

Условные обозначения:



- перегородка



- часть границы вновь образованного помещения

кв. 410

- номер вновь образованного помещения

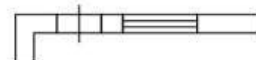

- стена с окном и дверью

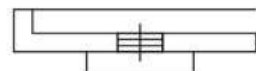

- дверь остекленная (на балкон, лоджию)

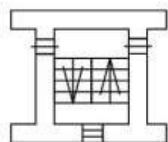

- лестница



Этаж № 8
Подъезд № 4

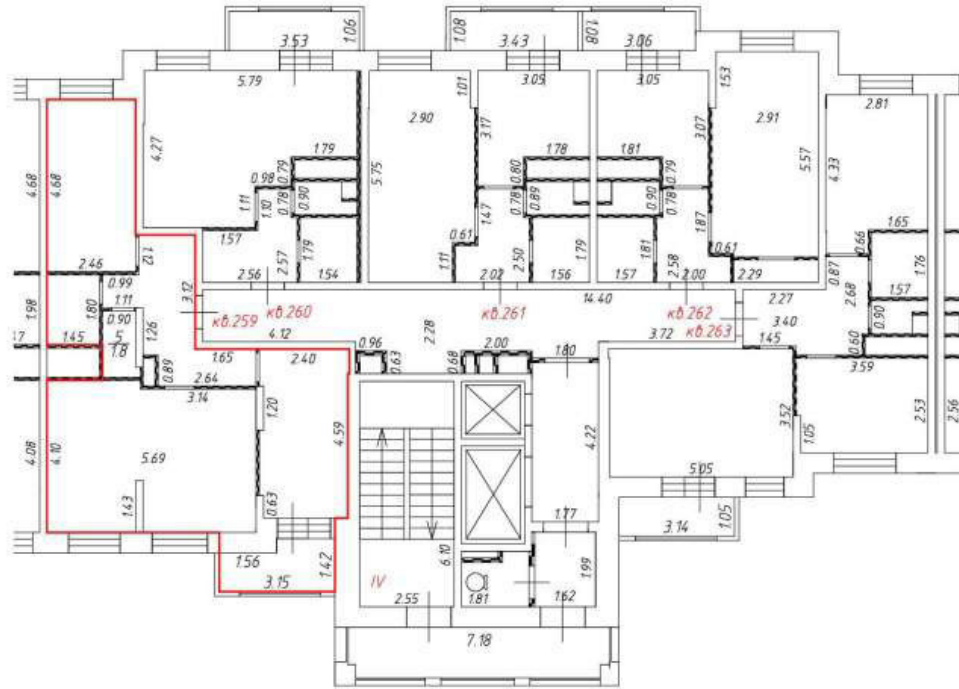

М 1:200

Условные обозначения:



- перегородка



- часть границы вновь образованного помещения

кв. 259

- номер вновь образованного помещения

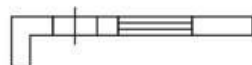

- стена с окном и дверью



- дверь остекленная (на балкон, лоджию)

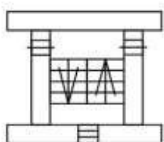

- лестница



Этаж № 8
Подъезд № 4

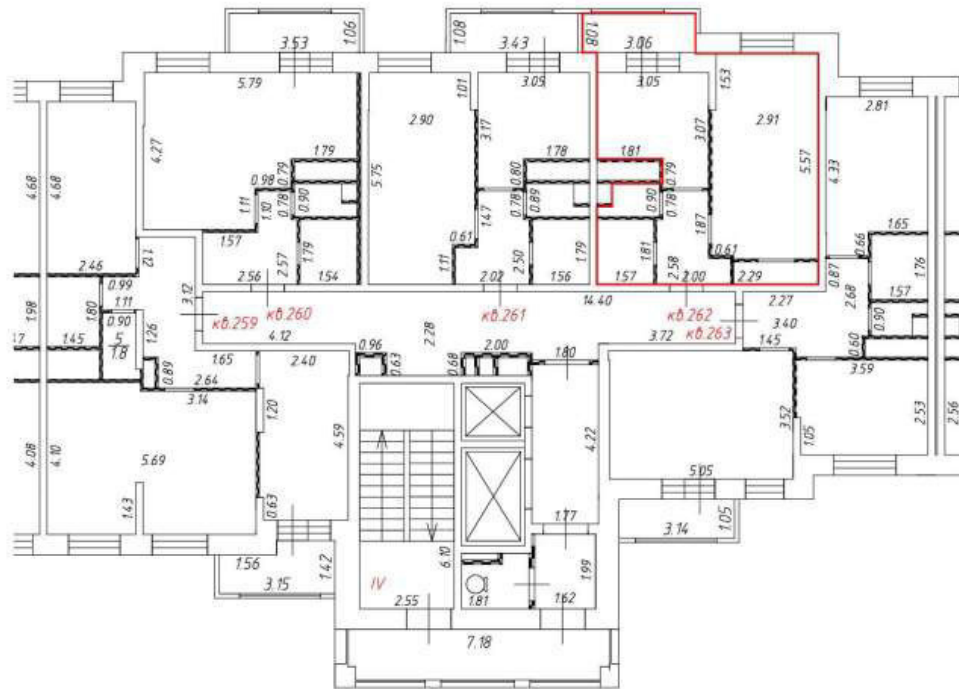

М 1:200

Условные обозначения:



- перегородка



- часть границы вновь образованного помещения

кв. 259

- номер вновь образованного помещения

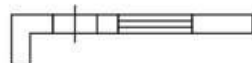

- стена с окном и дверью



- дверь остекленная (на балкон, лоджию)

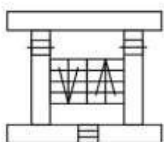

- лестница



Этаж № 9
Подъезд № 4

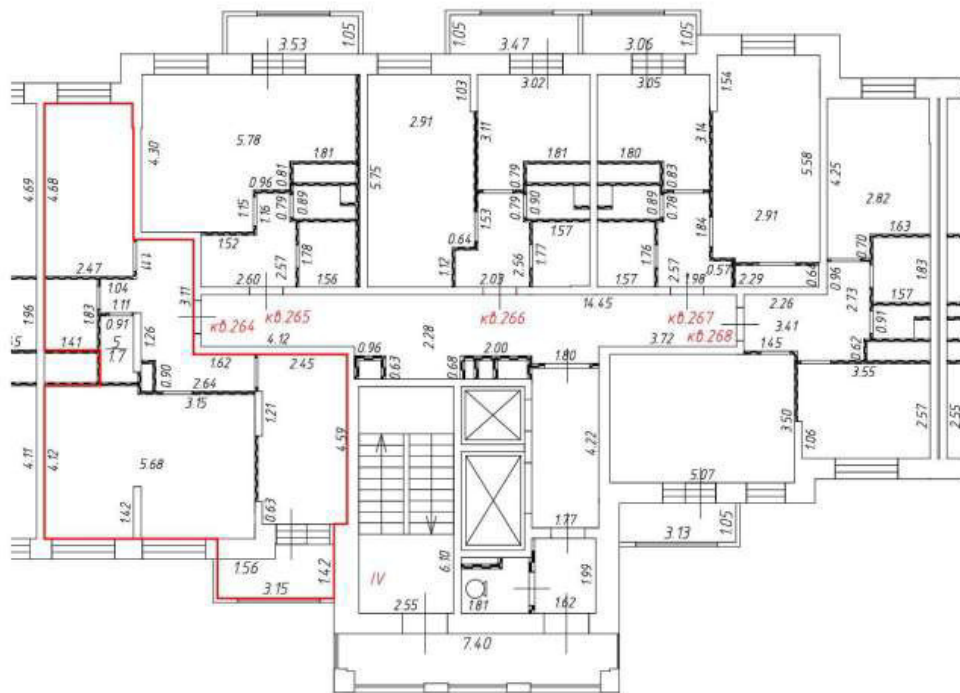

М 1:200

Условные обозначения:



- перегородка



- часть границы вновь образованного помещения

кв. 264

- номер вновь образованного помещения

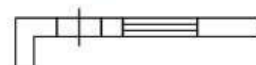

- стена с окном и дверью

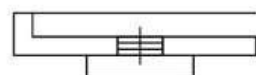

- дверь остекленная (на балкон, лоджию)

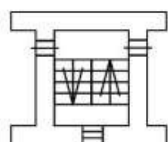

- лестница



Этаж № 9
Подъезд № 4

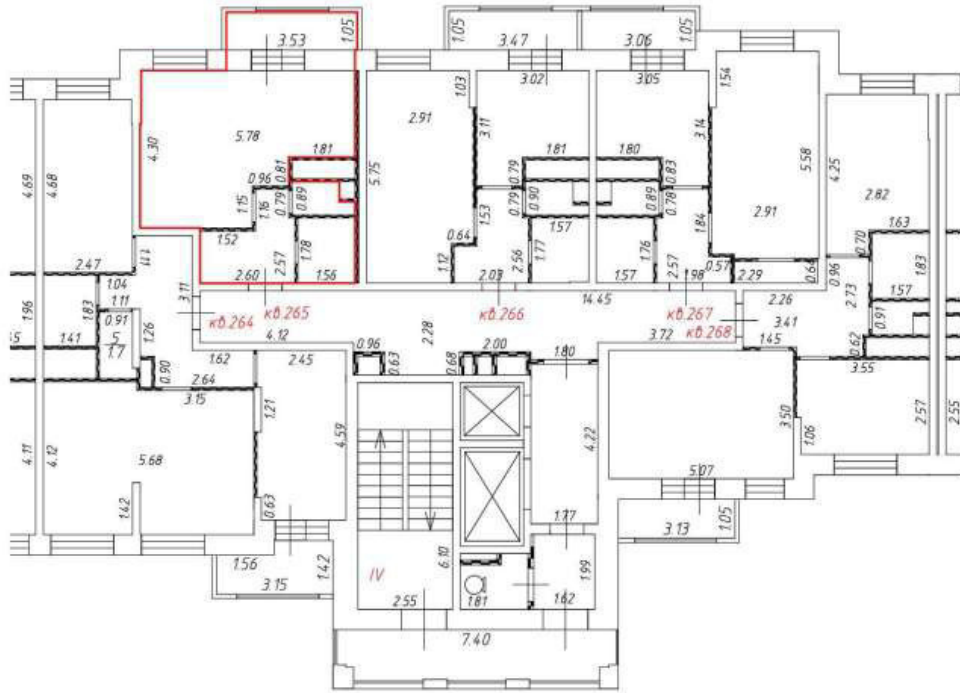

М 1:200

Условные обозначения:



- перегородка



- часть границы вновь образованного помещения

кв. 265

- номер вновь образованного помещения



- стена с окном и дверью



- дверь остекленная (на балкон, лоджию)

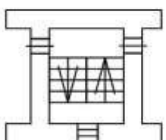

- лестница



Этаж № 9
Подъезд № 4

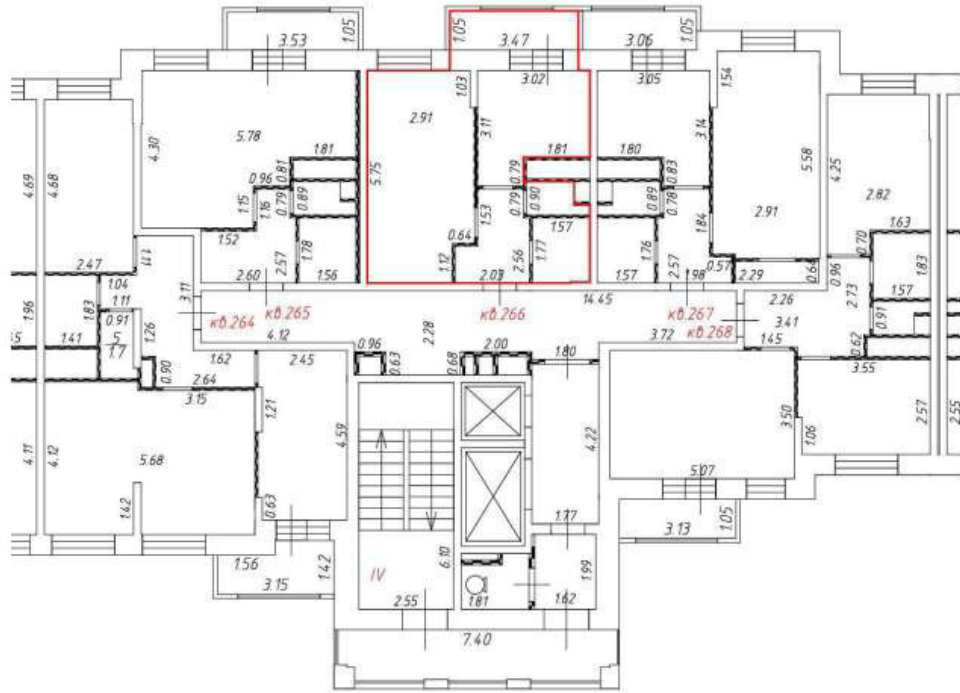

М 1:200

Условные обозначения:



- перегородка



- часть границы вновь образованного помещения

кв.266

- номер вновь образованного помещения



- стена с окном и дверью

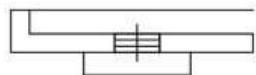

- дверь остекленная (на балкон, лоджию)

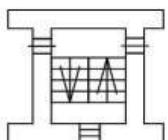

- лестница



Этаж № 9
Подъезд № 4

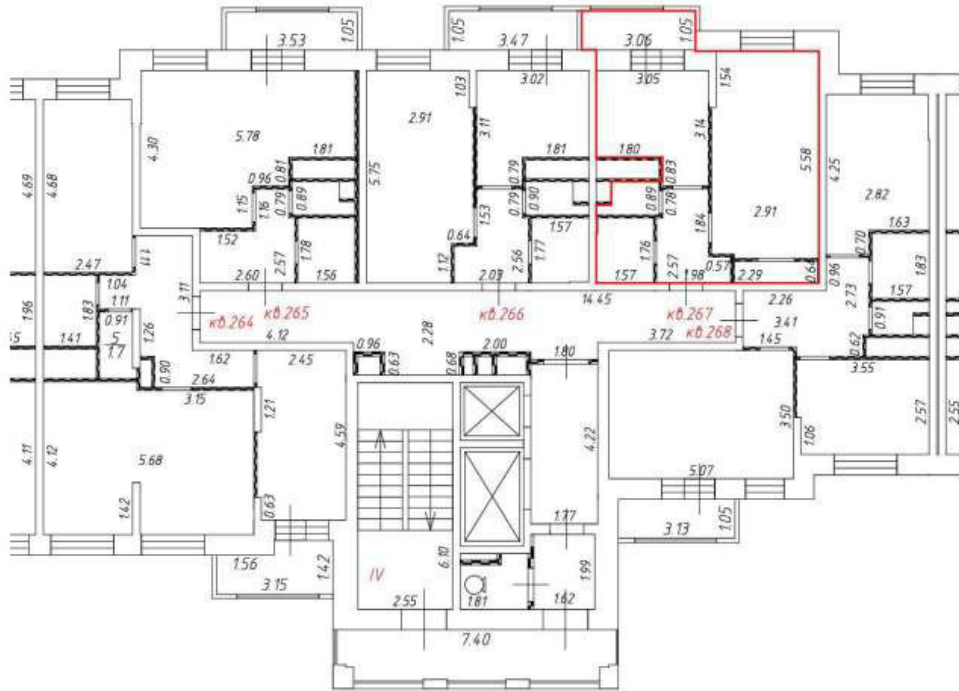

М 1:200

Условные обозначения:



- перегородка



- часть границы вновь образованного помещения

кв.267

- номер вновь образованного помещения

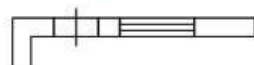

- стена с окном и дверью

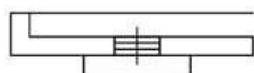

- дверь остекленная (на балкон, лоджию)

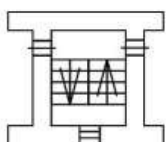

- лестница



Этаж № 10
Подъезд № 4

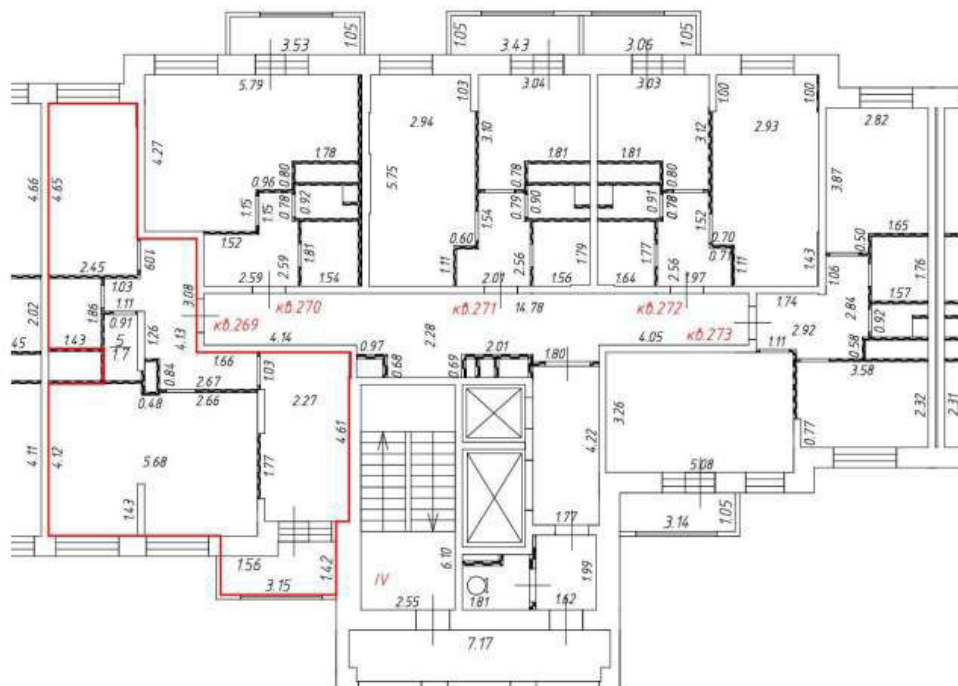

М 1:200

Условные обозначения:



- перегородка



- часть границы вновь образованного помещения

кв. 269

- номер вновь образованного помещения

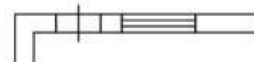

- стена с окном и дверью



- дверь остекленная (на балкон, лоджию)

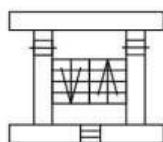

- лестница



Этаж № 10
Подъезд № 4

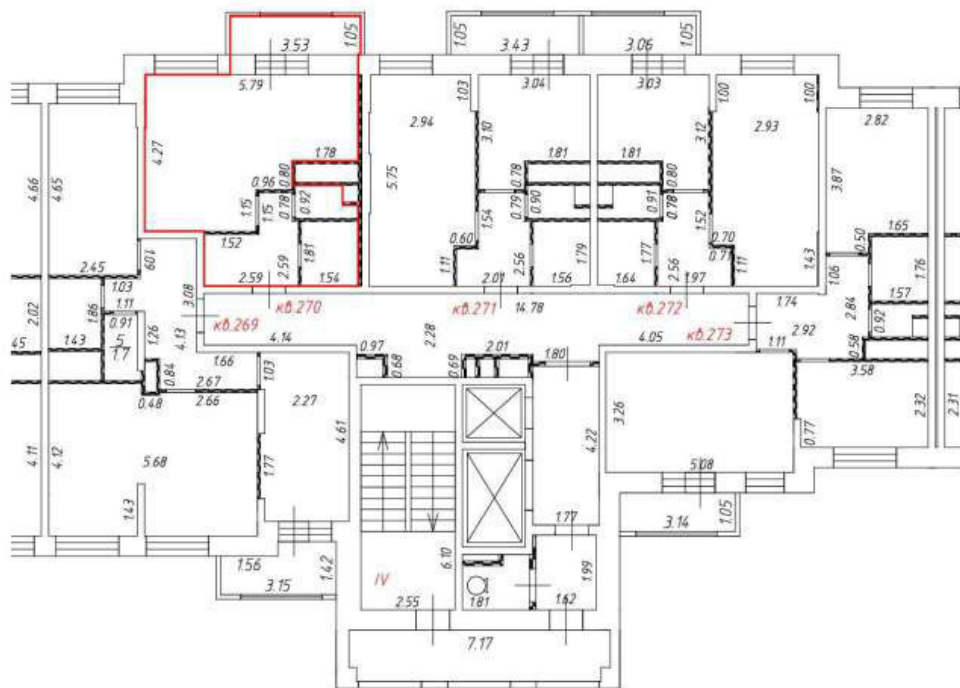

М 1:200

Условные обозначения:



- перегородка



- часть границы вновь образованного помещения

кв. 269

- номер вновь образованного помещения

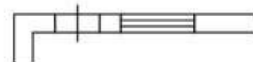

- стена с окном и дверью

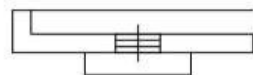

- дверь остекленная (на балкон, лоджию)

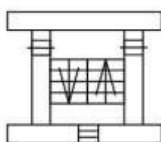

- лестница



Этаж № 10
Подъезд № 4

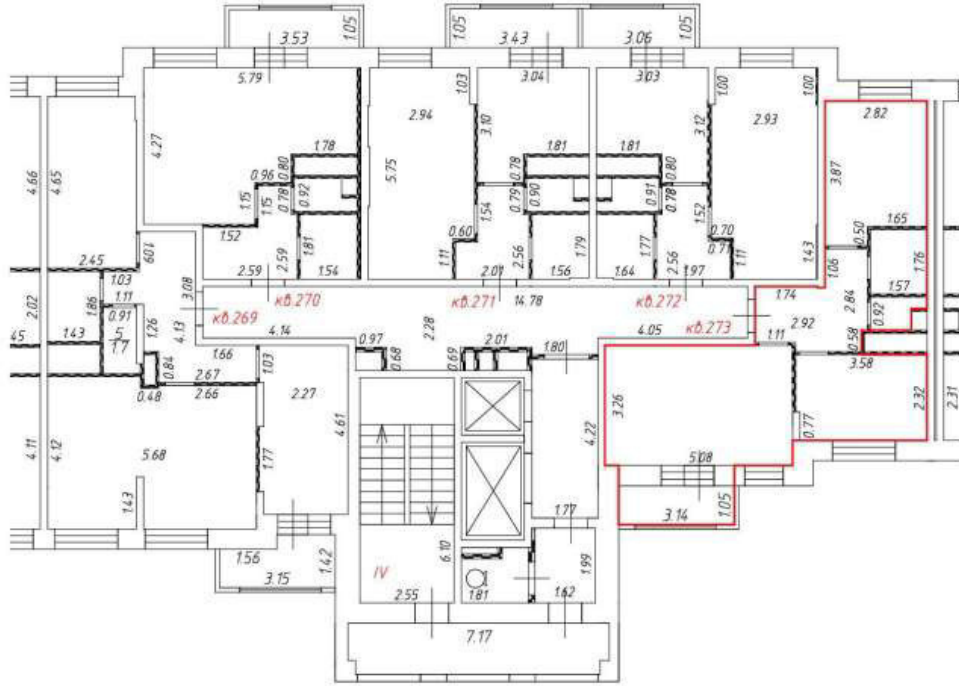

М 1:200

Условные обозначения:



- перегородка



- часть границы вновь образованного помещения

кв. 269

- номер вновь образованного помещения

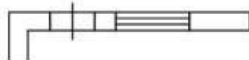

- стена с окном и дверью

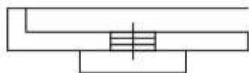

- дверь остекленная (на балкон, лоджию)

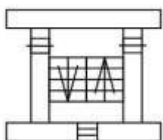

- лестница



Этаж № 11
Подъезд № 4

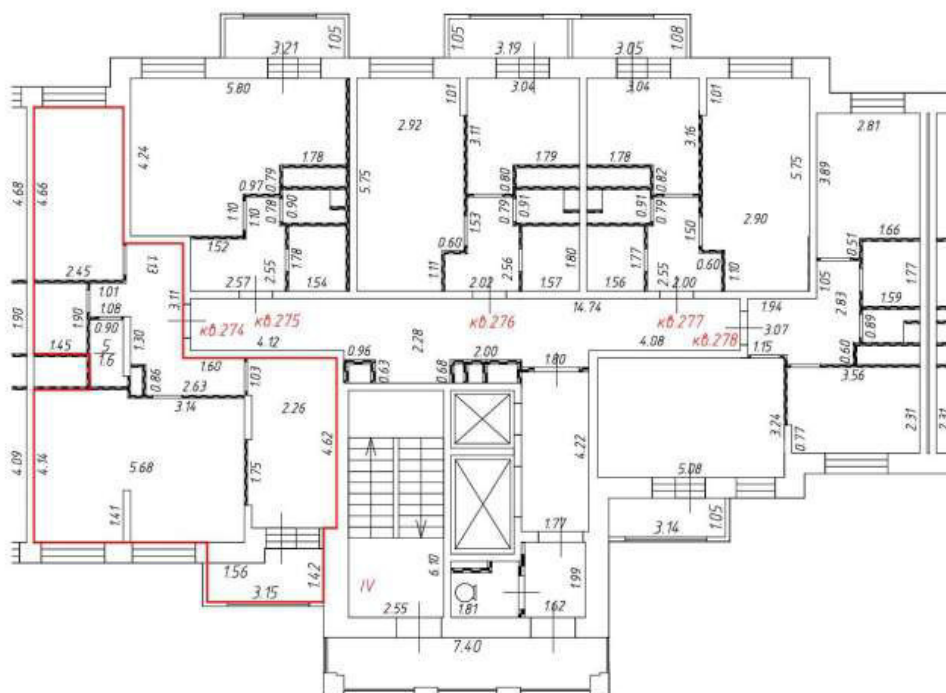

М 1:200

Условные обозначения:



- перегородка



- часть границы вновь образованного помещения

кв. 274

- номер вновь образованного помещения

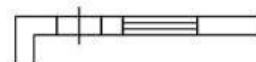

- стена с окном и дверью

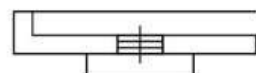

- дверь остекленная (на балкон, лоджию)

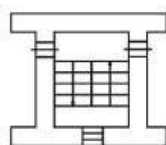

- лестница



Этаж № 11
Подъезд № 4

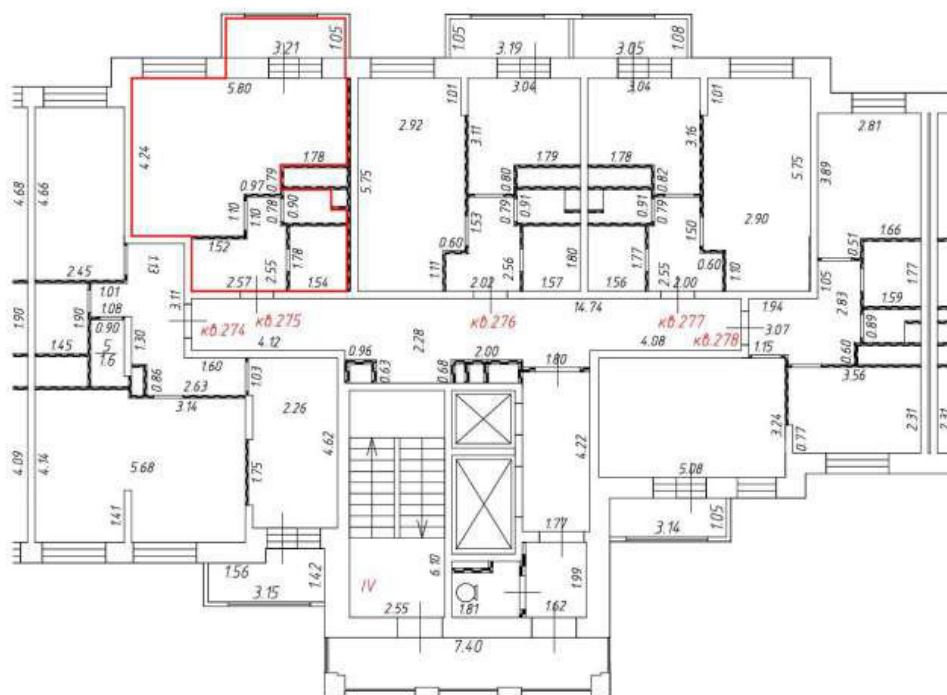

М 1:200

Условные обозначения:



- перегородка



- часть границы вновь образованного помещения

кв. 275

- номер вновь образованного помещения

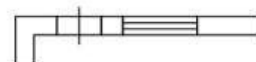

- стена с окном и дверью

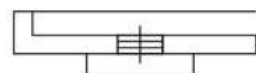

- дверь остекленная (на балкон, лоджию)

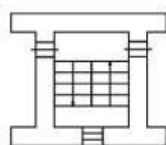

- лестница



Этаж № 11
Подъезд № 4

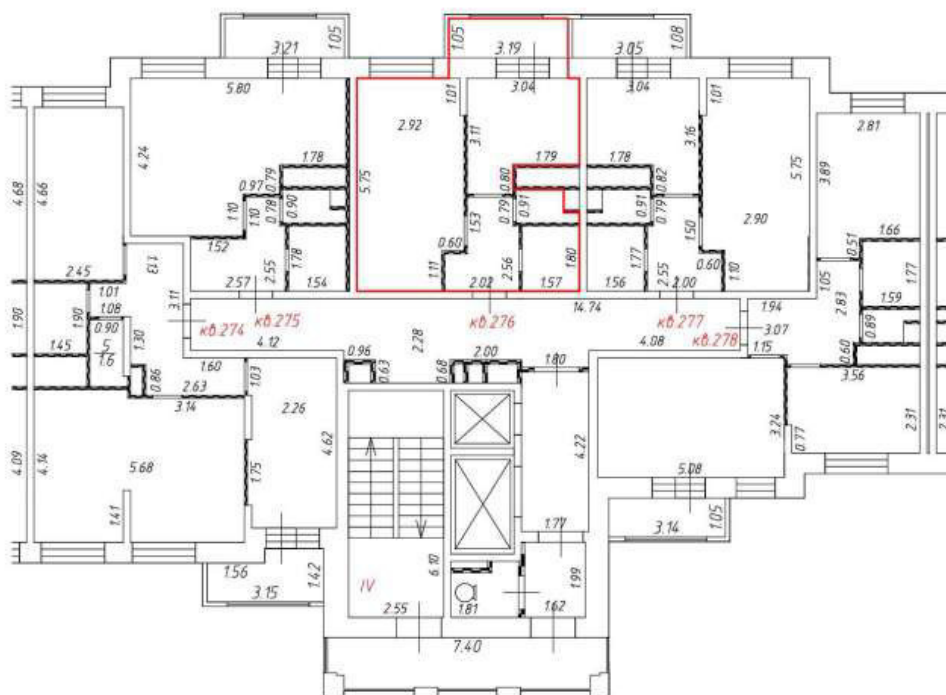

М 1:200

Условные обозначения:



- перегородка



- часть границы вновь образованного помещения

кв. 276

- номер вновь образованного помещения

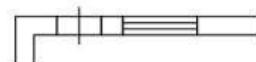

- стена с окном и дверью

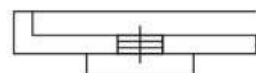

- дверь остекленная (на балкон, лоджию)

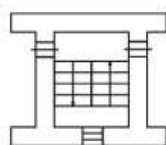

- лестница



Этаж № 11
Подъезд № 4

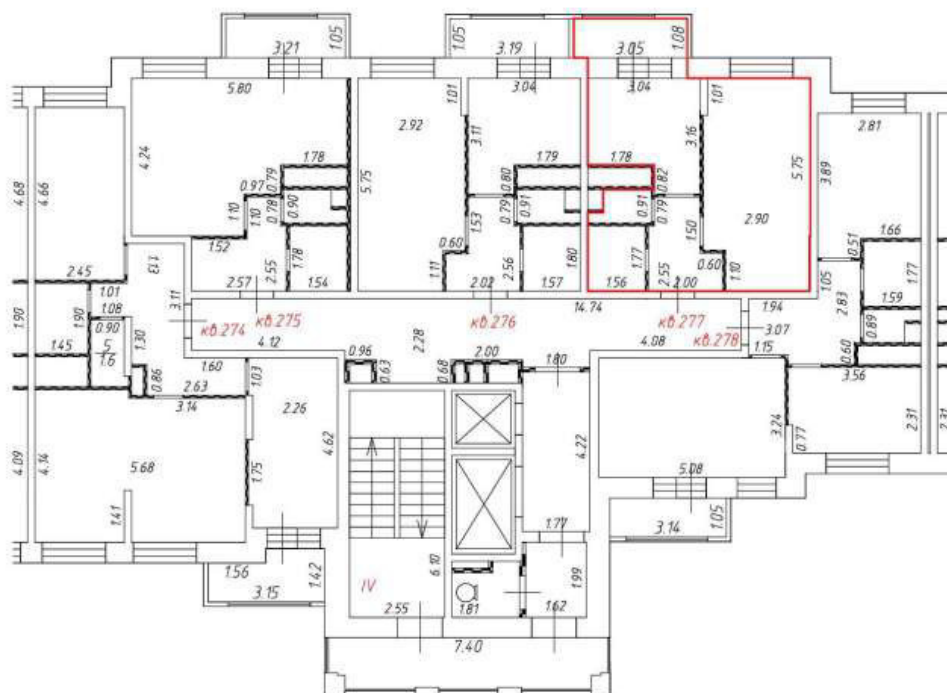

М 1:200

Условные обозначения:



- перегородка



- часть границы вновь образованного помещения

кв. 277

- номер вновь образованного помещения

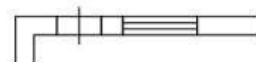

- стена с окном и дверью

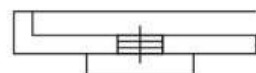

- дверь остекленная (на балкон, лоджию)

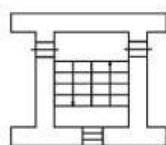

- лестница



Этаж № 12
Подъезд № 4

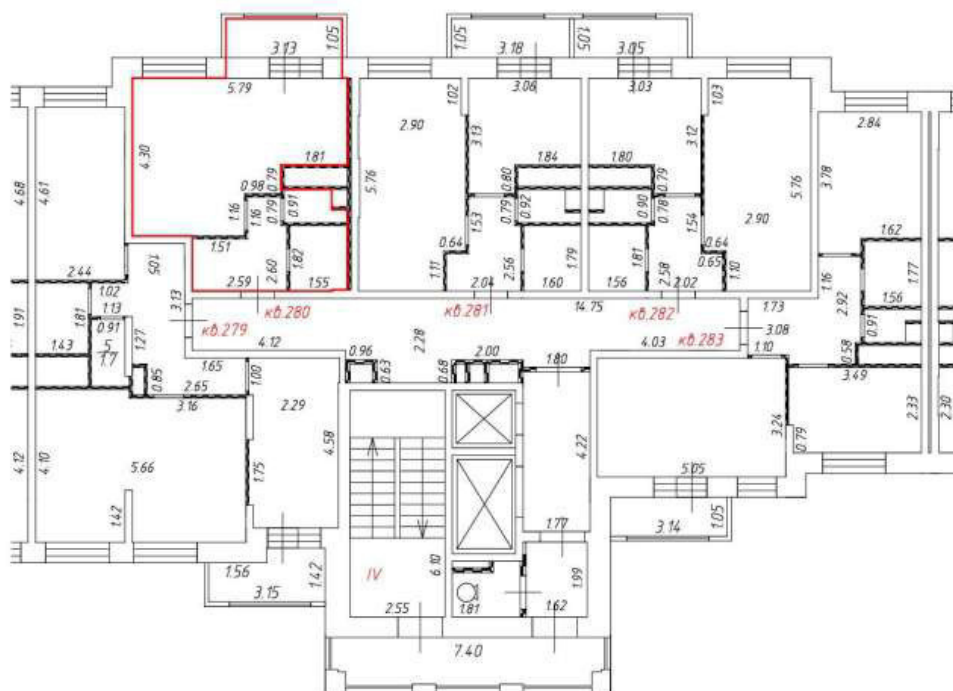

М 1:200

Условные обозначения:



- перегородка



- часть границы вновь образованного помещения

кв. 430

- номер вновь образованного помещения

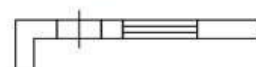

- стена с окном и дверью

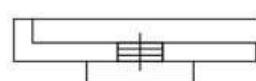

- дверь остекленная (на балкон, лоджию)

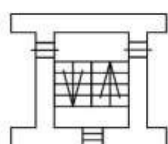

- лестница



Этаж № 13
Подъезд № 4

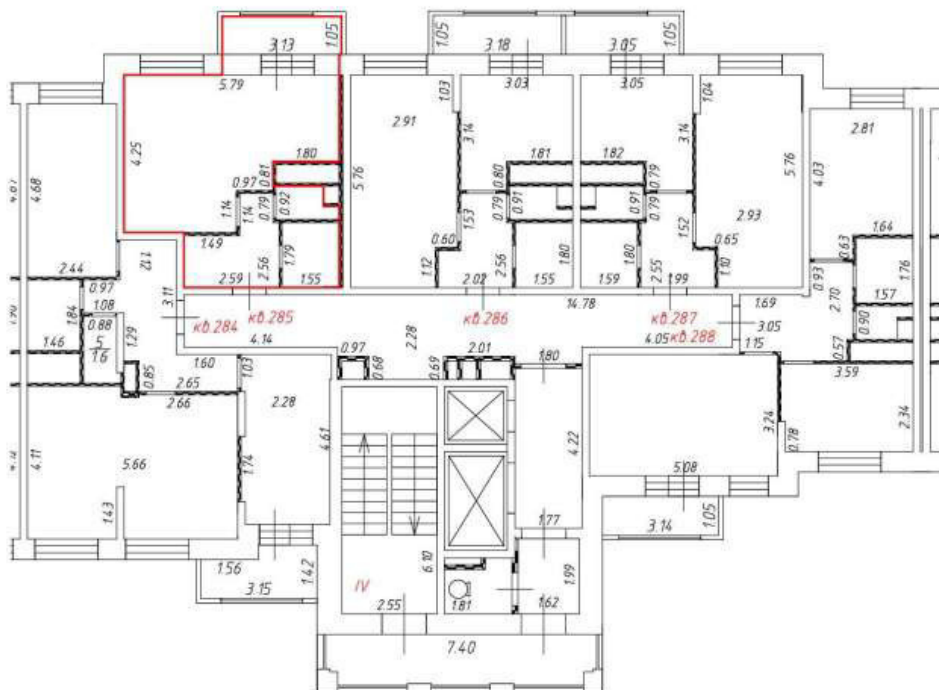

М 1:200

Условные обозначения:



- перегородка



- часть границы вновь образованного помещения

кв. 285

- номер вновь образованного помещения

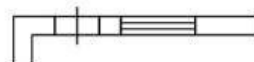

- стена с окном и дверью

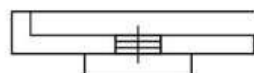

- дверь остекленная (на балкон, лоджию)

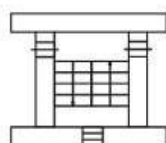

- лестница



Этаж № 13
Подъезд № 4

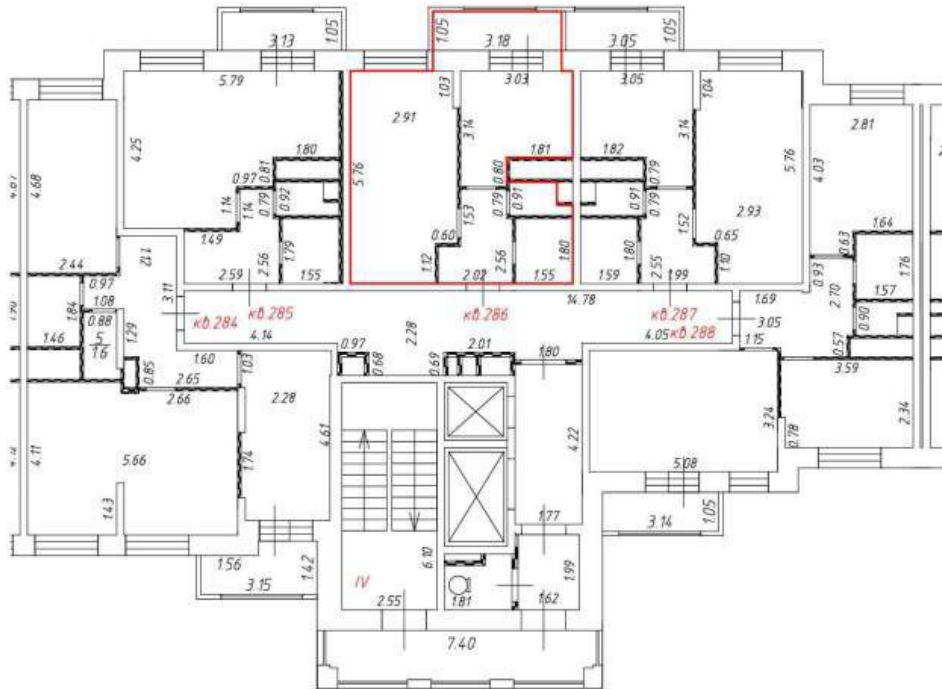

М 1:200

Условные обозначения:



- перегородка



- часть границы вновь образованного помещения

кв. 286

- номер вновь образованного помещения



- стена с окном и дверью

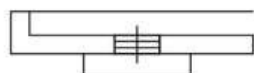

- дверь остекленная (на балкон, лоджию)

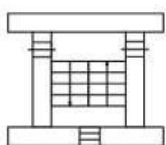

- лестница



Этаж № 13
Подъезд № 4

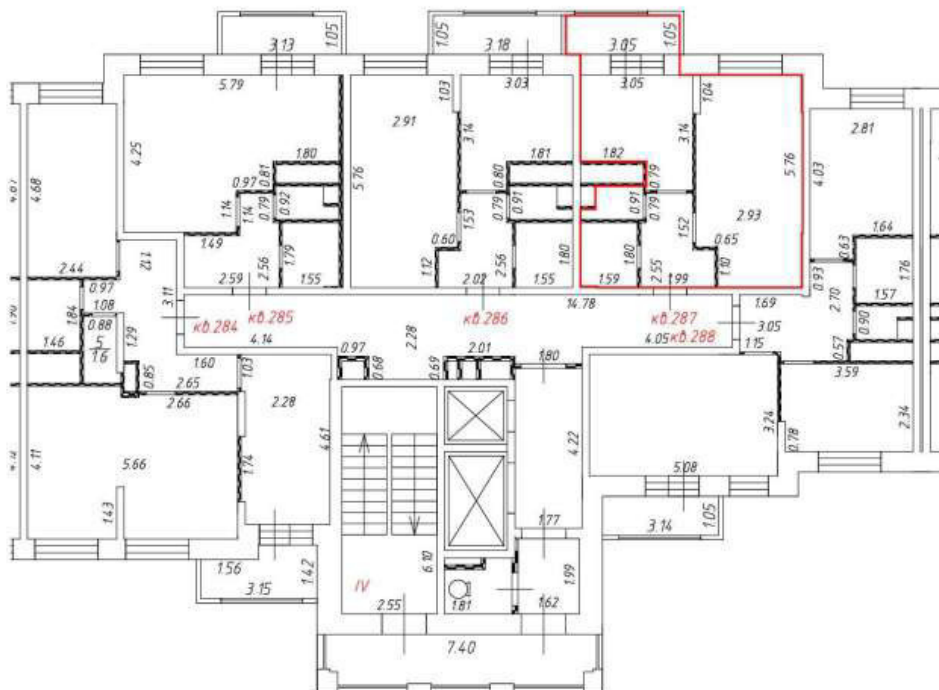

М 1:200

Условные обозначения:



- перегородка



- часть границы вновь образованного помещения

кв. 287

- номер вновь образованного помещения

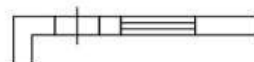

- стена с окном и дверью

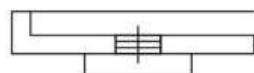

- дверь остекленная (на балкон, лоджию)

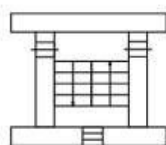

- лестница



Этаж № 13
Подъезд № 4

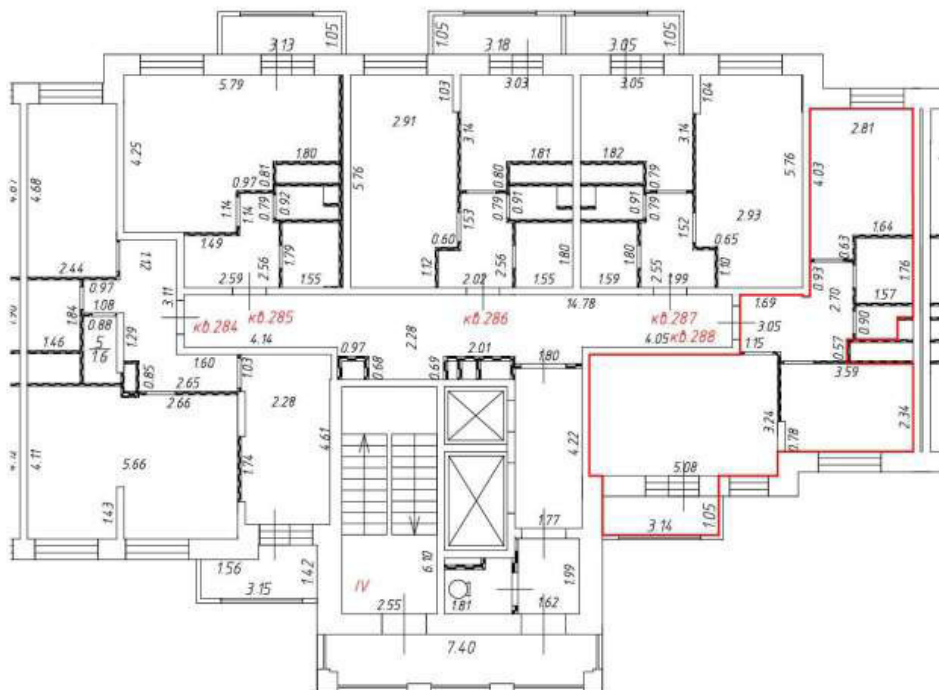

М 1:200

Условные обозначения:



- перегородка



- часть границы вновь образованного помещения

кв. 288

- номер вновь образованного помещения

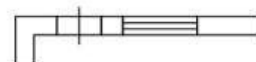

- стена с окном и дверью

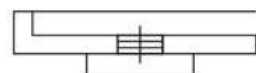

- дверь остекленная (на балкон, лоджию)

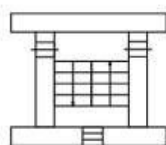

- лестница



Этаж № 14
Подъезд № 4

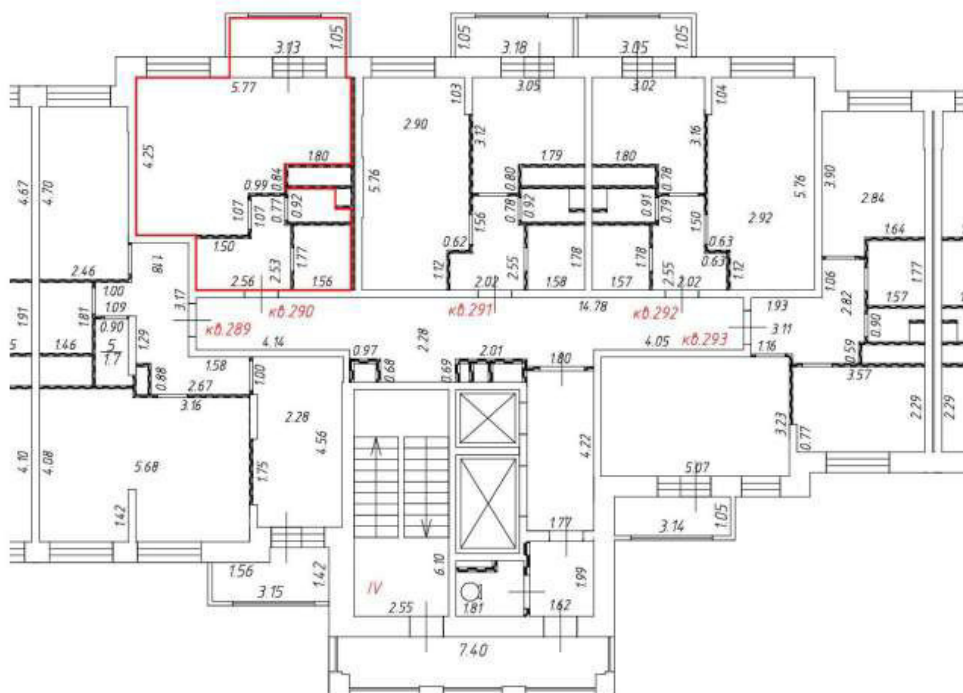

М 1:200

Условные обозначения:



- перегородка



- часть границы вновь образованного помещения

кв. 435

- номер вновь образованного помещения

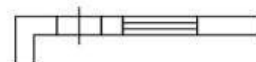

- стена с окном и дверью

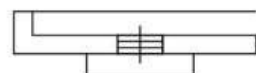

- дверь остекленная (на балкон, лоджию)

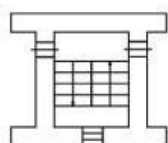

- лестница



Этаж № 14
Подъезд № 4

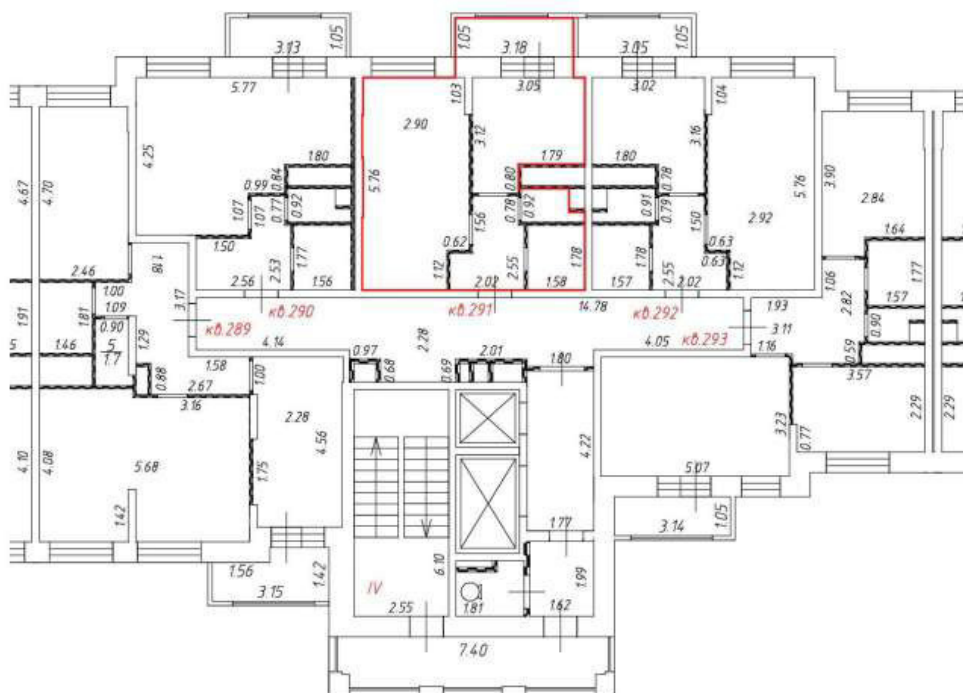

М 1:200

Условные обозначения:



- перегородка



- часть границы вновь образованного помещения

кв. 435

- номер вновь образованного помещения

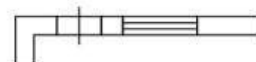

- стена с окном и дверью

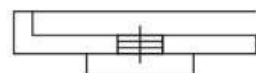

- дверь остекленная (на балкон, лоджию)

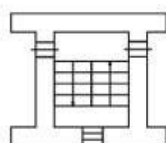

- лестница



Этаж № 14
Подъезд № 4

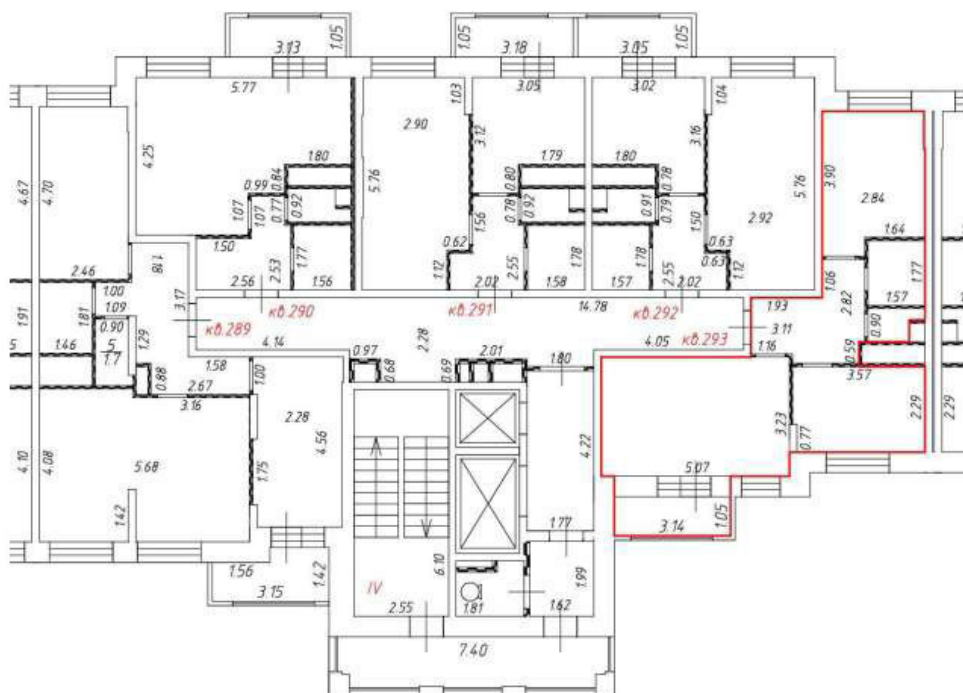

М 1:200

Условные обозначения:



- перегородка



- часть границы вновь образованного помещения

кв. 435

- номер вновь образованного помещения



- стена с окном и дверью

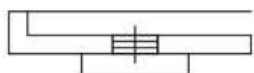

- дверь остекленная (на балкон, лоджию)

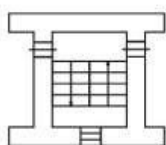

- лестница



Этаж № 15
Подъезд № 4

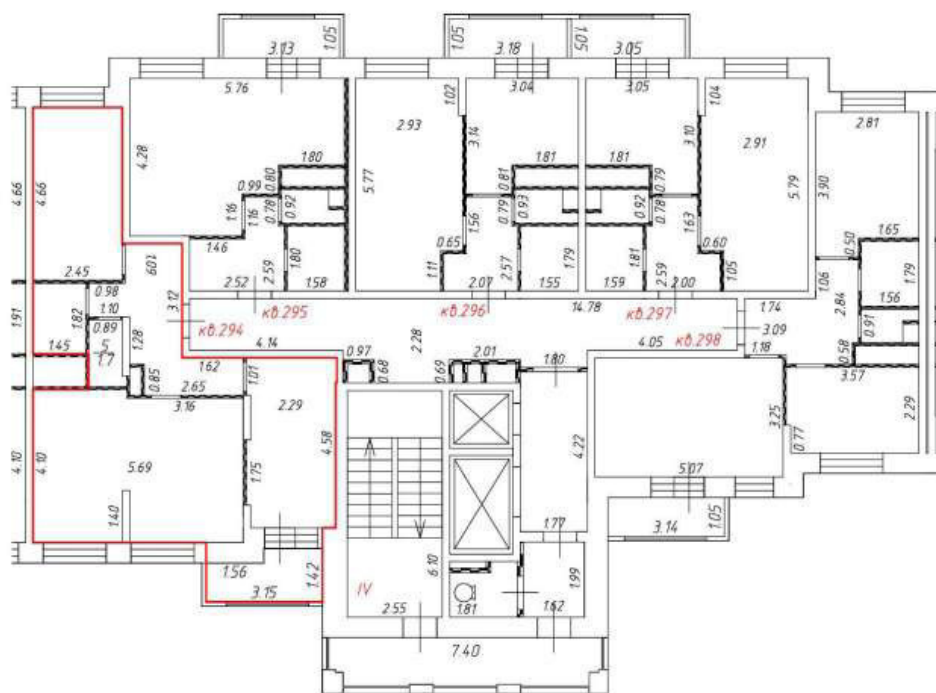

М 1:200

Условные обозначения:



- перегородка



- часть границы вновь образованного помещения

кв. 294

- номер вновь образованного помещения

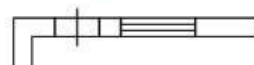

- стена с окном и дверью

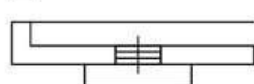

- дверь остекленная (на балкон, лоджию)

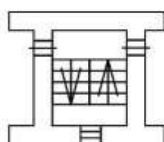

- лестница



Этаж № 15
Подъезд № 4

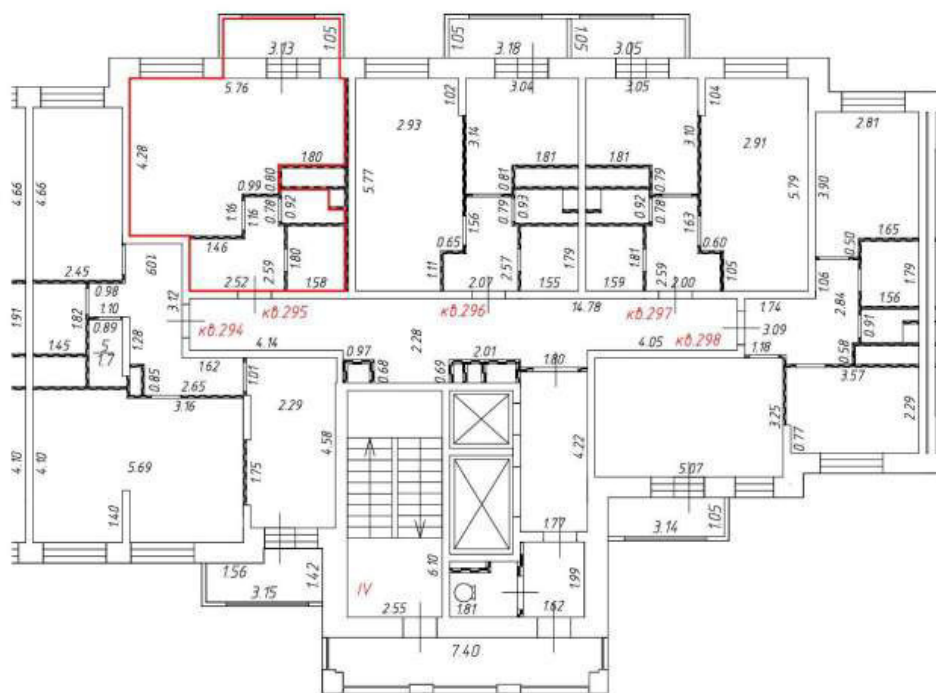

М 1:200

Условные обозначения:



- перегородка



- часть границы вновь образованного помещения

кв. 295

- номер вновь образованного помещения

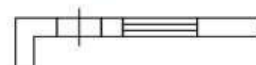

- стена с окном и дверью

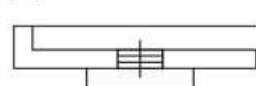

- дверь остекленная (на балкон, лоджию)

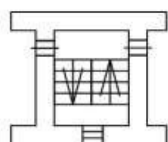

- лестница



Этаж № 15
Подъезд № 4

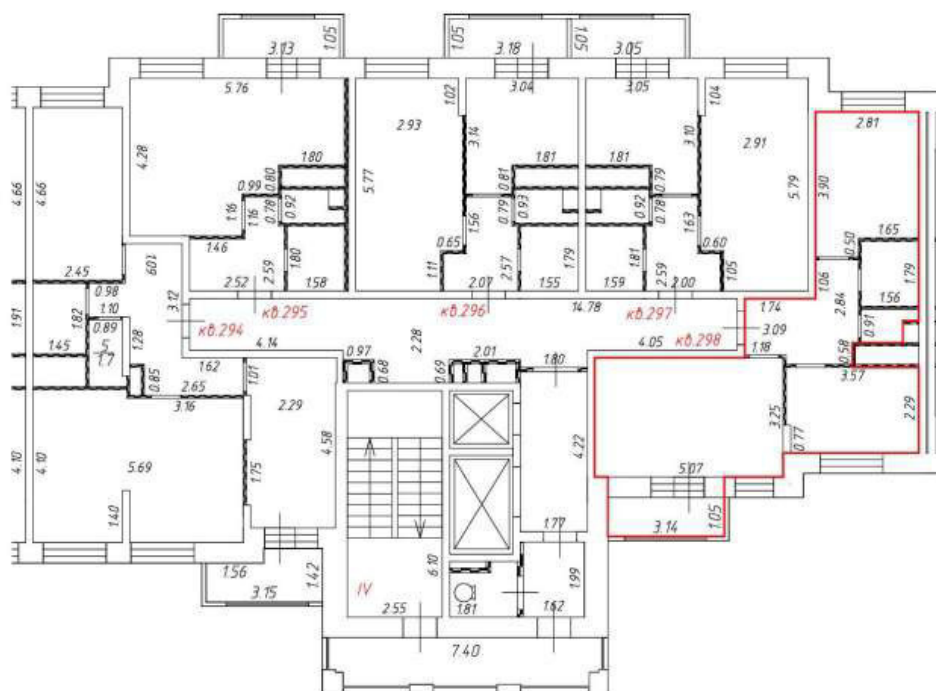

М 1:200

Условные обозначения:



- перегородка



- часть границы вновь образованного помещения

кв. 298

- номер вновь образованного помещения

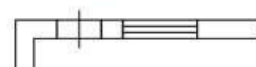

- стена с окном и дверью



- дверь остекленная (на балкон, лоджию)

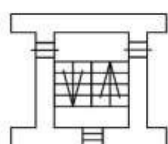

- лестница



Этаж № 16
Подъезд № 4

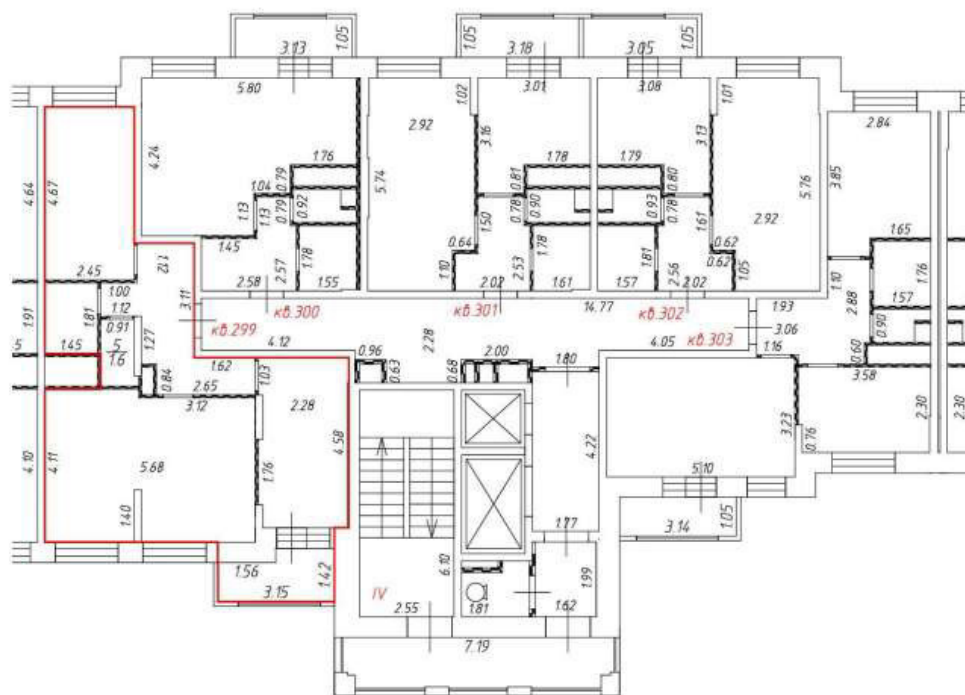

М 1:200

Условные обозначения:



- перегородка



- часть границы вновь образованного помещения

кв. 299

- номер вновь образованного помещения

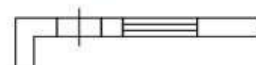

- стена с окном и дверью

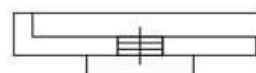

- дверь остекленная (на балкон, лоджию)

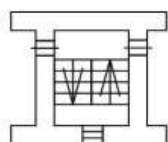

- лестница



Этаж № 16
Подъезд № 4

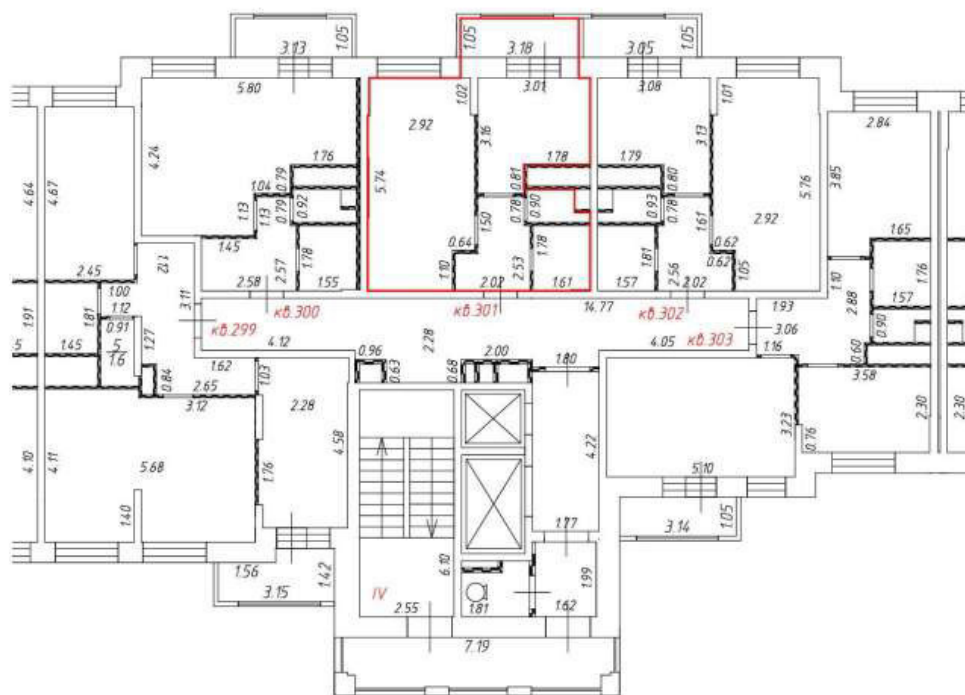

М 1:200

Условные обозначения:



- перегородка



- часть границы вновь образованного помещения

кв.299

- номер вновь образованного помещения

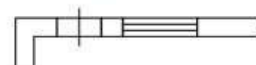

- стена с окном и дверью

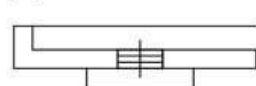

- дверь остекленная (на балкон, лоджию)

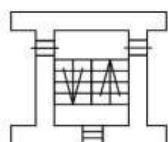

- лестница



Этаж № 16
Подъезд № 4

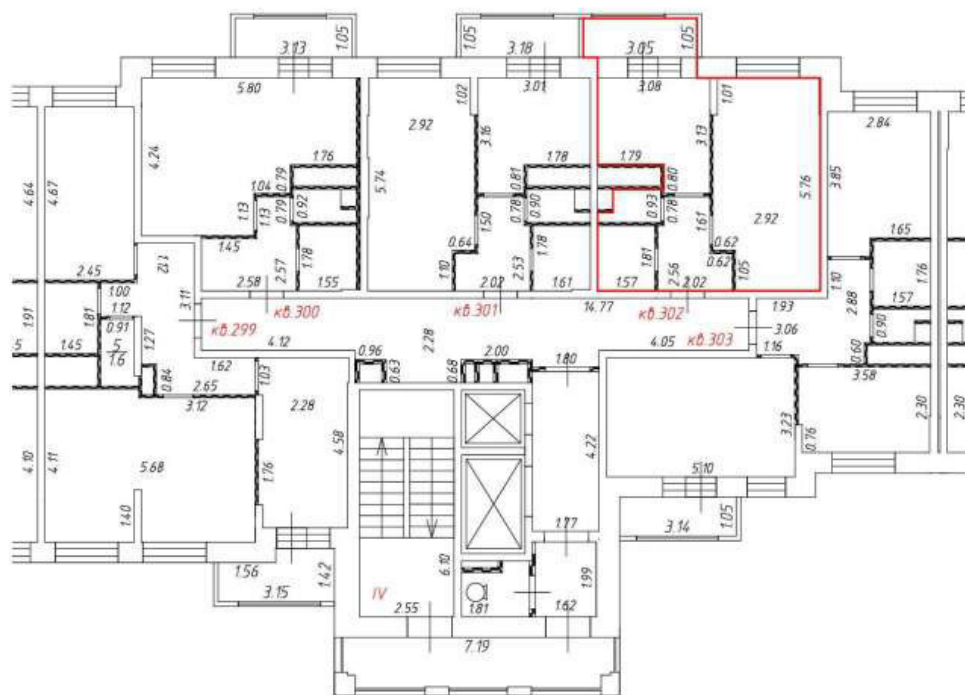

M 1:200

Условные обозначения:



- перегородка



- часть границы вновь образованного помещения

кв.299

- номер вновь образованного помещения

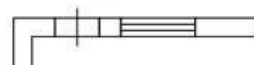

- стена с окном и дверью



- дверь остекленная (на балкон, лоджию)

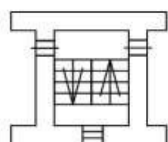

- лестница



Этаж № 16
Подъезд № 4

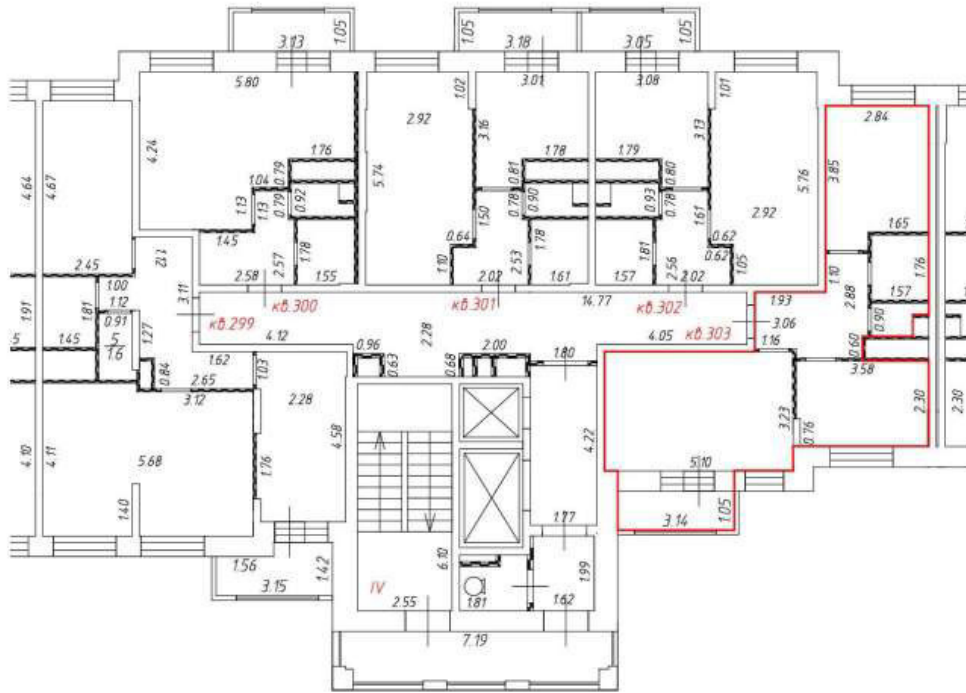

М 1:200

Условные обозначения:



- перегородка



- часть границы вновь образованного помещения

кв.299

- номер вновь образованного помещения

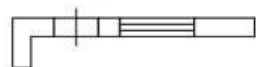

- стена с окном и дверью



- дверь остекленная (на балкон, лоджию)

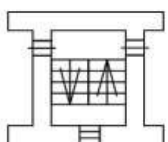

- лестница



Этаж № 17
Подъезд № 4

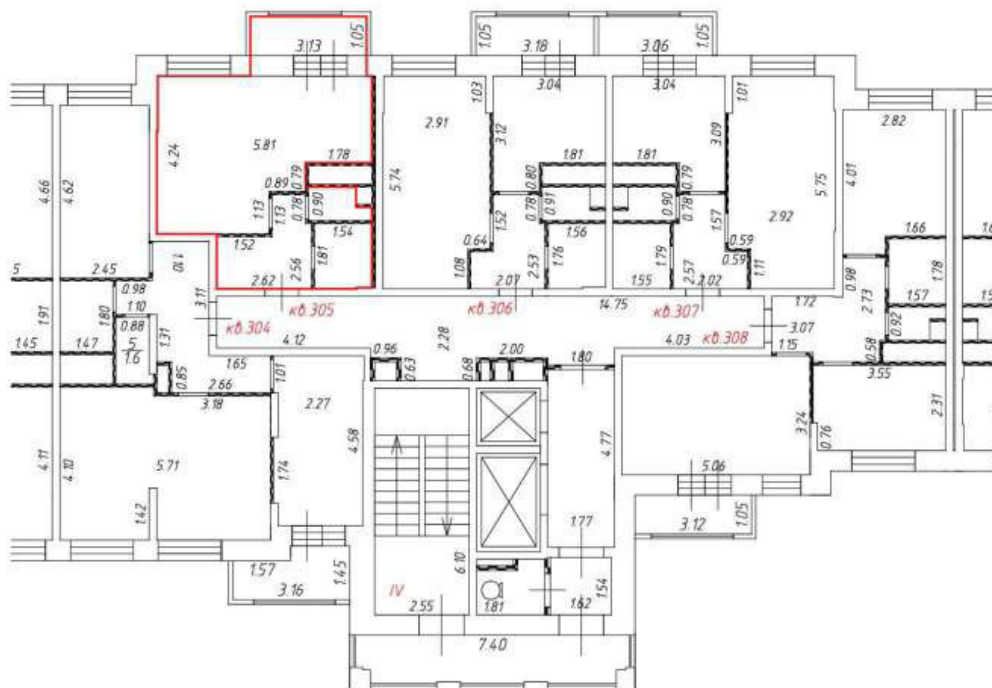

М 1:200

Условные обозначения:



- перегородка



- часть границы вновь образованного помещения

кв. 447

- номер вновь образованного помещения

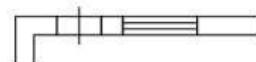

- стена с окном и дверью

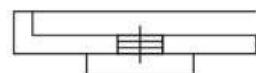

- дверь остекленная (на балкон, лоджию)

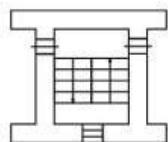

- лестница



Этаж № 17
Подъезд № 4

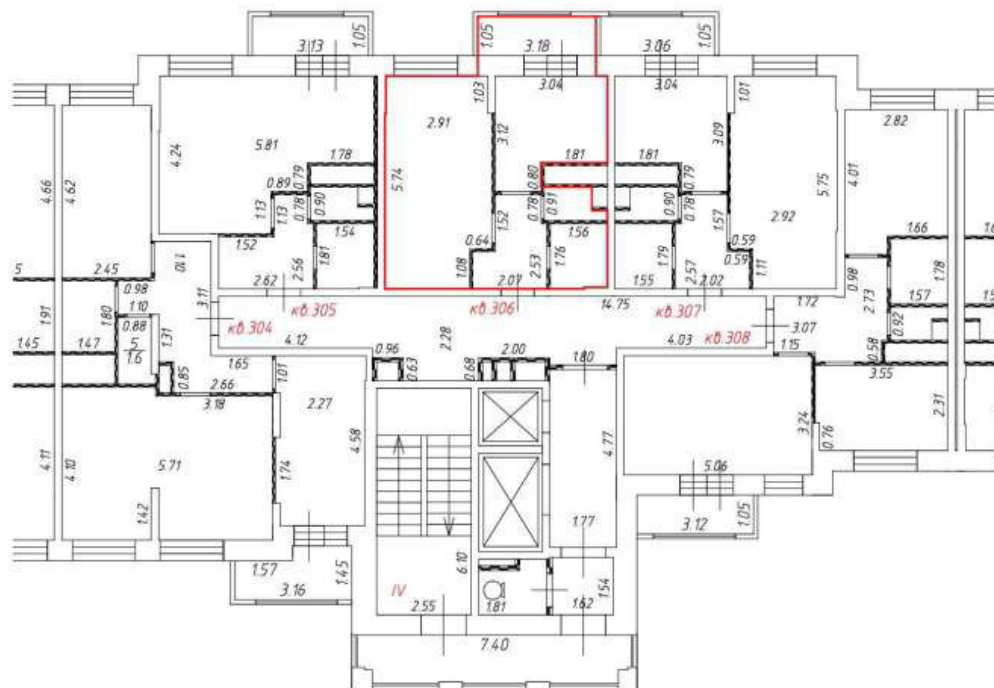

М 1:200

Условные обозначения:



- перегородка



- часть границы вновь образованного помещения

кв. 447

- номер вновь образованного помещения

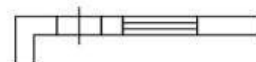

- стена с окном и дверью

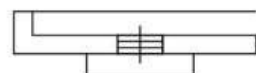

- дверь остекленная (на балкон, лоджию)

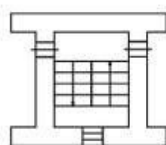

- лестница



Этаж № 17
Подъезд № 4

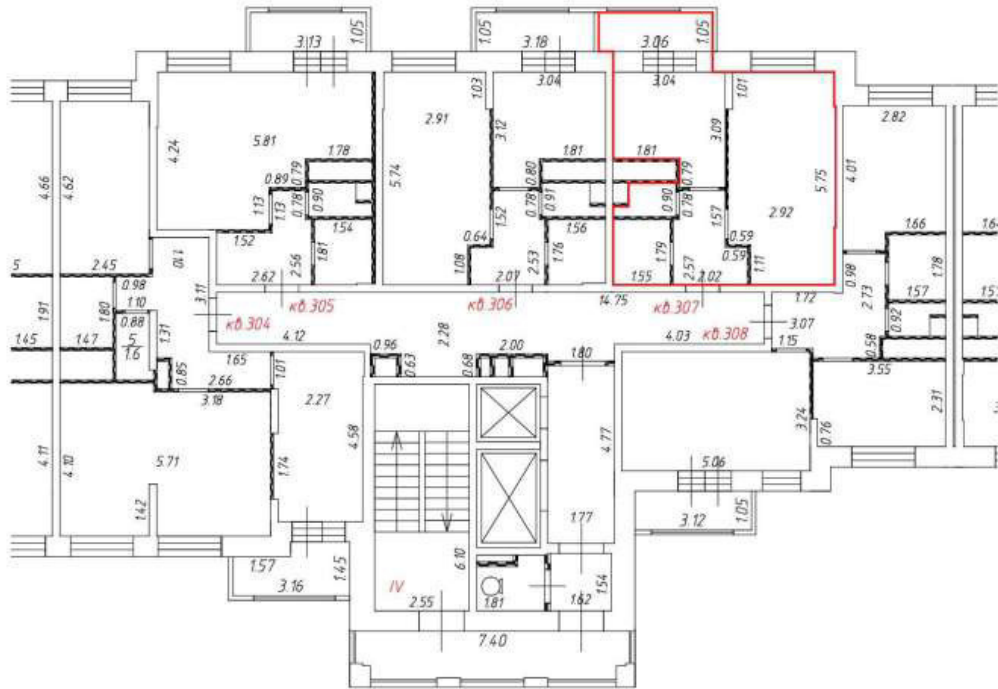

М 1:200

Условные обозначения:



- перегородка



- часть границы вновь образованного помещения

кв. 447

- номер вновь образованного помещения

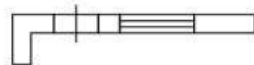

- стена с окном и дверью

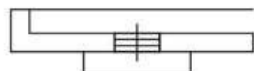

- дверь остекленная (на балкон, лоджию)

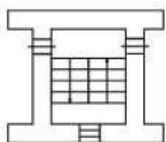

- лестница



Этаж № 2
Подъезд № 5

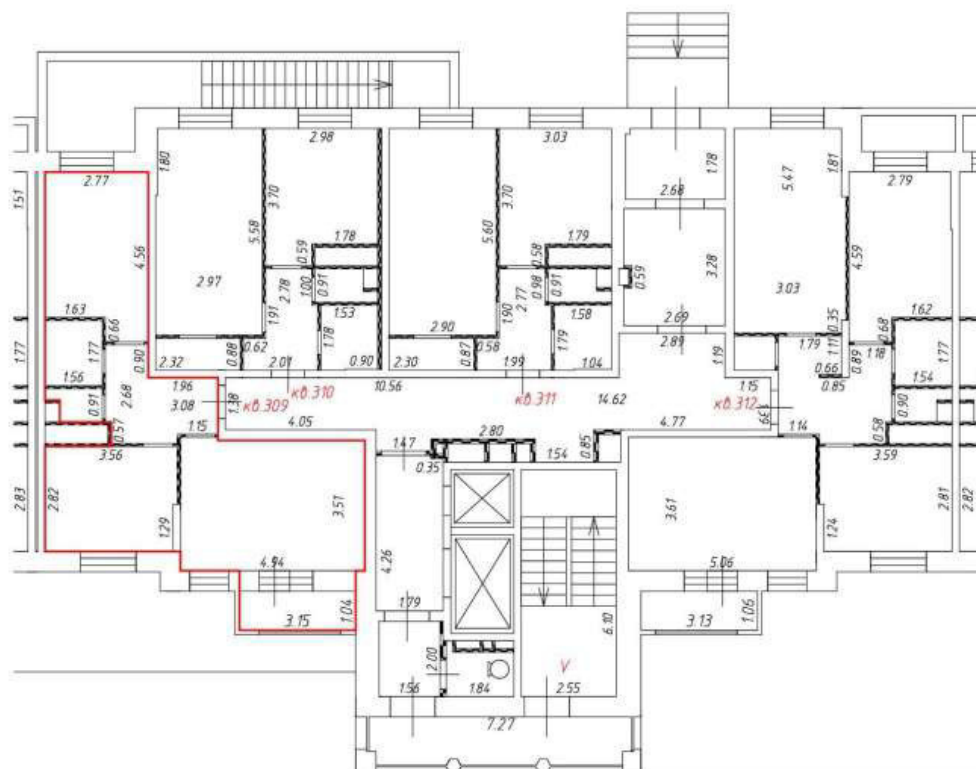

М 1:200

Условные обозначения:



- перегородка



- часть границы вновь образованного помещения

кв. 309

- номер вновь образованного помещения

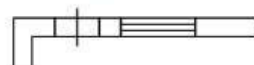

- стена с окном и дверью



- дверь остекленная (на балкон, лоджию)

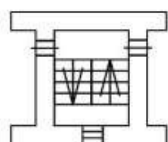

- лестница



Этаж № 2
Подъезд № 5

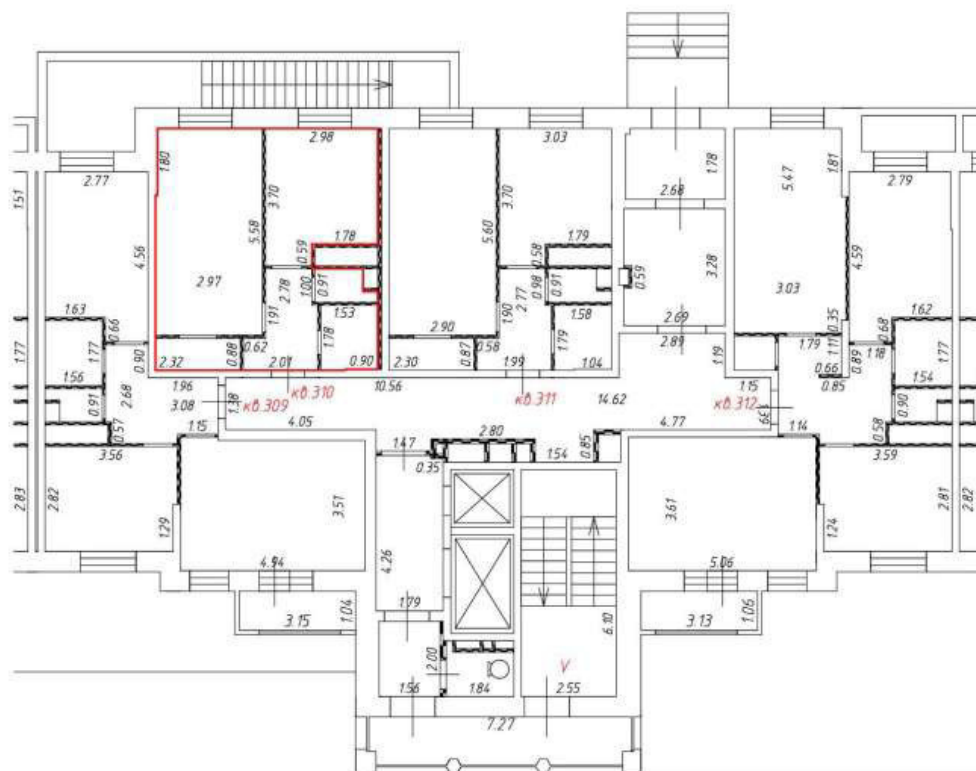

М 1:200

Условные обозначения:



- перегородка



- часть границы вновь образованного помещения

кв. 310

- номер вновь образованного помещения

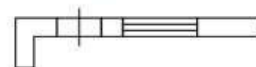

- стена с окном и дверью

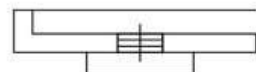

- дверь остекленная (на балкон, лоджию)

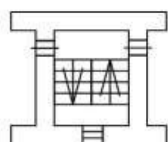

- лестница



Этаж № 2
Подъезд № 5

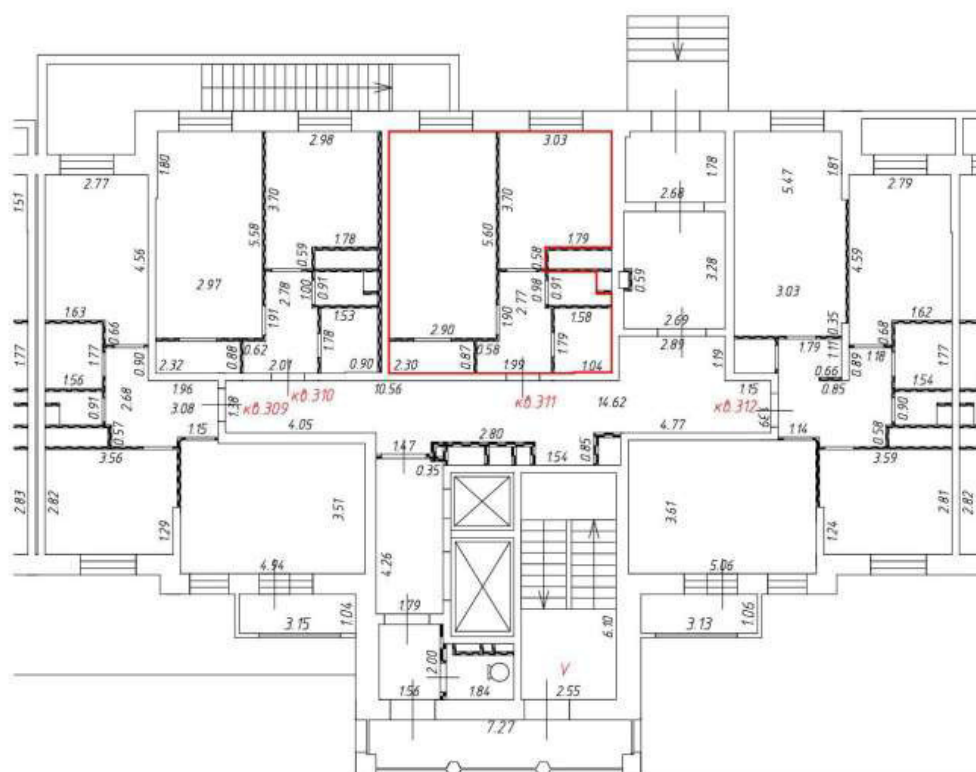

М 1:200

Условные обозначения:



- перегородка



- часть границы вновь образованного помещения

кв. 311

- номер вновь образованного помещения

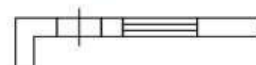

- стена с окном и дверью

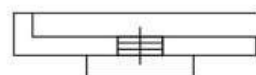

- дверь остекленная (на балкон, лоджию)

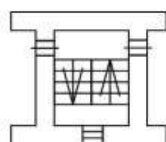

- лестница



Этаж № 2
Подъезд № 5

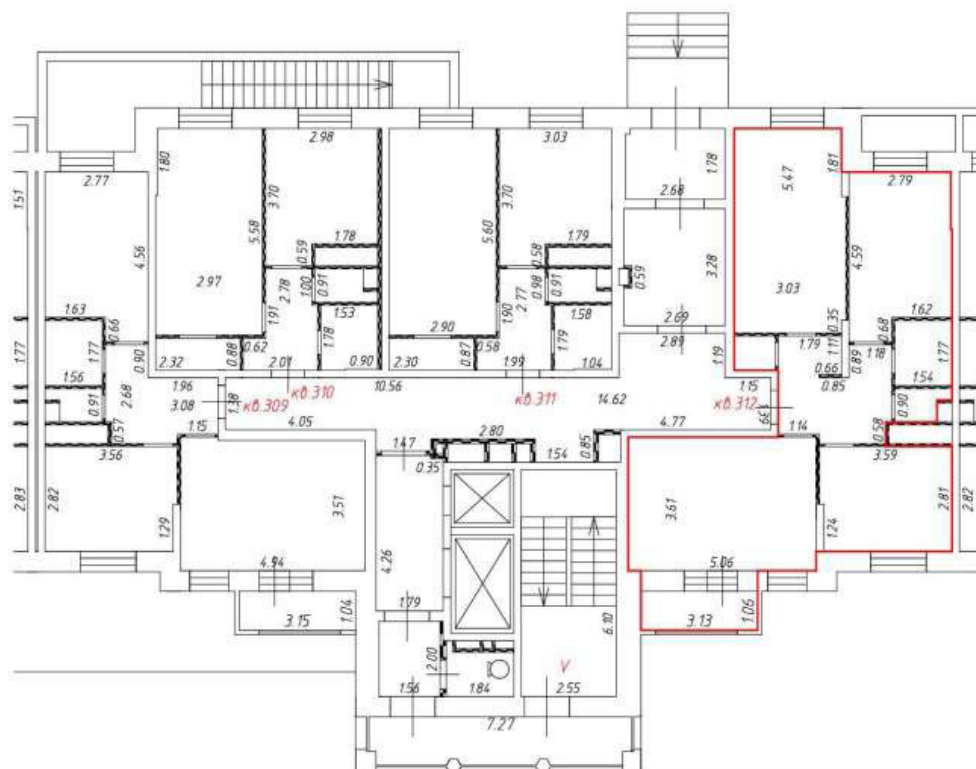

М 1:200

Условные обозначения:



- перегородка



- часть границы вновь образованного помещения

кв. 312

- номер вновь образованного помещения

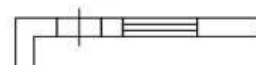

- стена с окном и дверью

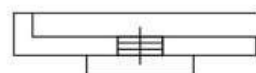

- дверь остекленная (на балкон, лоджию)

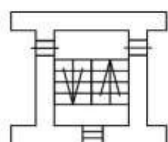

- лестница



Этаж № 3
Подъезд № 5

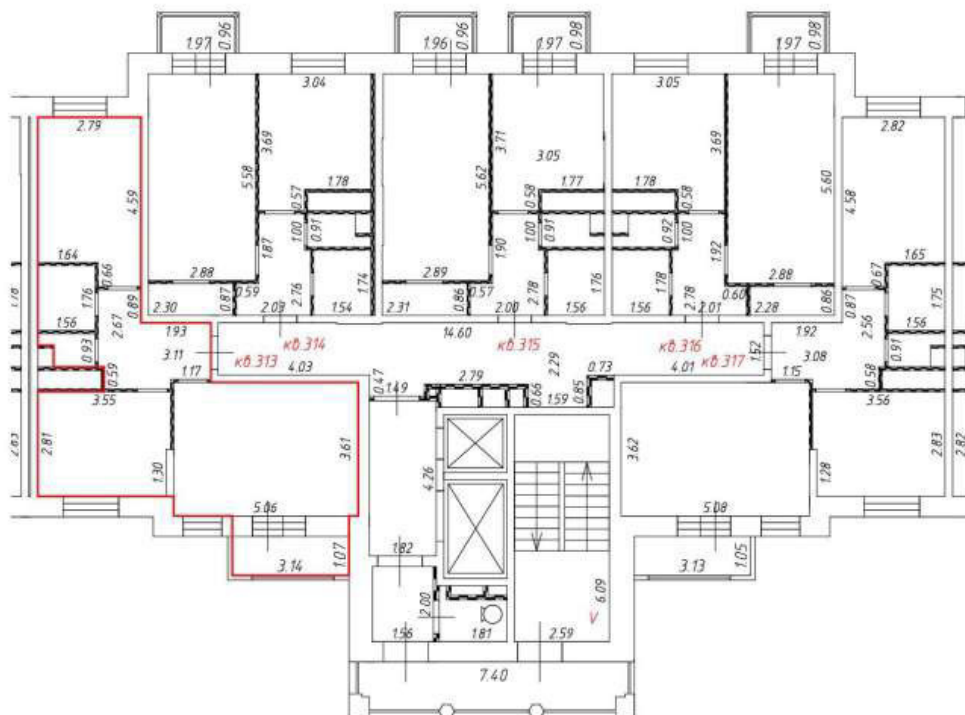

М 1:200

Условные обозначения:



- перегородка



- часть границы вновь образованного помещения

кв. 313

- номер вновь образованного помещения



- стена с окном и дверью

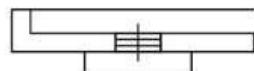

- дверь остекленная (на балкон, лоджию)

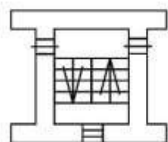

- лестница



Этаж № 3
Подъезд № 5

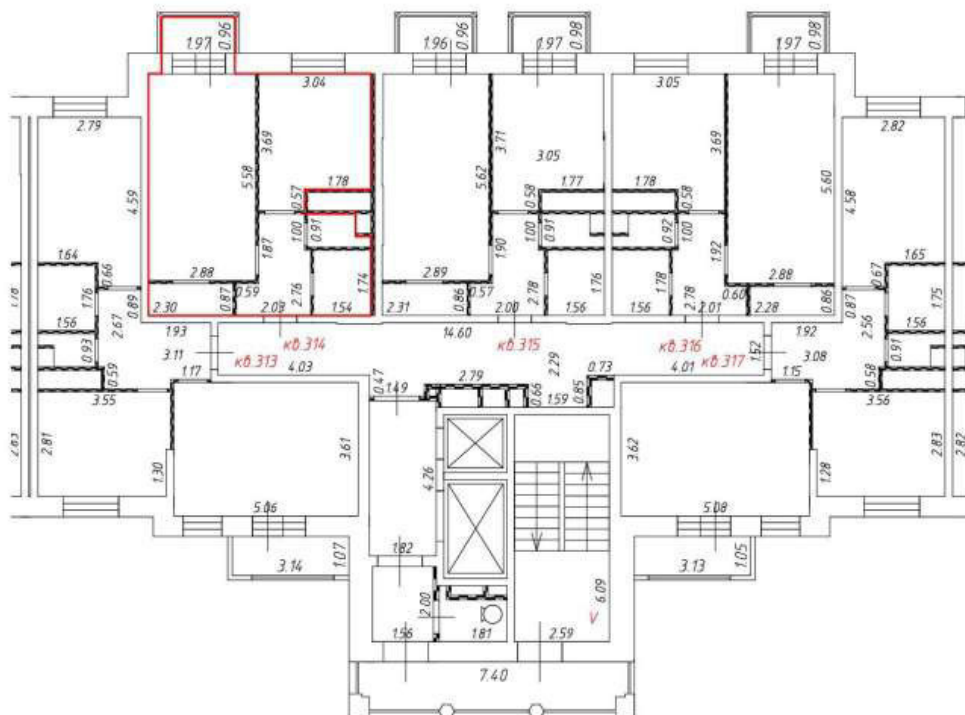

М 1:200

Условные обозначения:



- перегородка



- часть границы вновь образованного помещения

кв. 314

- номер вновь образованного помещения

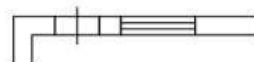

- стена с окном и дверью

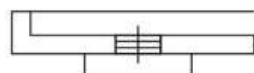

- дверь остекленная (на балкон, лоджию)

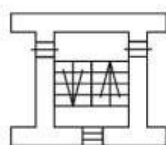

- лестница



Этаж № 3
Подъезд № 5

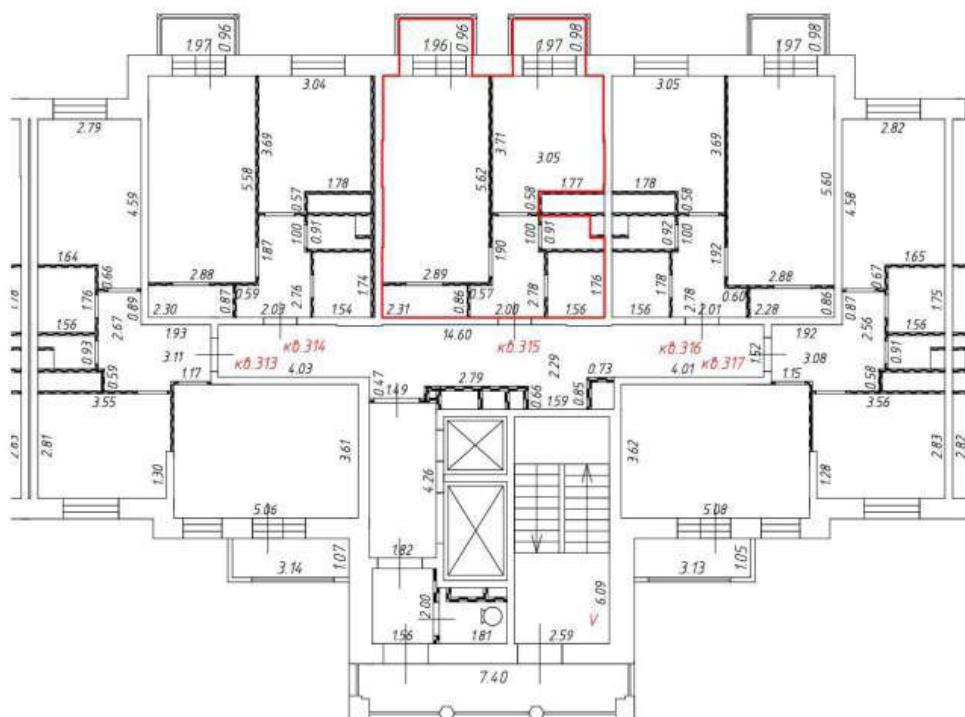

М 1:200

Условные обозначения:



- перегородка



- часть границы вновь образованного помещения

кв. 315

- номер вновь образованного помещения

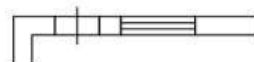

- стена с окном и дверью

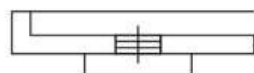

- дверь остекленная (на балкон, лоджию)

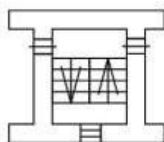

- лестница



Этаж № 3
Подъезд № 5

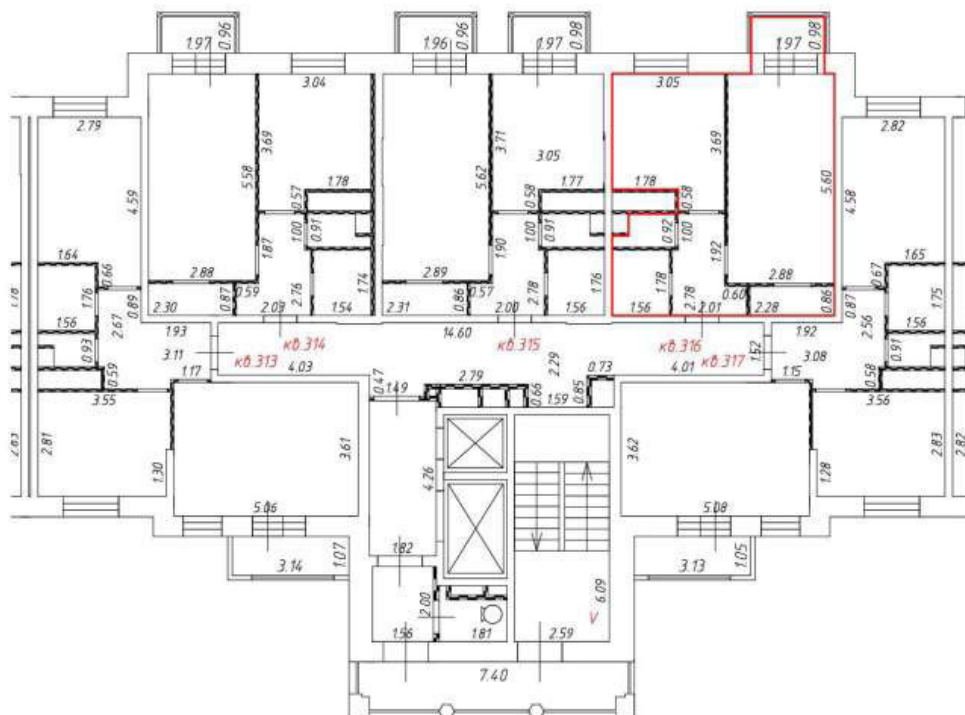

М 1:200

Условные обозначения:



- перегородка



- часть границы вновь образованного помещения

кв. 316

- номер вновь образованного помещения



- стена с окном и дверью

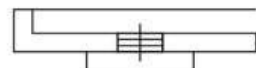

- дверь остекленная (на балкон, лоджию)

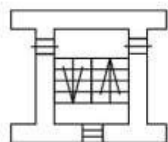

- лестница



Этаж № 3
Подъезд № 5

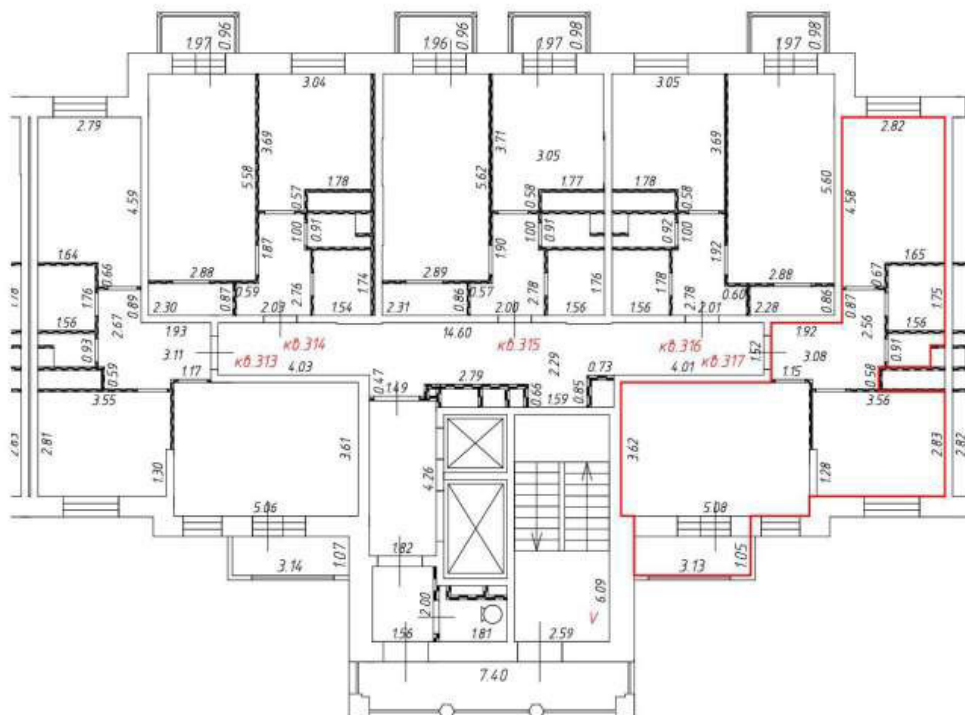

М 1:200

Условные обозначения:



- перегородка



- часть границы вновь образованного помещения

кв. 317

- номер вновь образованного помещения



- стена с окном и дверью

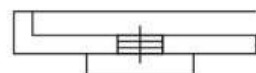

- дверь остекленная (на балкон, лоджию)

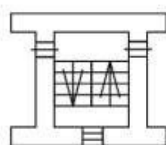

- лестница



Этаж № 4
Подъезд № 5

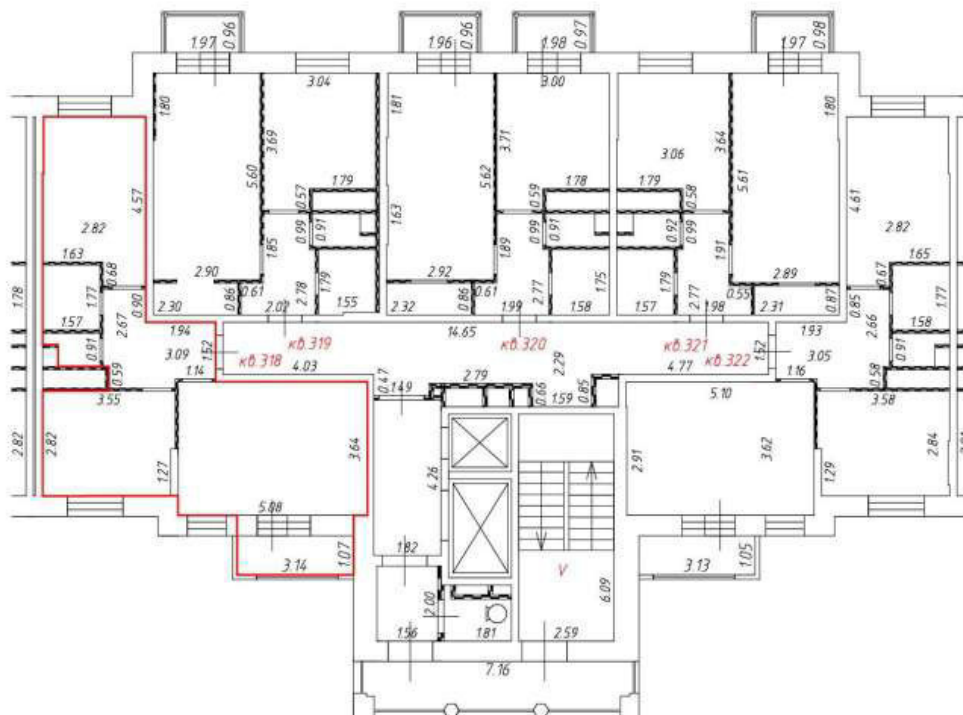

М 1:200

Условные обозначения:



- перегородка



- часть границы вновь образованного помещения

кв. 318

- номер вновь образованного помещения

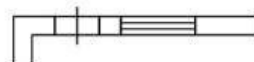

- стена с окном и дверью

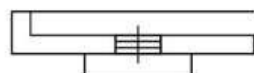

- дверь остекленная (на балкон, лоджию)

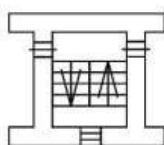

- лестница



Этаж № 4
Подъезд № 5

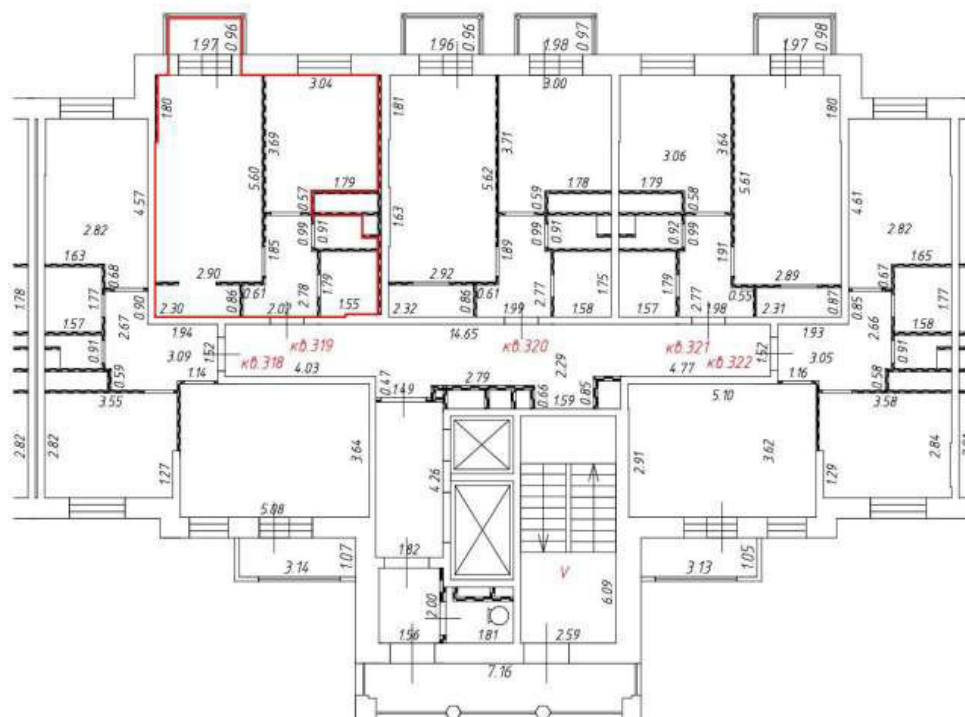

М 1:200

Условные обозначения:



- перегородка



- часть границы вновь образованного помещения

кв. 319

- номер вновь образованного помещения

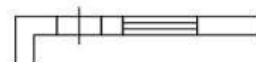

- стена с окном и дверью

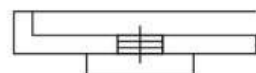

- дверь остекленная (на балкон, лоджию)

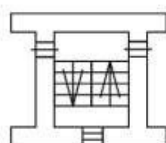

- лестница



Этаж № 4
Подъезд № 5

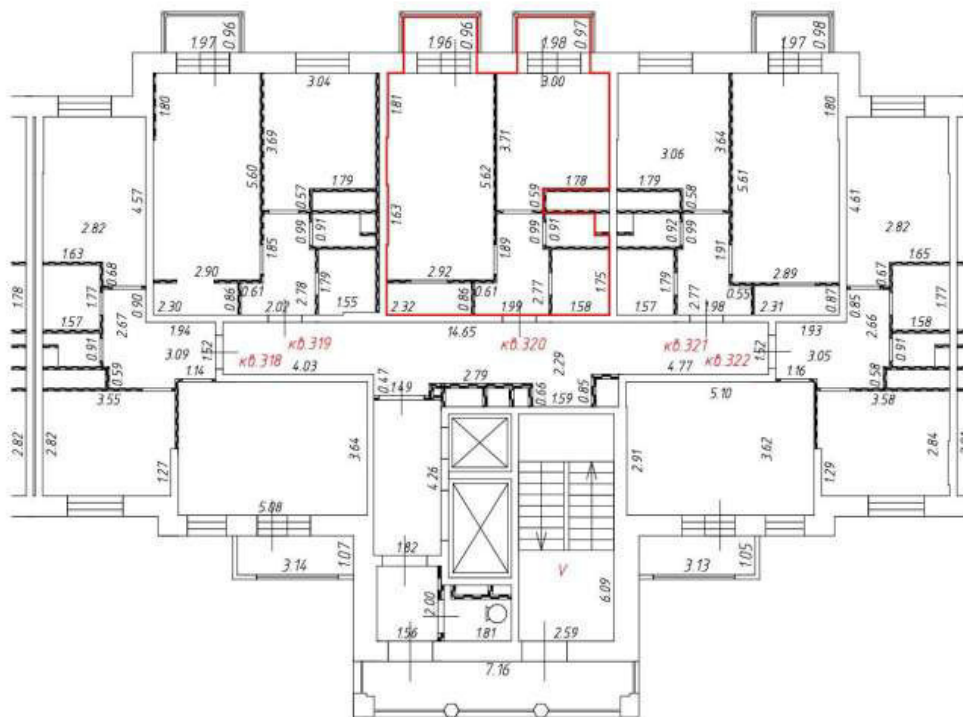

М 1:200

Условные обозначения:



- перегородка



- часть границы вновь образованного помещения

кв. 320

- номер вновь образованного помещения

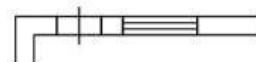

- стена с окном и дверью

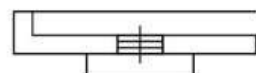

- дверь остекленная (на балкон, лоджию)

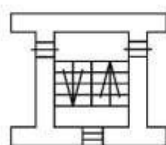

- лестница



Этаж № 4
Подъезд № 5

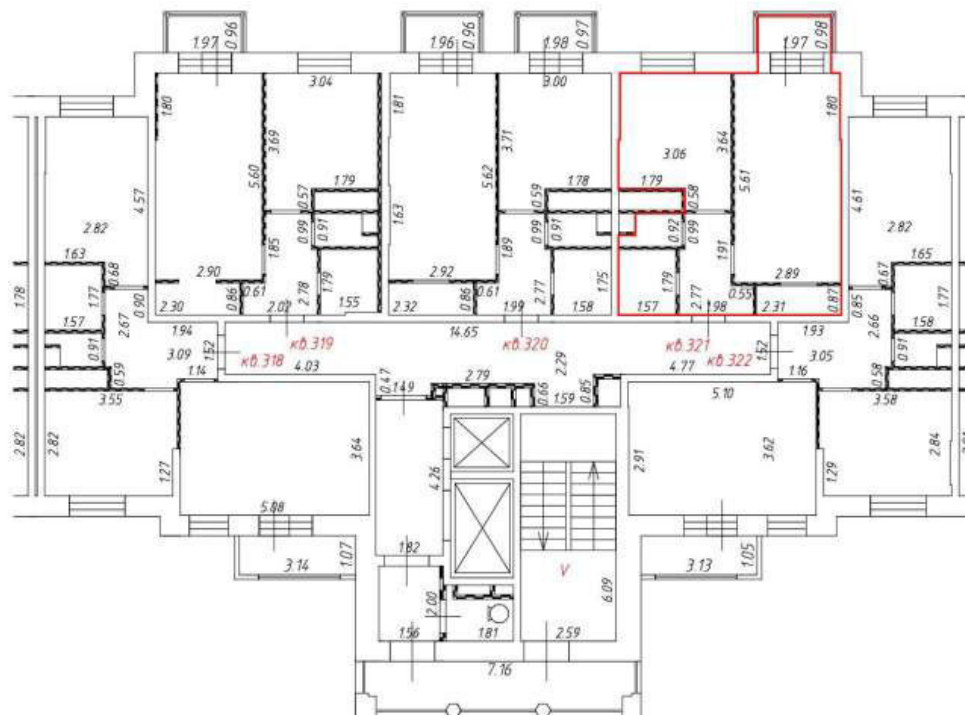

М 1:200

Условные обозначения:



- перегородка



- часть границы вновь образованного помещения

кв. 321

- номер вновь образованного помещения

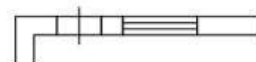

- стена с окном и дверью

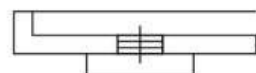

- дверь остекленная (на балкон, лоджию)

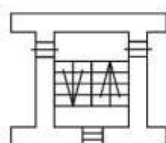

- лестница



Этаж № 4
Подъезд № 5

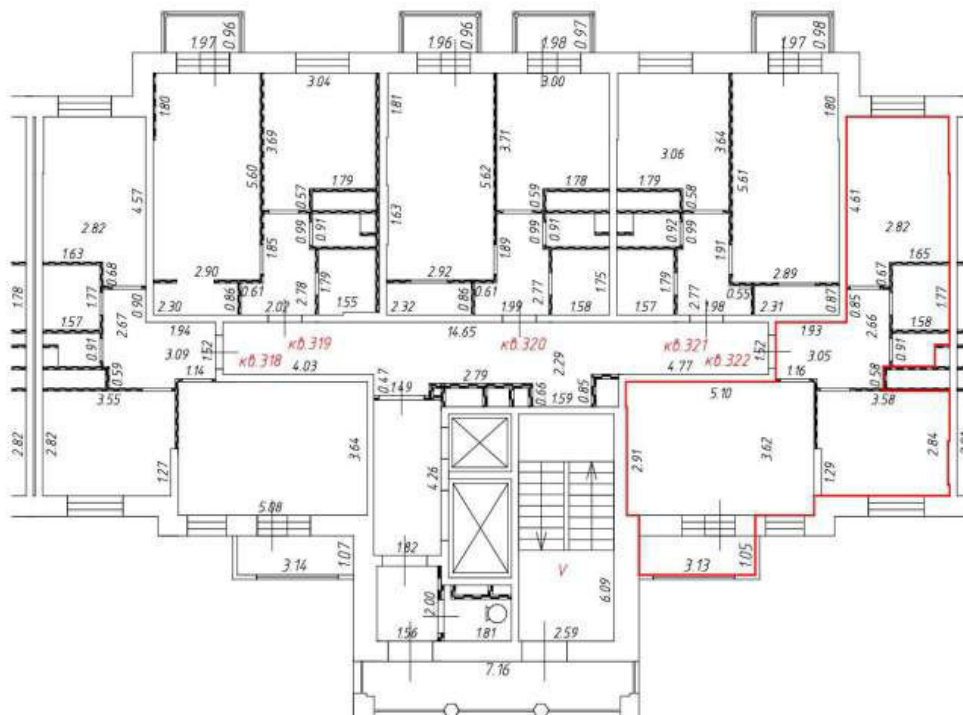

М 1:200

Условные обозначения:



- перегородка



- часть границы вновь образованного помещения

кв. 322

- номер вновь образованного помещения

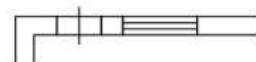

- стена с окном и дверью

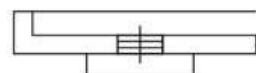

- дверь остекленная (на балкон, лоджию)

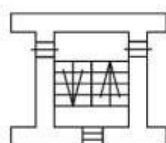

- лестница



Этаж № 5
Подъезд № 5

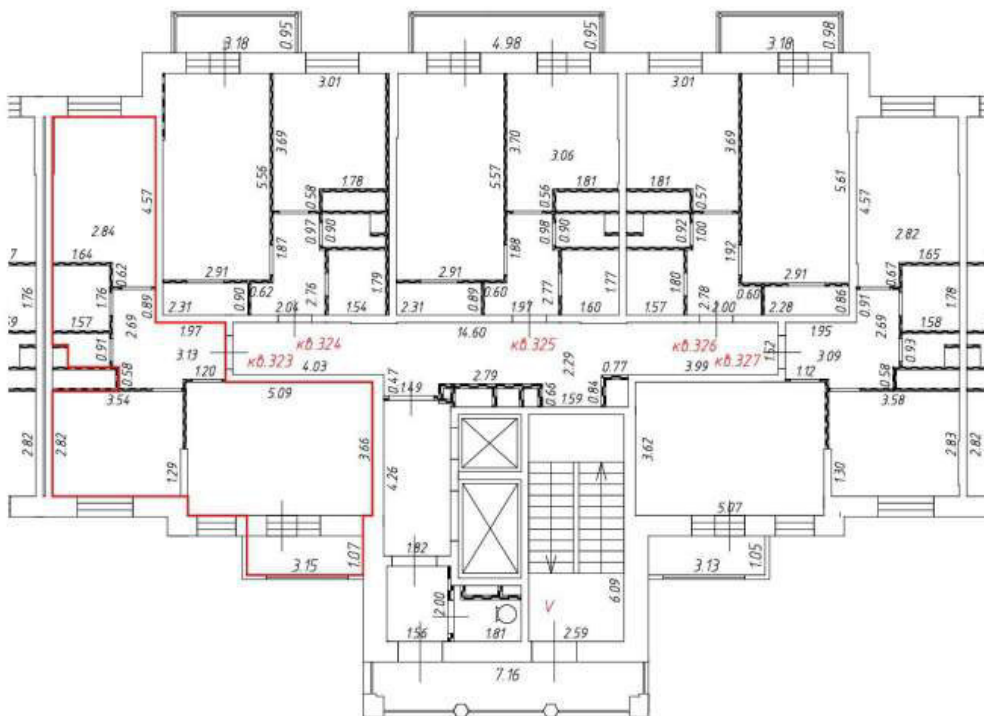

М 1:200

Условные обозначения:



- перегородка



- часть границы вновь образованного помещения

кв. 323

- номер вновь образованного помещения

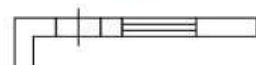

- стена с окном и дверью



- дверь остекленная (на балкон, лоджию)

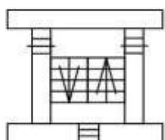

- лестница



Этаж № 5
Подъезд № 5

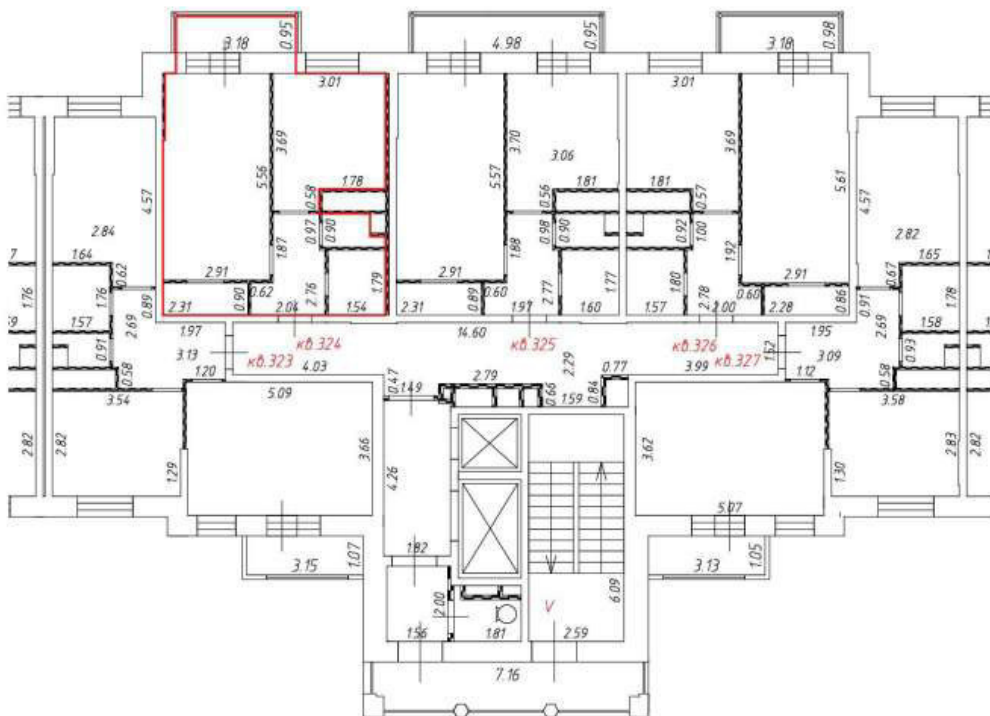

М 1:200

Условные обозначения:



- перегородка



- часть границы вновь образованного помещения

кв. 323

- номер вновь образованного помещения

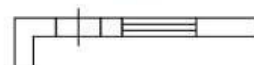

- стена с окном и дверью



- дверь остекленная (на балкон, лоджию)

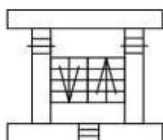

- лестница



Этаж № 5
Подъезд № 5

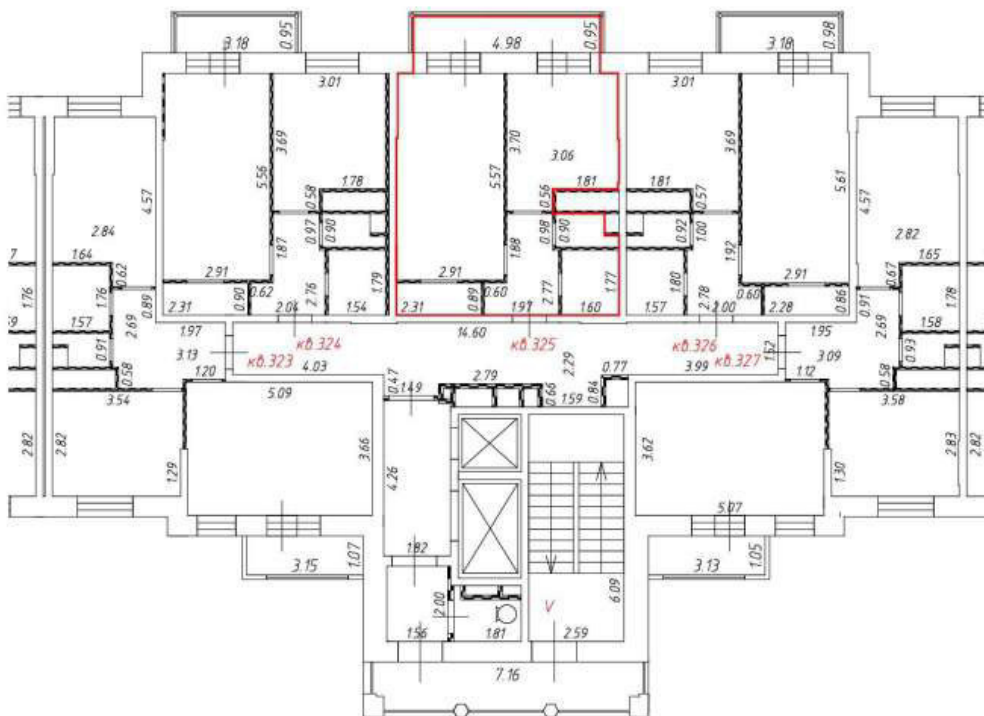

М 1:200

Условные обозначения:



- перегородка



- часть границы вновь образованного помещения

кв. 323

- номер вновь образованного помещения

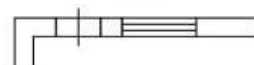

- стена с окном и дверью



- дверь остекленная (на балкон, лоджию)

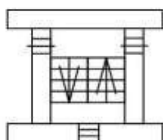

- лестница



Этаж № 5
Подъезд № 5

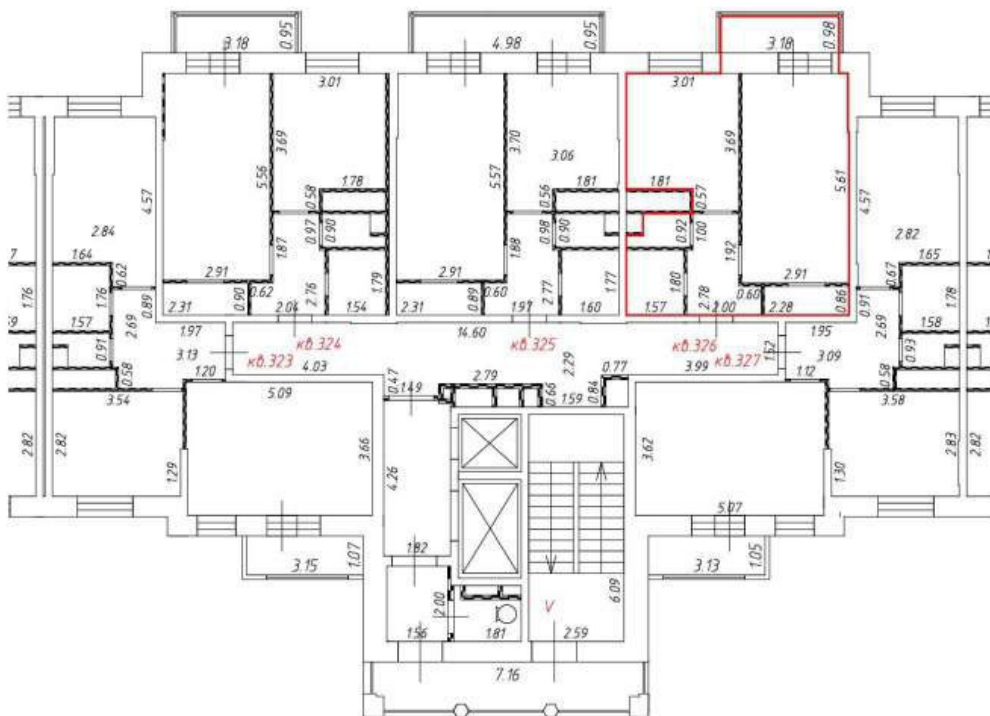

М 1:200

Условные обозначения:



- перегородка



- часть границы вновь образованного помещения

кв. 323

- номер вновь образованного помещения

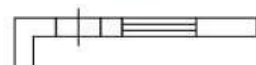

- стена с окном и дверью



- дверь остекленная (на балкон, лоджию)

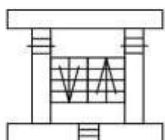

- лестница



Этаж № 6
Подъезд № 5

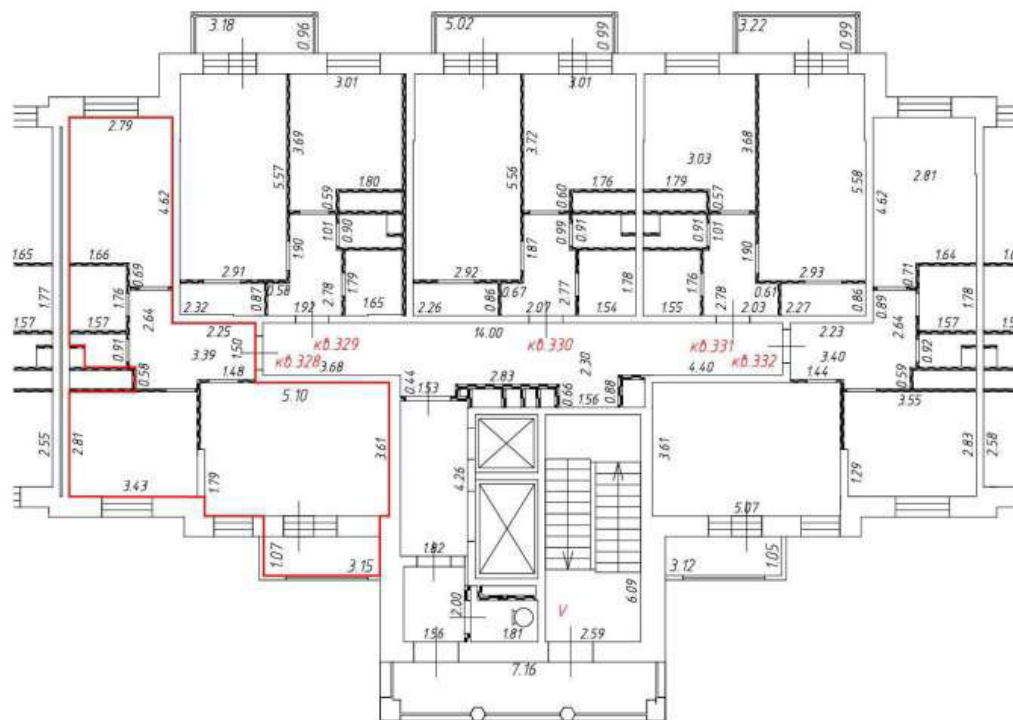

М 1:200

Условные обозначения:



- перегородка



- часть границы вновь образованного помещения

кв. 403

- номер вновь образованного помещения

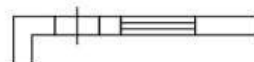

- стена с окном и дверью

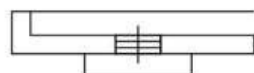

- дверь остекленная (на балкон, лоджию)

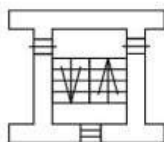

- лестница



Этаж № 6
Подъезд № 5

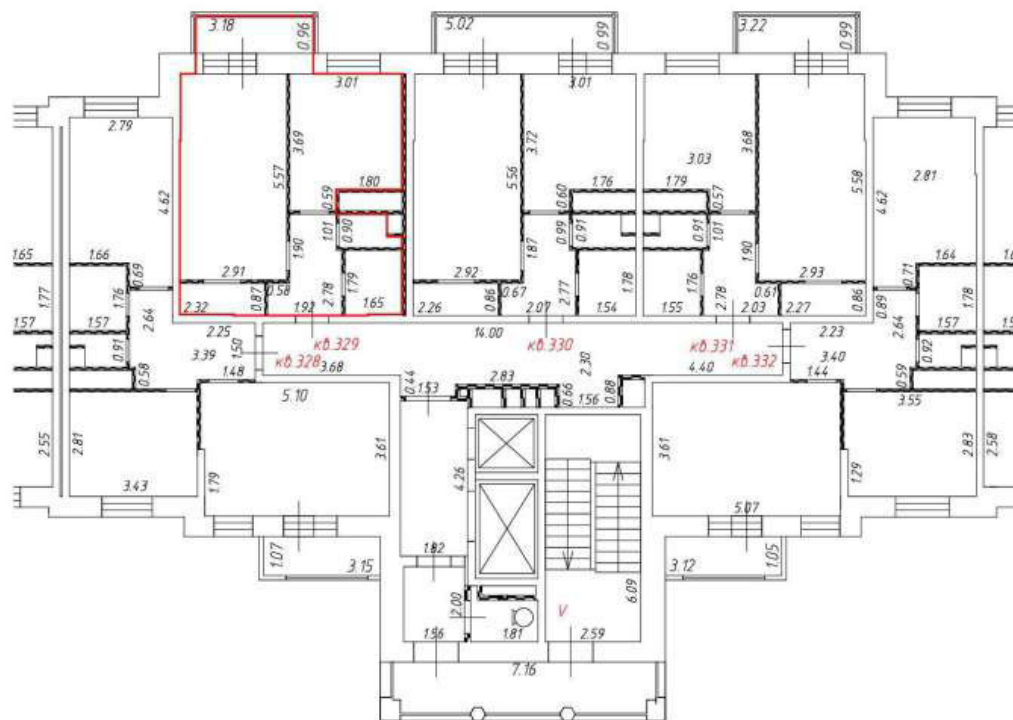

М 1:200

Условные обозначения:



- перегородка



- часть границы вновь образованного помещения

кв. 403

- номер вновь образованного помещения

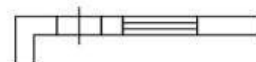

- стена с окном и дверью

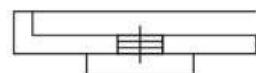

- дверь остекленная (на балкон, лоджию)

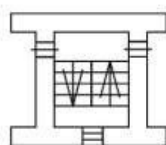

- лестница



Этаж № 6
Подъезд № 5

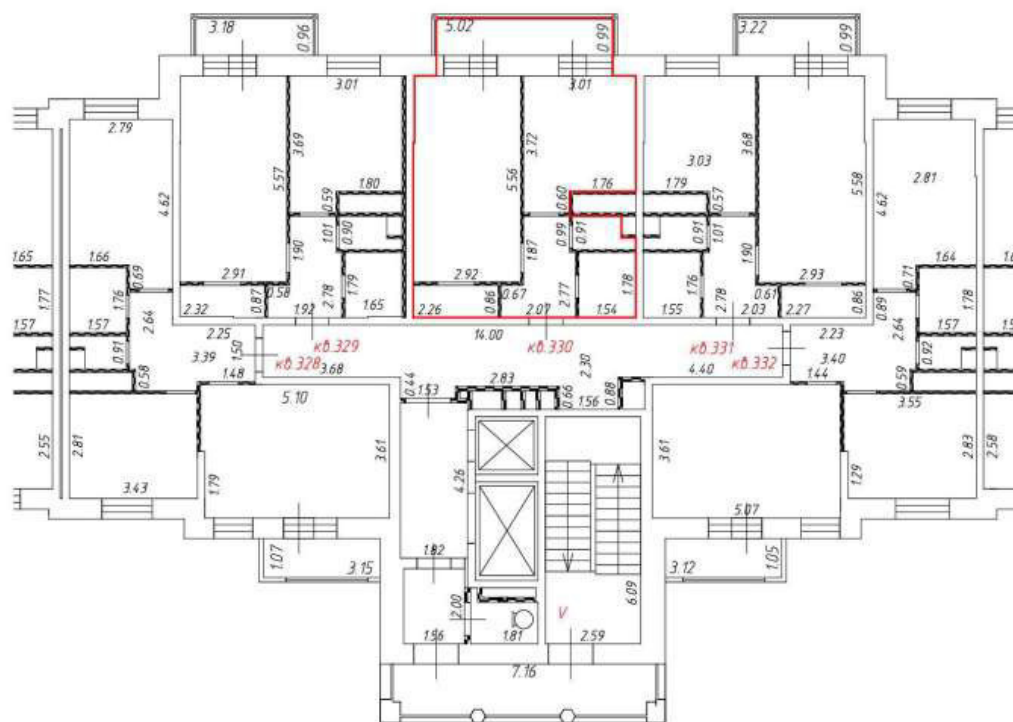

М 1:200

Условные обозначения:



- перегородка



- часть границы вновь образованного помещения

кв. 403

- номер вновь образованного помещения

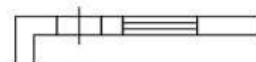

- стена с окном и дверью

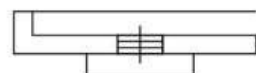

- дверь остекленная (на балкон, лоджию)

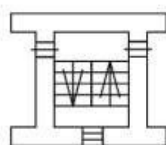

- лестница



Этаж № 6
Подъезд № 5

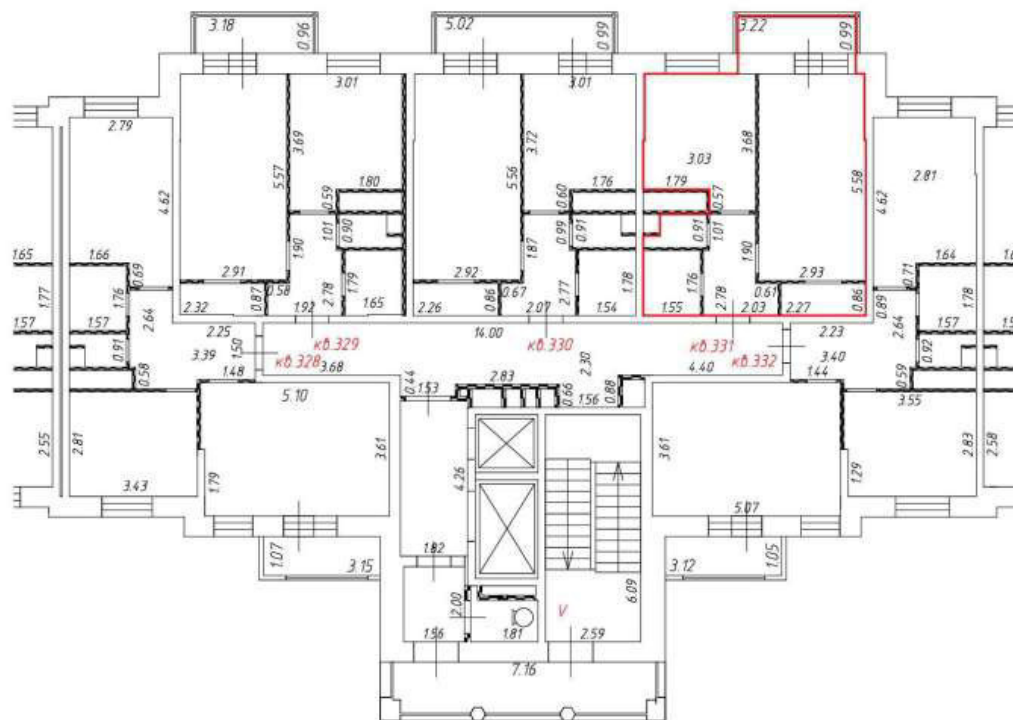

М 1:200

Условные обозначения:



- перегородка



- часть границы вновь образованного помещения

кв. 403

- номер вновь образованного помещения

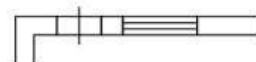

- стена с окном и дверью

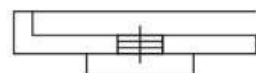

- дверь остекленная (на балкон, лоджию)

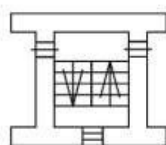

- лестница



Этаж № 6
Подъезд № 5

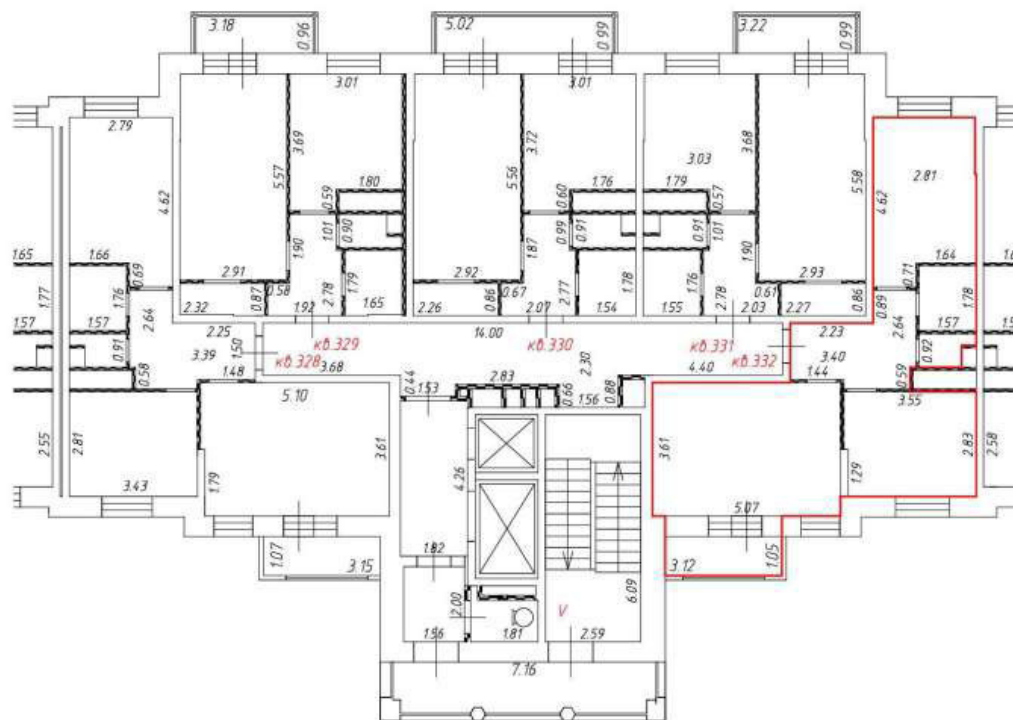

М 1:200

Условные обозначения:



- перегородка



- часть границы вновь образованного помещения

кв. 403

- номер вновь образованного помещения

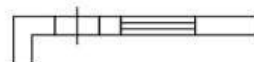

- стена с окном и дверью

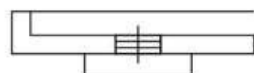

- дверь остекленная (на балкон, лоджию)

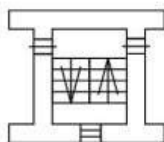

- лестница



Этаж № 7
Подъезд № 5

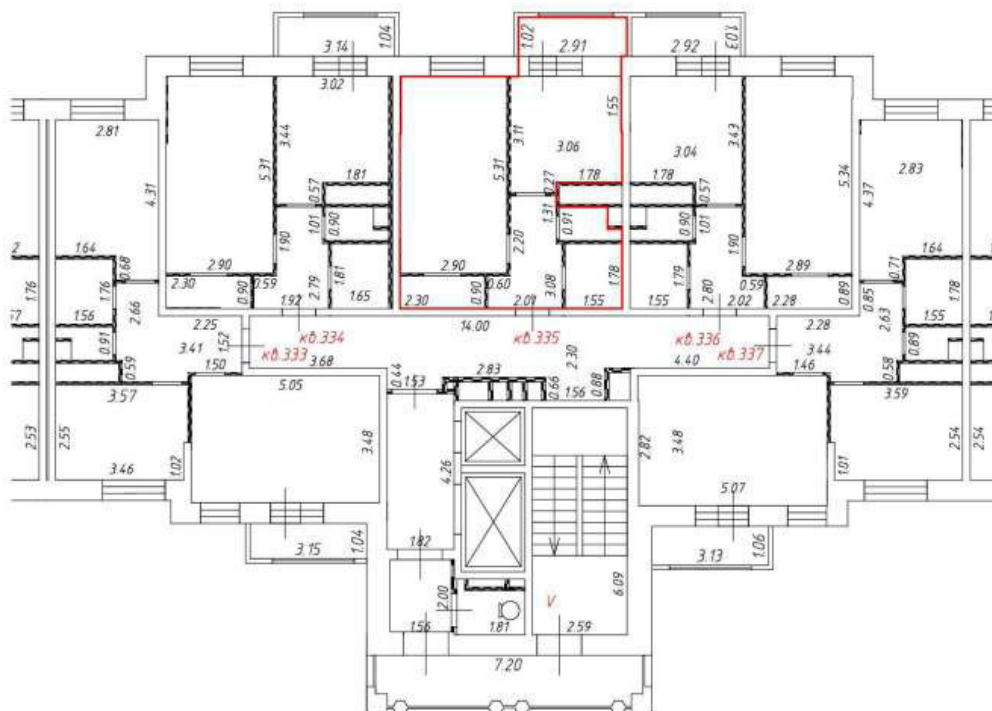

М 1:200

Условные обозначения:



- перегородка



- часть границы вновь образованного помещения

кв. 410

- номер вновь образованного помещения

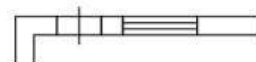

- стена с окном и дверью

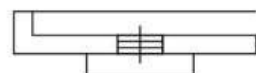

- дверь остекленная (на балкон, лоджию)

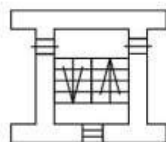

- лестница



Этаж № 7
Подъезд № 5

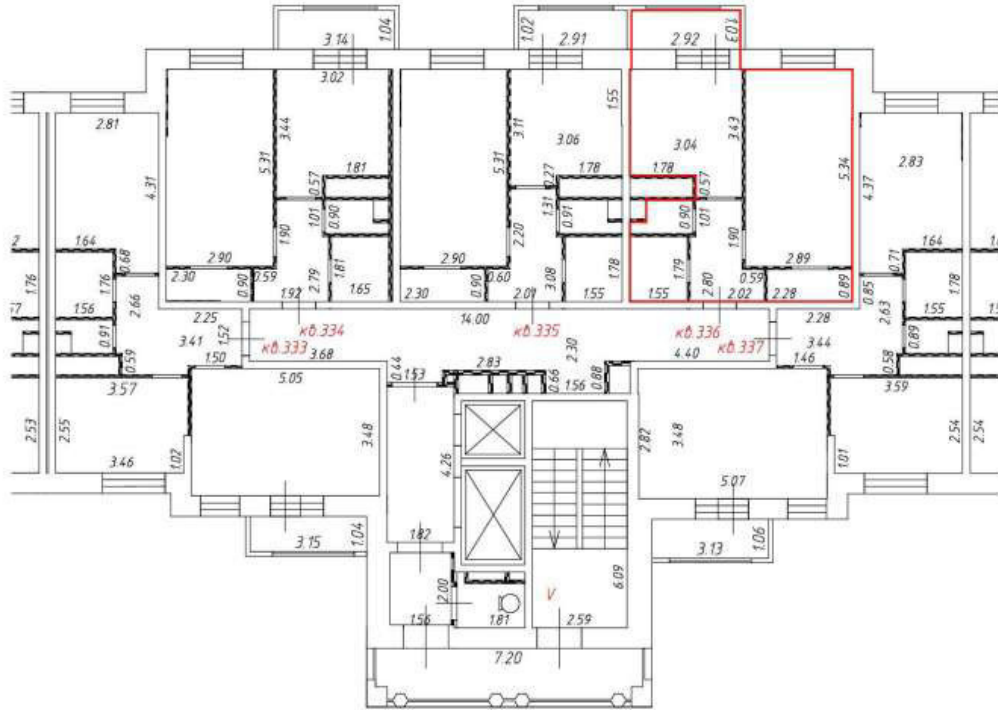

М 1:200

Условные обозначения:



- перегородка



- часть границы вновь образованного помещения

кв. 410

- номер вновь образованного помещения

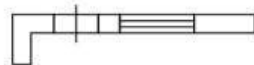

- стена с окном и дверью

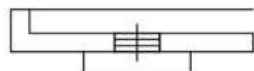

- дверь остекленная (на балкон, лоджию)

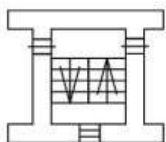

- лестница



Этаж № 7
Подъезд № 5

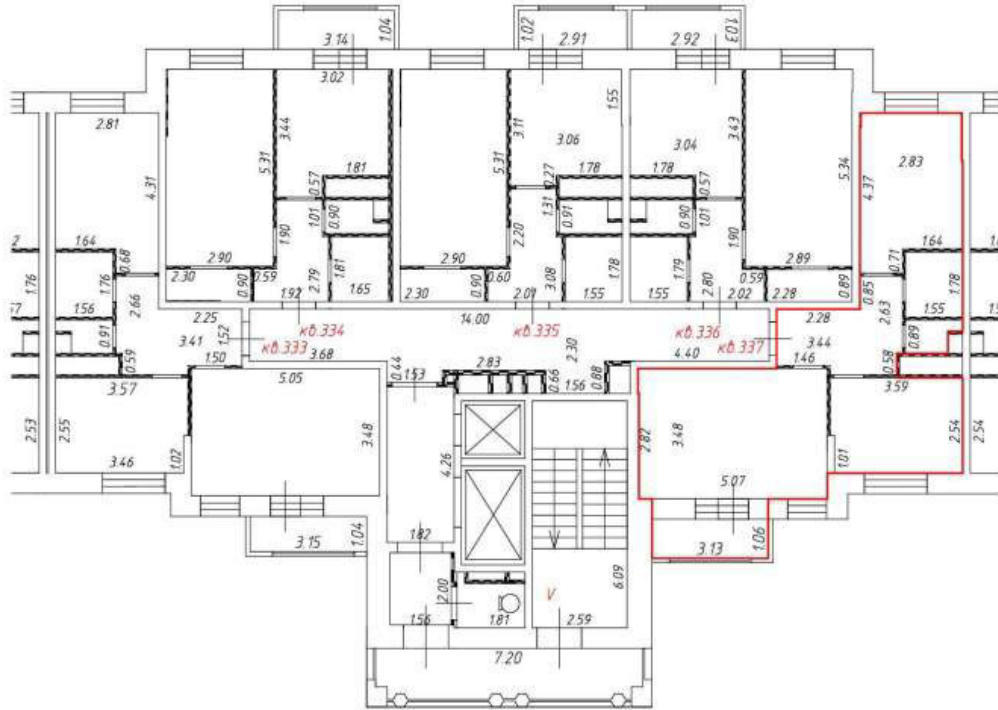

М 1:200

Условные обозначения:



- перегородка



- часть границы вновь образованного помещения

кв. 410

- номер вновь образованного помещения

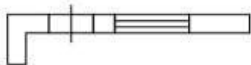

- стена с окном и дверью

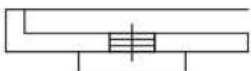

- дверь остекленная (на балкон, лоджию)

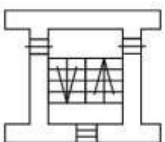

- лестница



Этаж № 8
Подъезд № 5

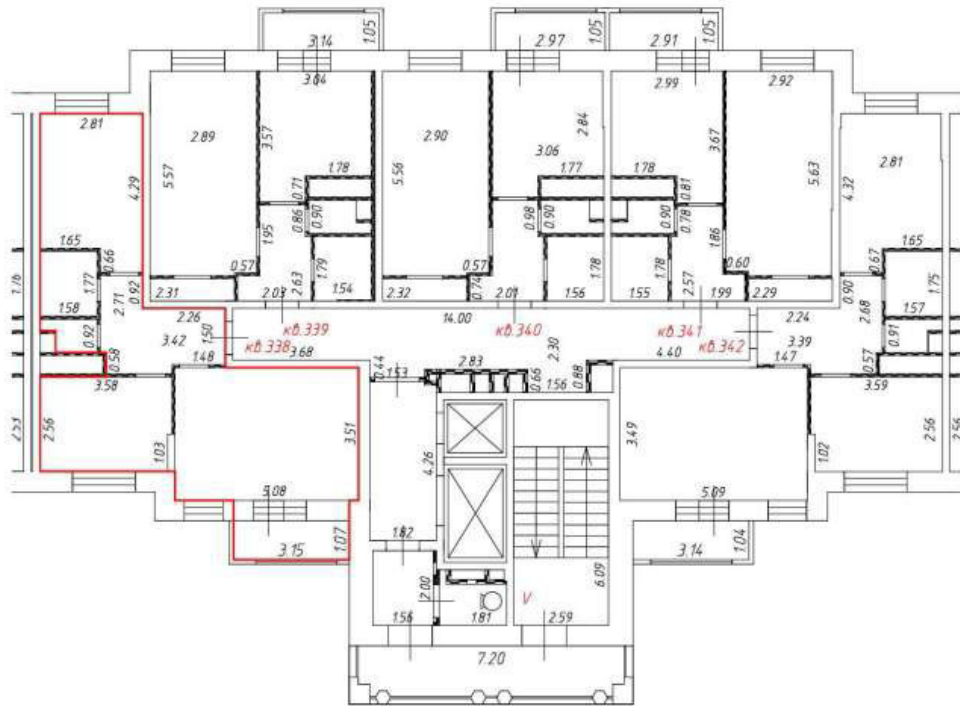

М 1:200

Условные обозначения:



- перегородка



- часть границы вновь образованного помещения

кв. 338

- номер вновь образованного помещения

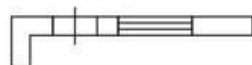

- стена с окном и дверью



- дверь остекленная (на балкон, лоджию)

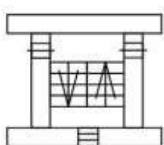

- лестница



Этаж № 8
Подъезд № 5

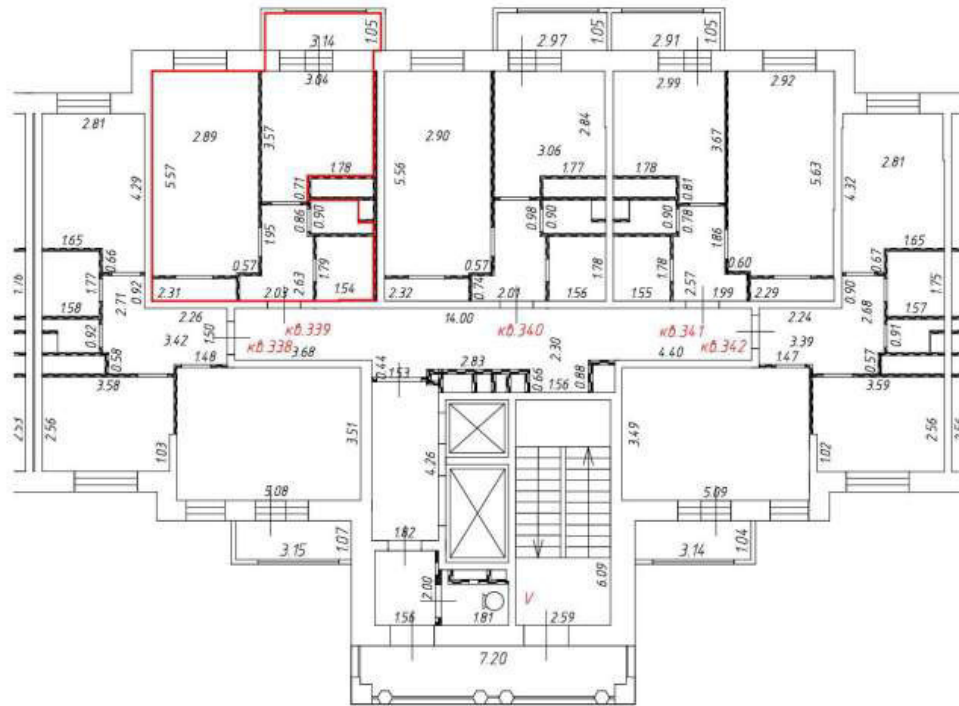

М 1:200

Условные обозначения:



- перегородка



- часть границы вновь образованного помещения

кв. 338

- номер вновь образованного помещения

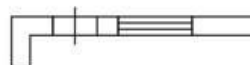

- стена с окном и дверью



- дверь остекленная (на балкон, лоджию)

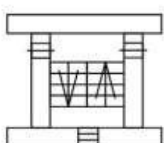

- лестница



Этаж № 8
Подъезд № 5

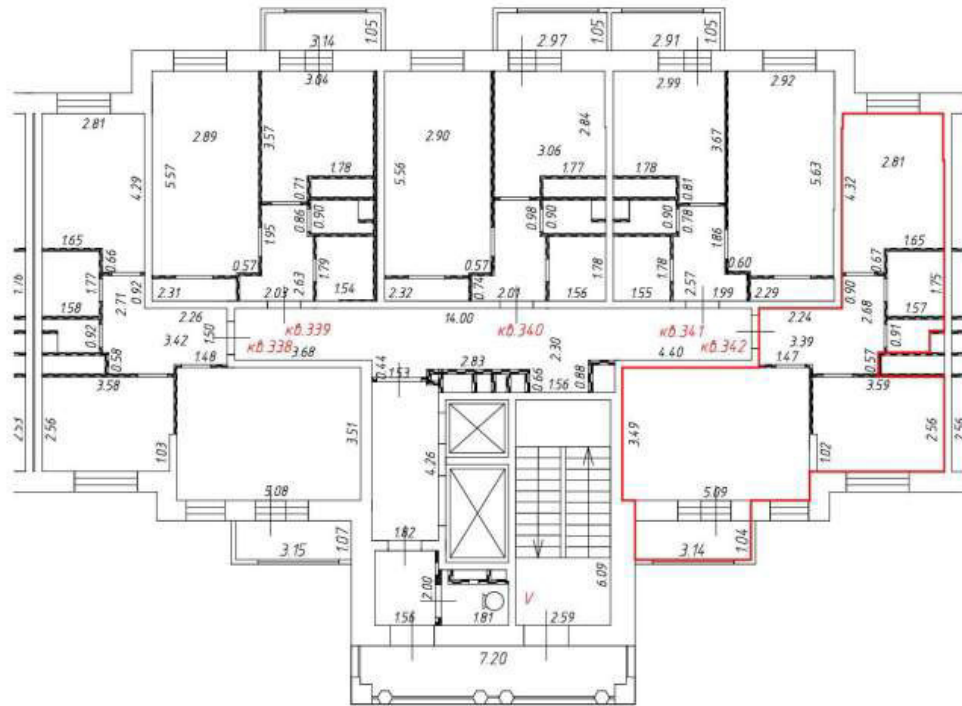

М 1:200

Условные обозначения:



- перегородка



- часть границы вновь образованного помещения

кв. 338

- номер вновь образованного помещения

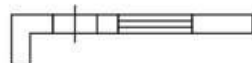

- стена с окном и дверью



- дверь остекленная (на балкон, лоджию)

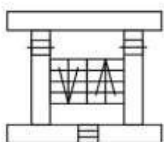

- лестница



Этаж № 9
Подъезд № 5

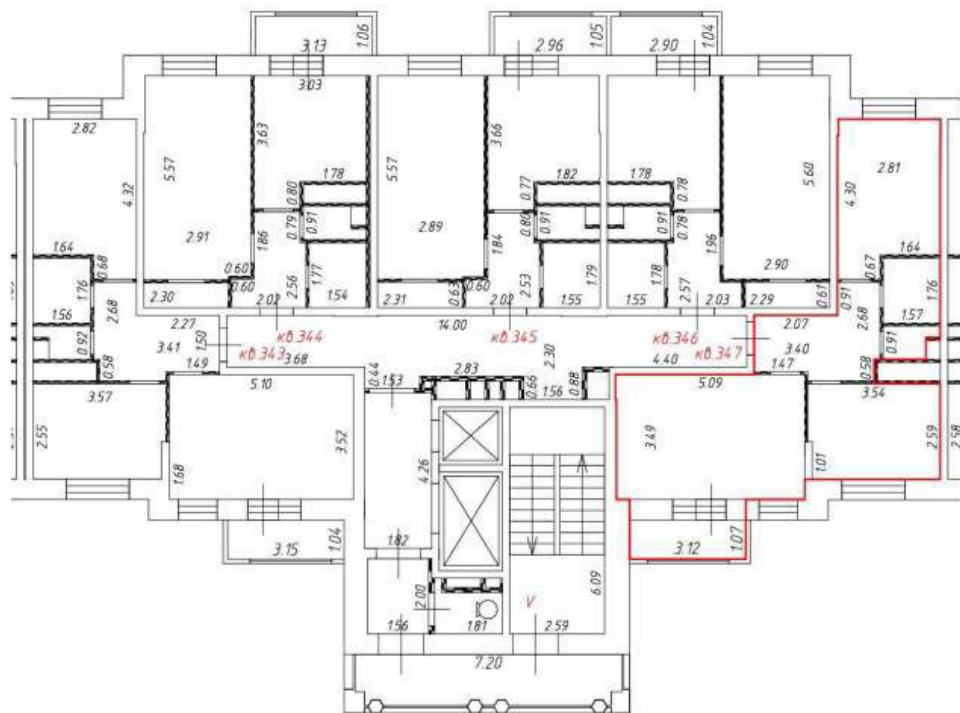

М 1:200

Условные обозначения:



- перегородка



- часть границы вновь образованного помещения

кв. 347

- номер вновь образованного помещения

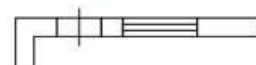

- стена с окном и дверью

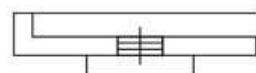

- дверь остекленная (на балкон, лоджию)

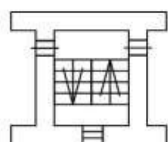

- лестница



Этаж № 10
Подъезд № 5

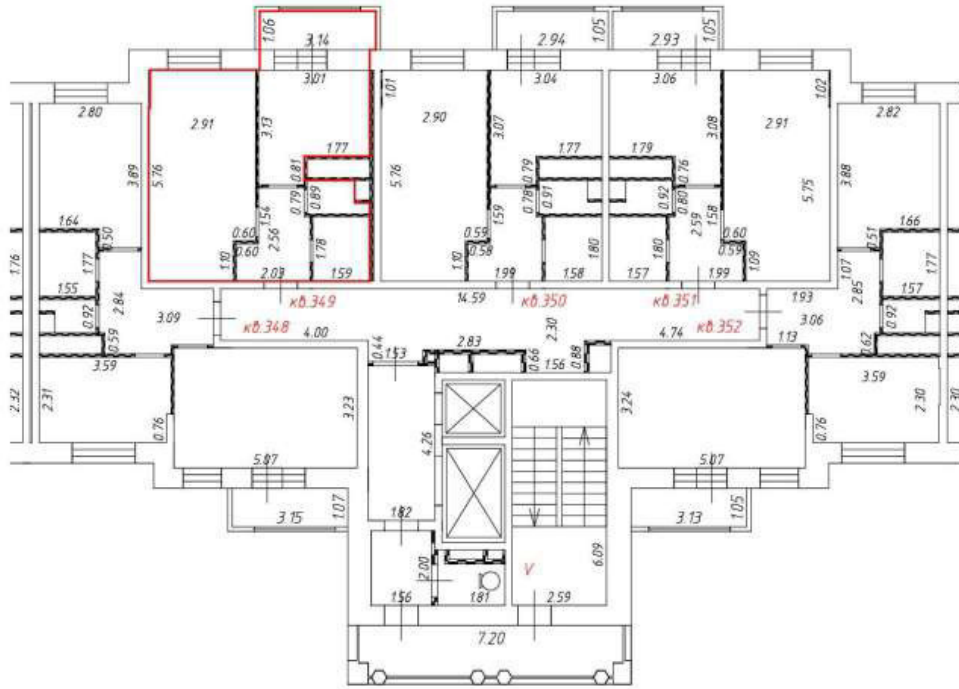

М 1:200

Условные обозначения:



- перегородка



- часть границы вновь образованного помещения

кв. 348

- номер вновь образованного помещения

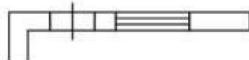

- стена с окном и дверью

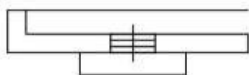

- дверь остекленная (на балкон, лоджию)

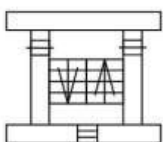

- лестница



Этаж № 10
Подъезд № 5

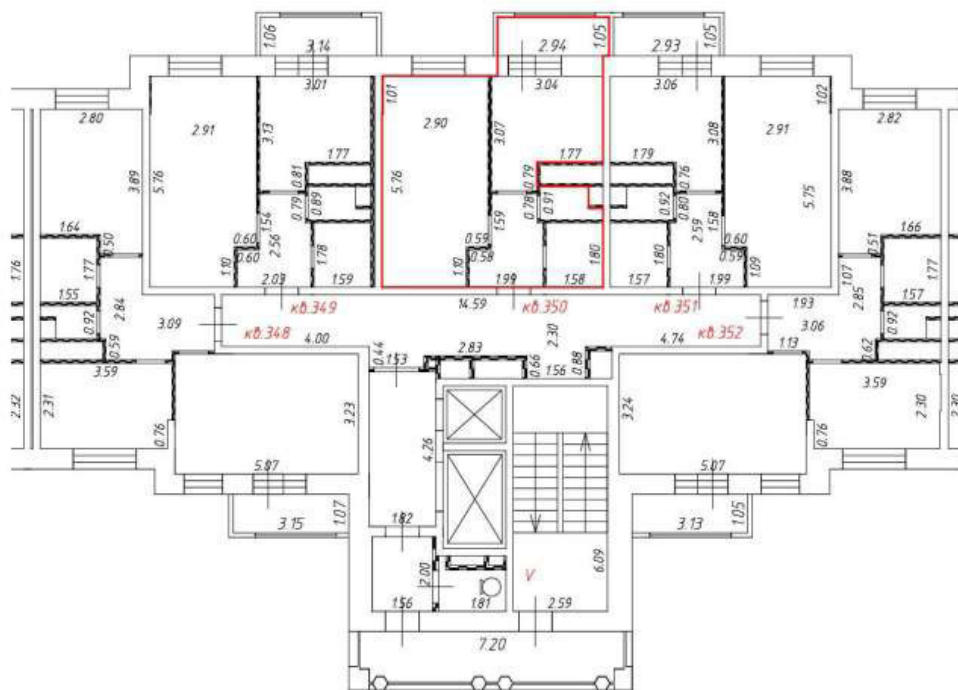

М 1:200

Условные обозначения:



- перегородка



- часть границы вновь образованного помещения

кв. 348

- номер вновь образованного помещения

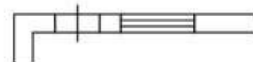

- стена с окном и дверью



- дверь остекленная (на балкон, лоджию)

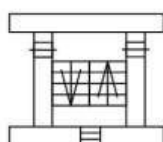

- лестница



Этаж № 10
Подъезд № 5

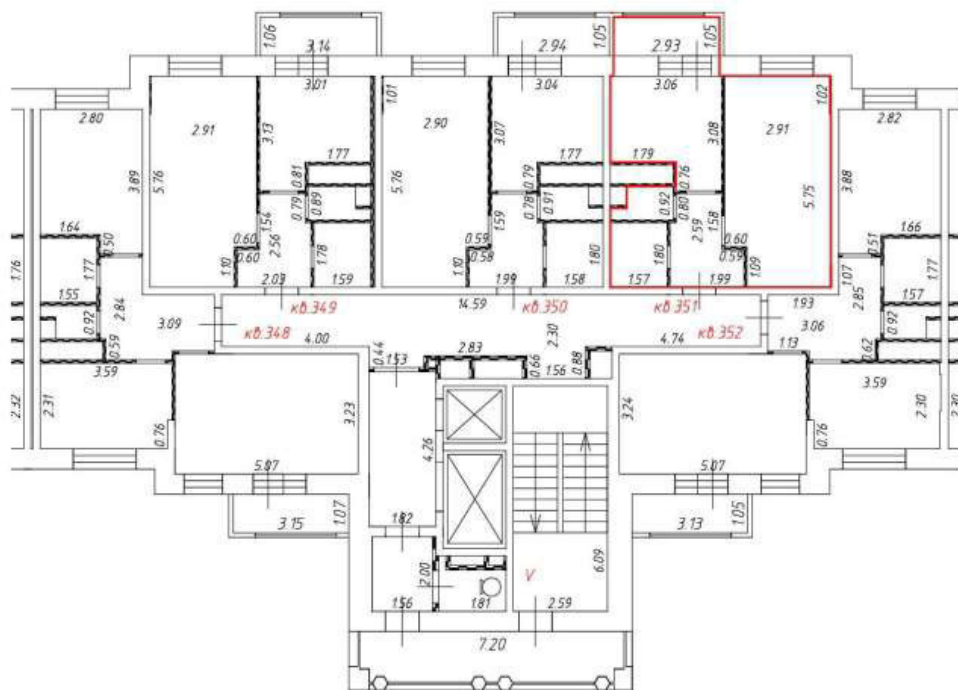

М 1:200

Условные обозначения:



- перегородка



- часть границы вновь образованного помещения

кв. 348

- номер вновь образованного помещения

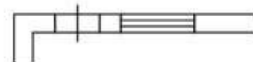

- стена с окном и дверью



- дверь остекленная (на балкон, лоджию)

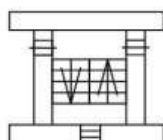

- лестница



Этаж № 10
Подъезд № 5

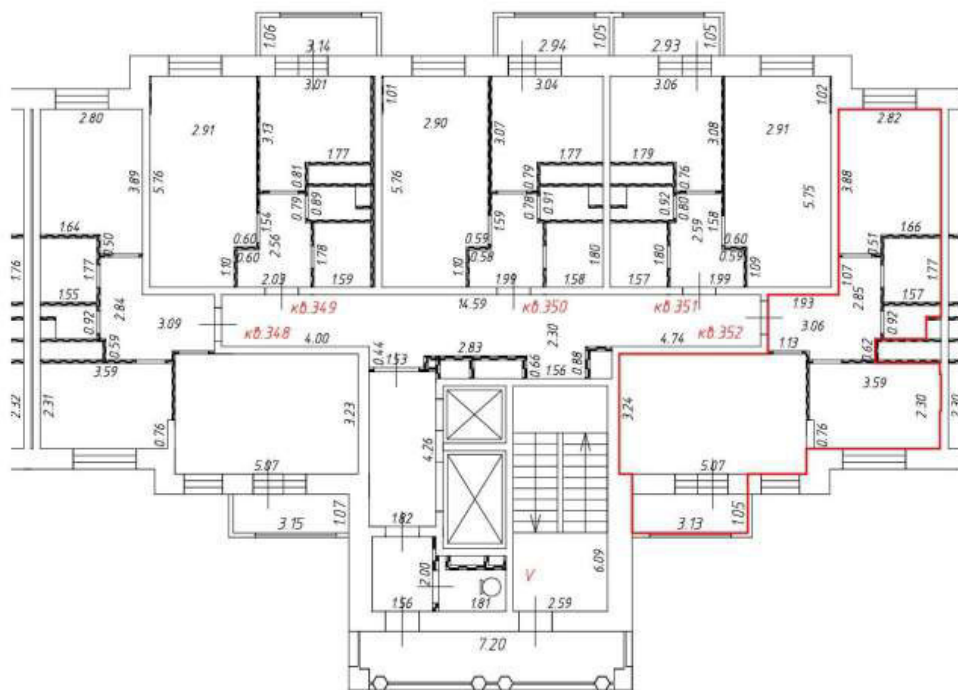

М 1:200

Условные обозначения:



- перегородка



- часть границы вновь образованного помещения

кв. 348

- номер вновь образованного помещения

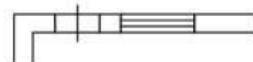

- стена с окном и дверью



- дверь остекленная (на балкон, лоджию)

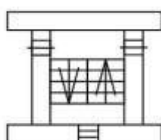

- лестница



Этаж № 11
Подъезд № 5

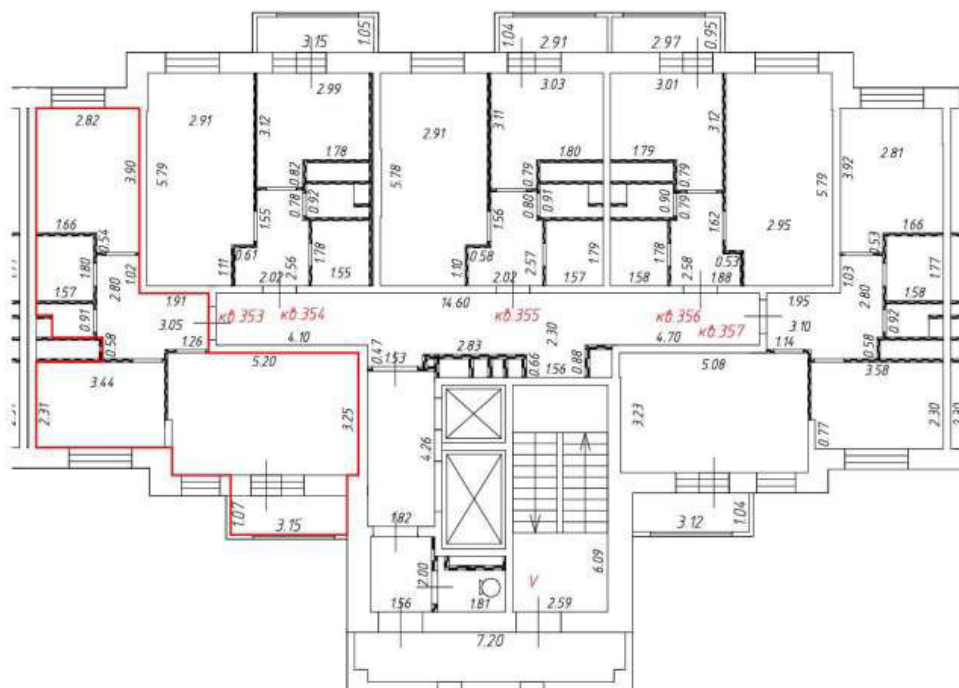

М 1:200

Условные обозначения:



- перегородка



- часть границы вновь образованного помещения

кв. 353

- номер вновь образованного помещения

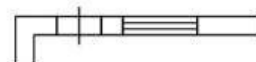

- стена с окном и дверью

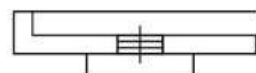

- дверь остекленная (на балкон, лоджию)

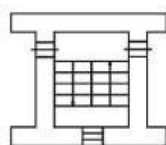

- лестница



Этаж № 11
Подъезд № 5

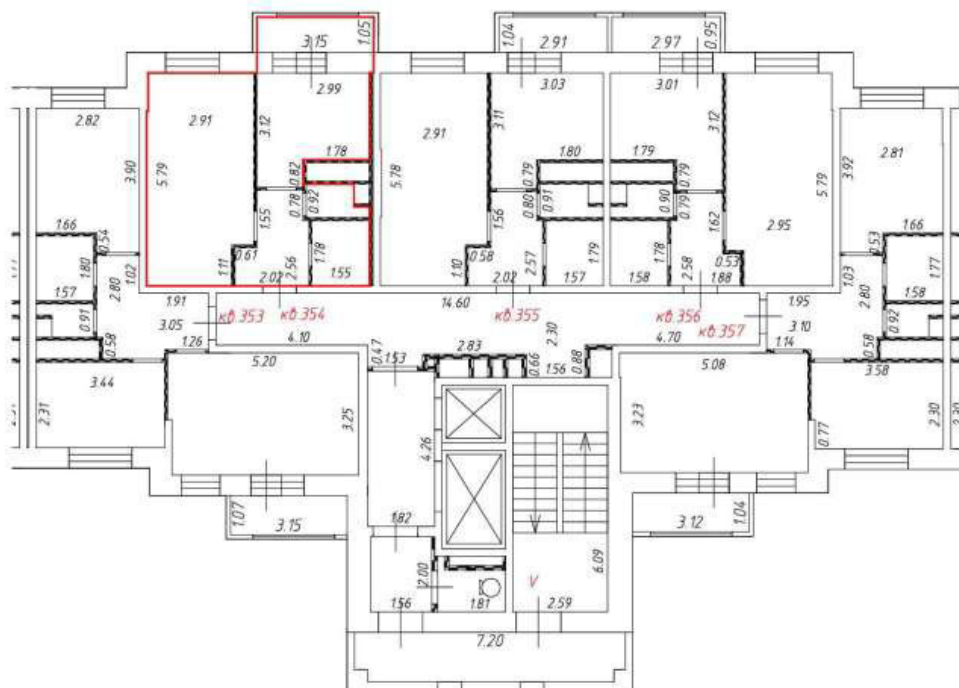

М 1:200

Условные обозначения:



- перегородка



- часть границы вновь образованного помещения

кв. 354

- номер вновь образованного помещения

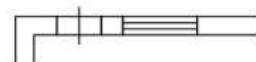

- стена с окном и дверью

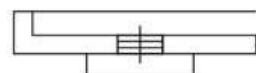

- дверь остекленная (на балкон, лоджию)

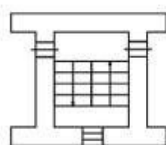

- лестница



Этаж № 11
Подъезд № 5

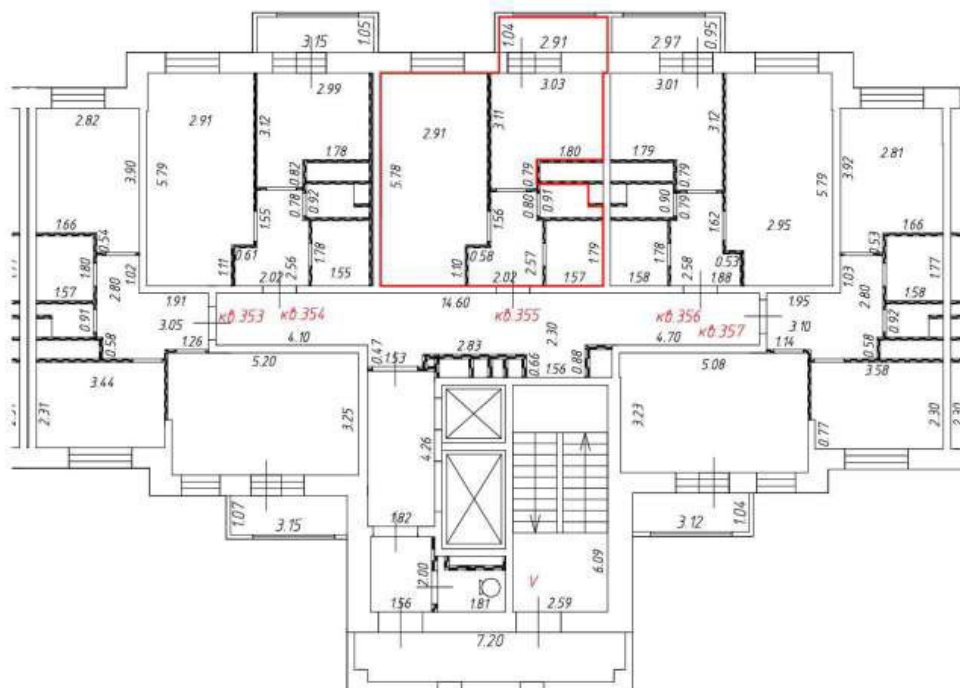

М 1:200

Условные обозначения:



- перегородка



- часть границы вновь образованного помещения

кв. 355

- номер вновь образованного помещения

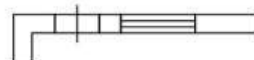

- стена с окном и дверью

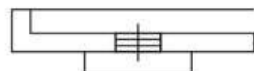

- дверь остекленная (на балкон, лоджию)

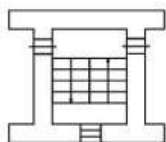

- лестница



Этаж № 11
Подъезд № 5

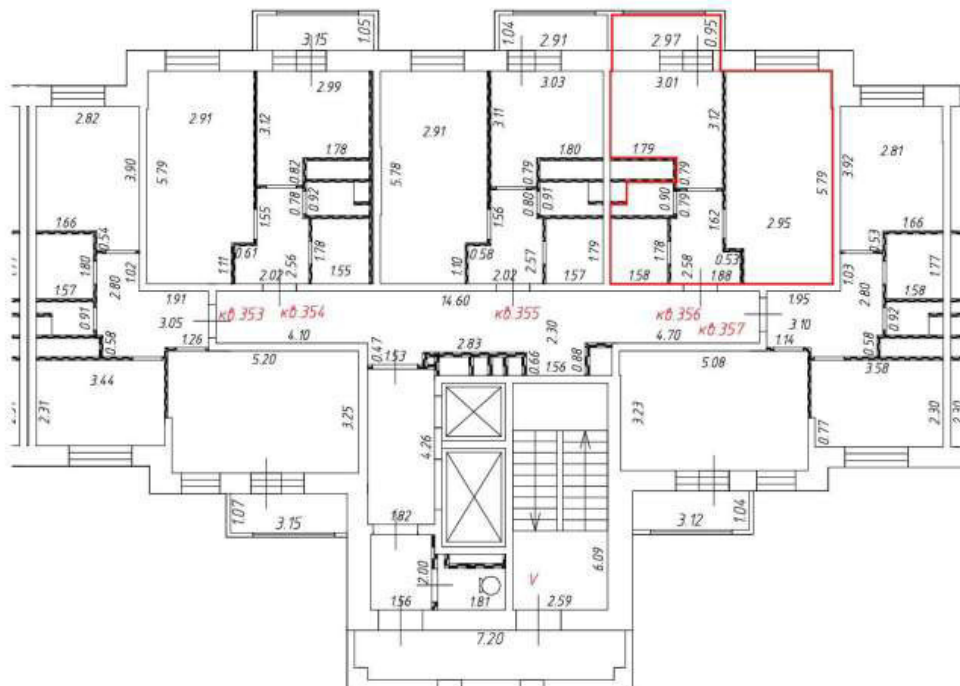

М 1:200

Условные обозначения:



- перегородка



- часть границы вновь образованного помещения

кв. 356

- номер вновь образованного помещения

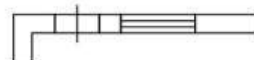

- стена с окном и дверью

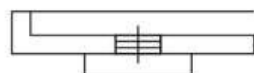

- дверь остекленная (на балкон, лоджию)

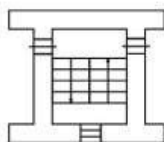

- лестница



Этаж № 11
Подъезд № 5

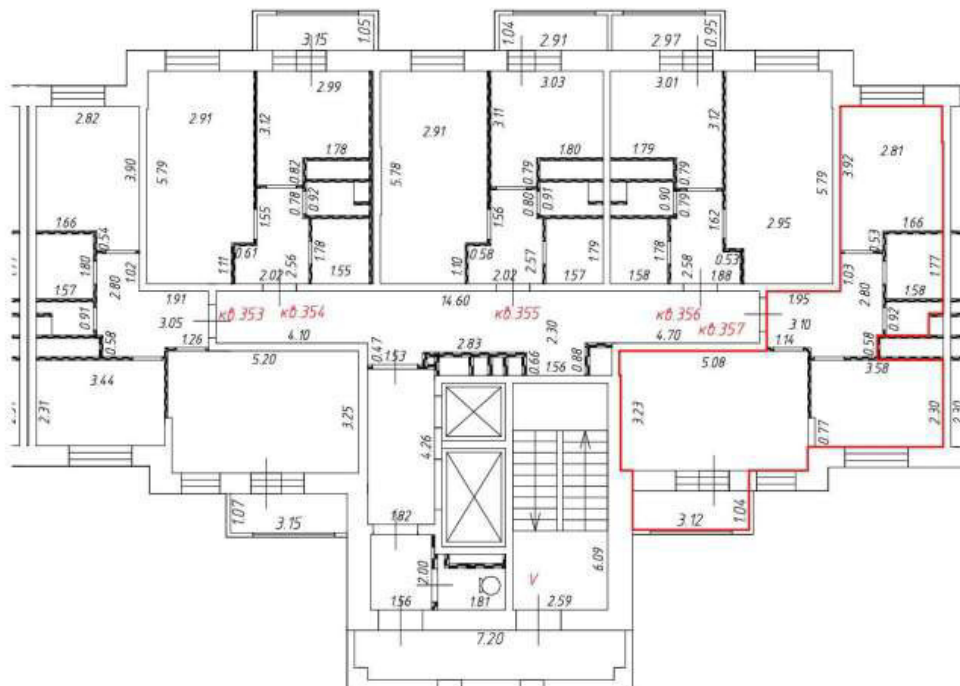

М 1:200

Условные обозначения:



- перегородка



- часть границы вновь образованного помещения

кв. 357

- номер вновь образованного помещения



- стена с окном и дверью

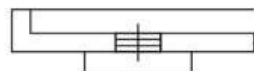

- дверь остекленная (на балкон, лоджию)

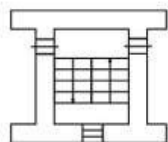

- лестница



Этаж № 12
Подъезд № 5

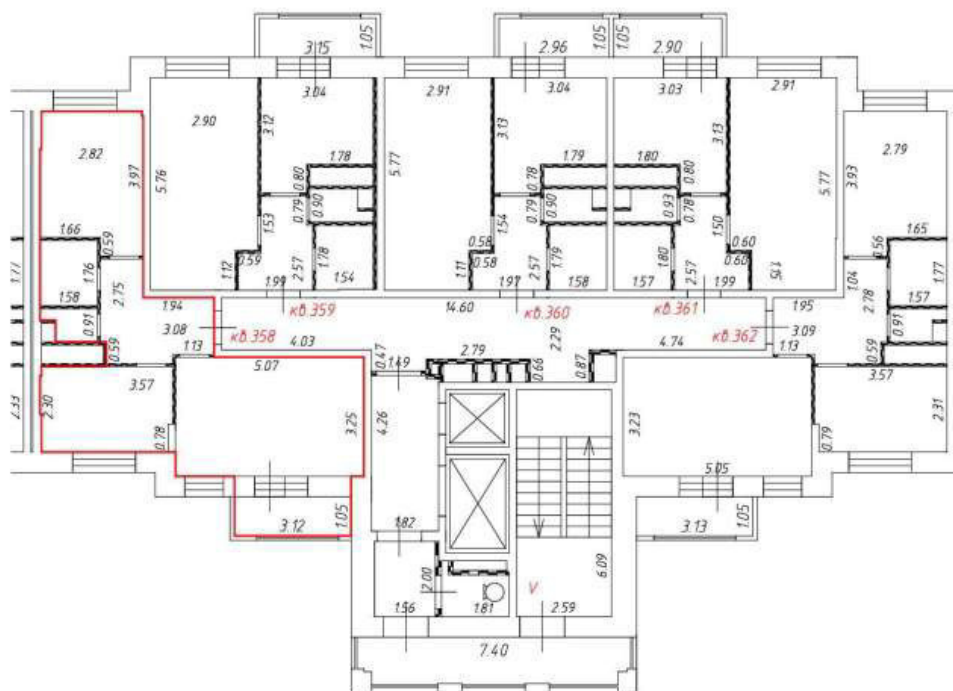

М 1:200

Условные обозначения:



- перегородка



- часть границы вновь образованного помещения

кв. 430

- номер вновь образованного помещения

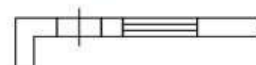

- стена с окном и дверью

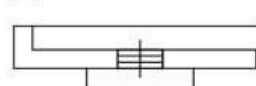

- дверь остекленная (на балкон, лоджию)

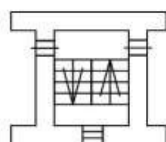

- лестница



Этаж № 12
Подъезд № 5

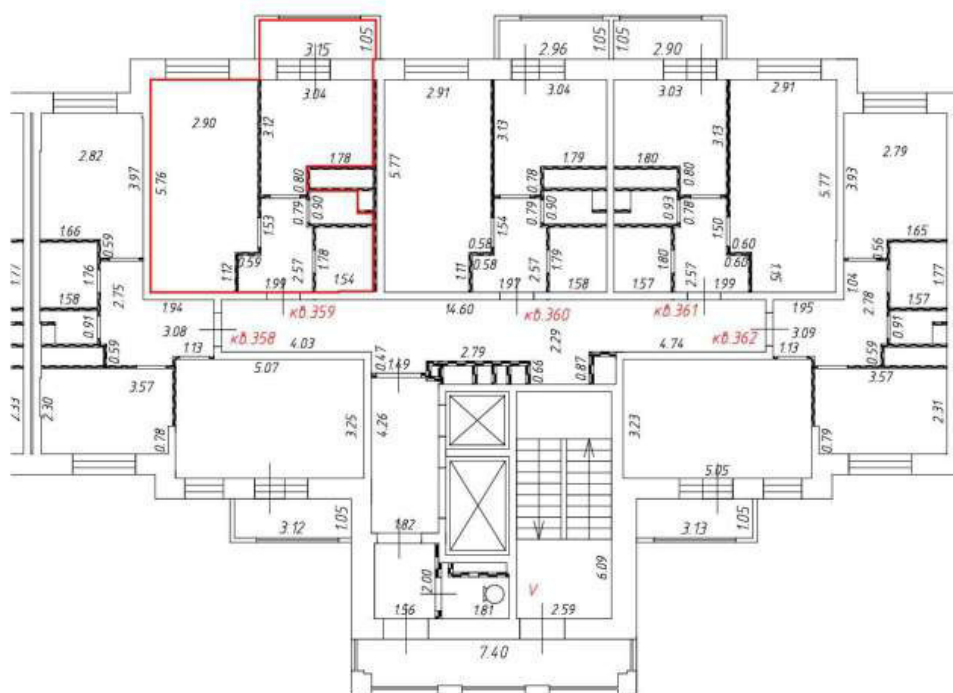

М 1:200

Условные обозначения:



- перегородка



- часть границы вновь образованного помещения

кв. 430

- номер вновь образованного помещения

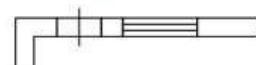

- стена с окном и дверью

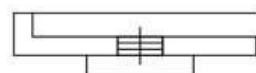

- дверь остекленная (на балкон, лоджию)

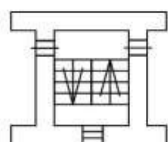

- лестница



Этаж № 12
Подъезд № 5

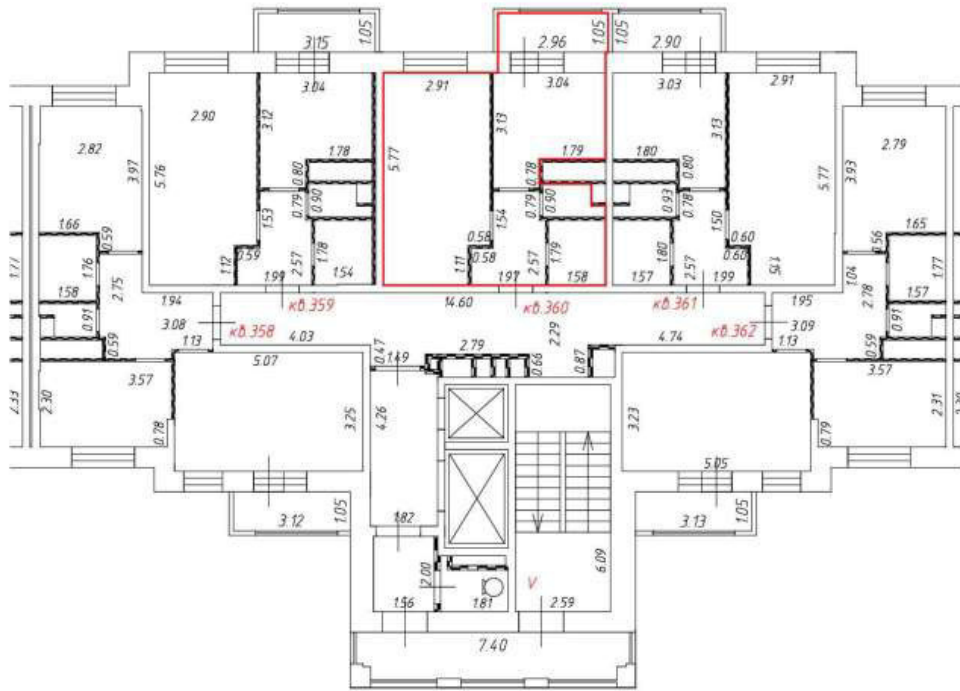

М 1:200

Условные обозначения:



- перегородка



- часть границы вновь образованного помещения

кв. 430

- номер вновь образованного помещения

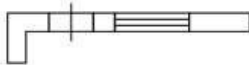

- стена с окном и дверью

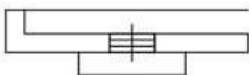

- дверь остекленная (на балкон, лоджию)

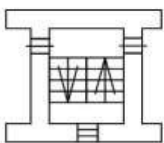

- лестница



Этаж № 12
Подъезд № 5

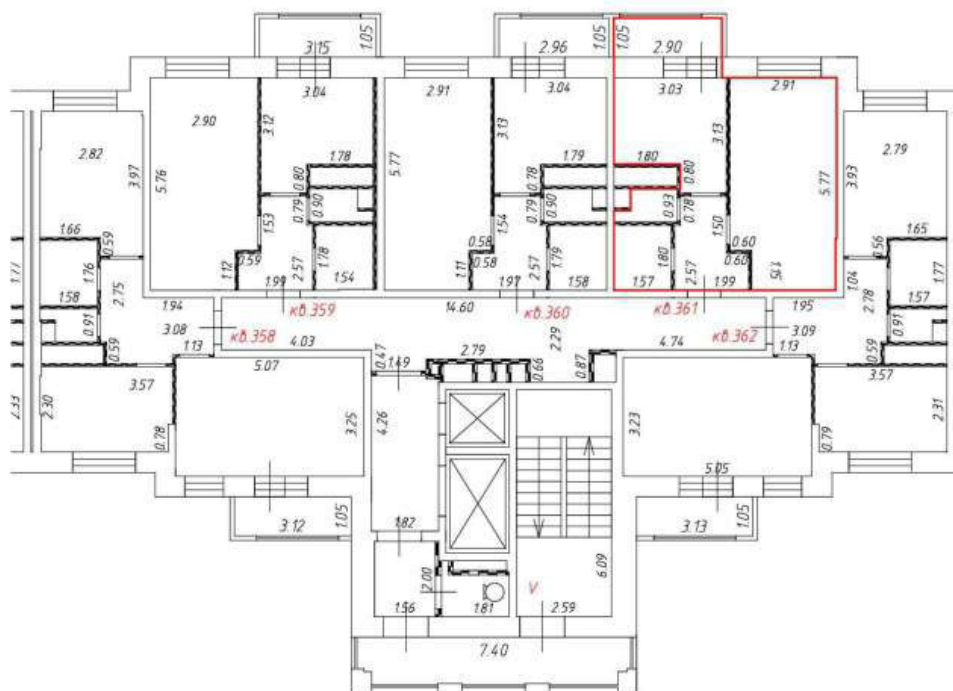

М 1:200

Условные обозначения:



- перегородка



- часть границы вновь образованного помещения

кв. 430

- номер вновь образованного помещения

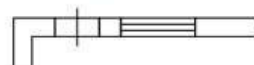

- стена с окном и дверью

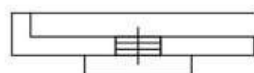

- дверь остекленная (на балкон, лоджию)

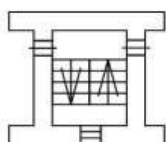

- лестница



Этаж № 12
Подъезд № 5

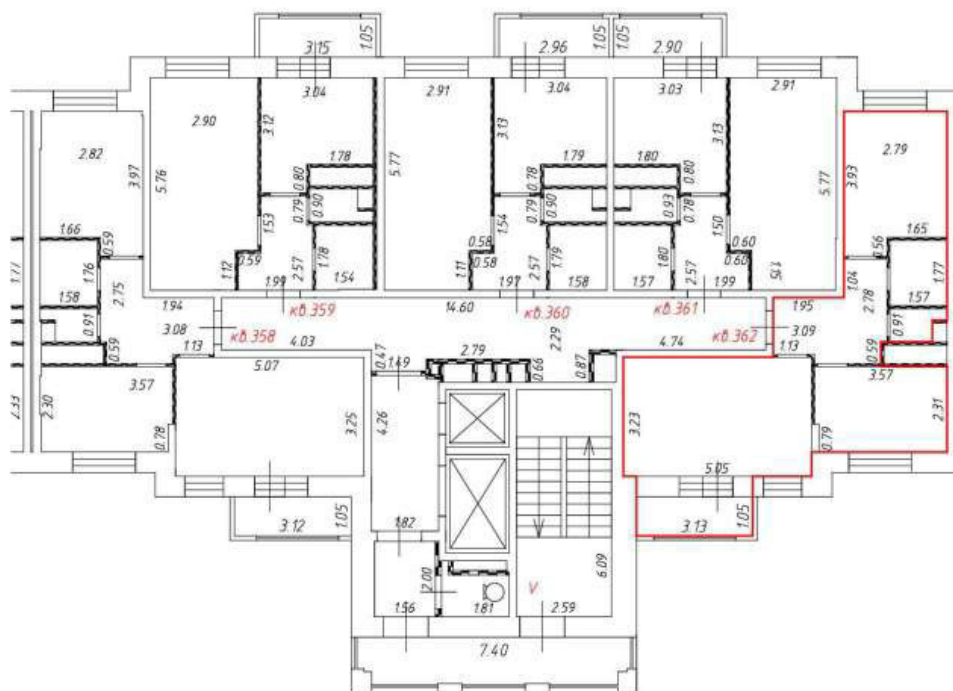

М 1:200

Условные обозначения:



- перегородка



- часть границы вновь образованного помещения

кв. 430

- номер вновь образованного помещения



- стена с окном и дверью

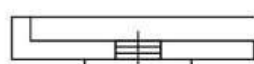

- дверь остекленная (на балкон, лоджию)

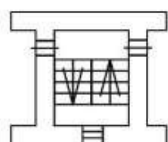

- лестница



Этаж № 13
Подъезд № 5

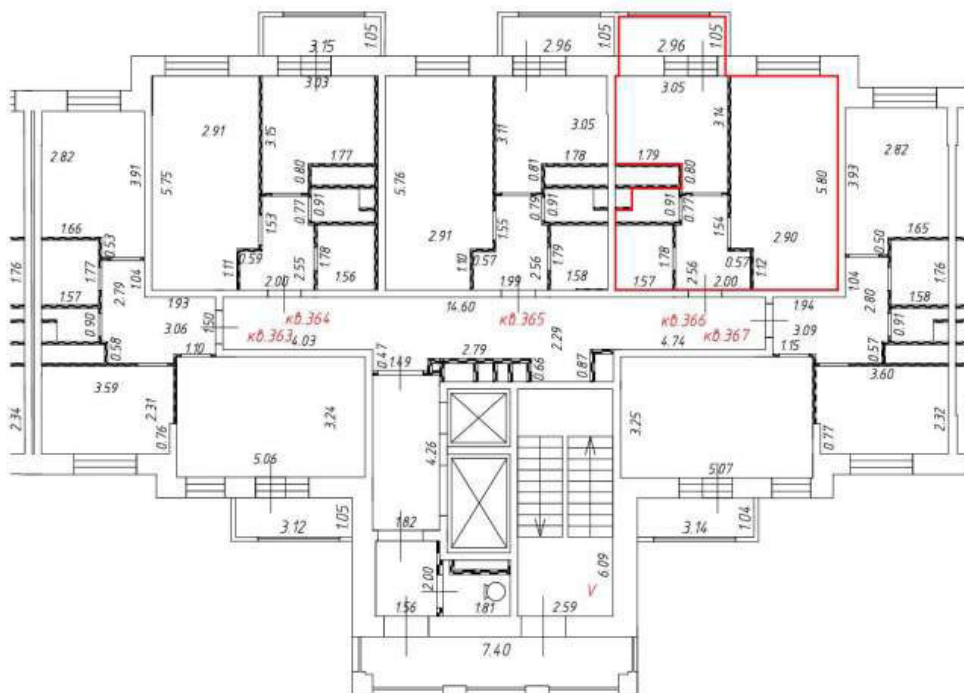

M 1:200

Условные обозначения:



- перегородка



- часть границы вновь образованного помещения

кв. 366

- номер вновь образованного помещения

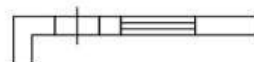

- стена с окном и дверью

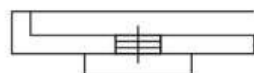

- дверь остекленная (на балкон, лоджию)

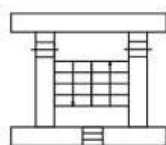

- лестница



Этаж № 13
Подъезд № 5

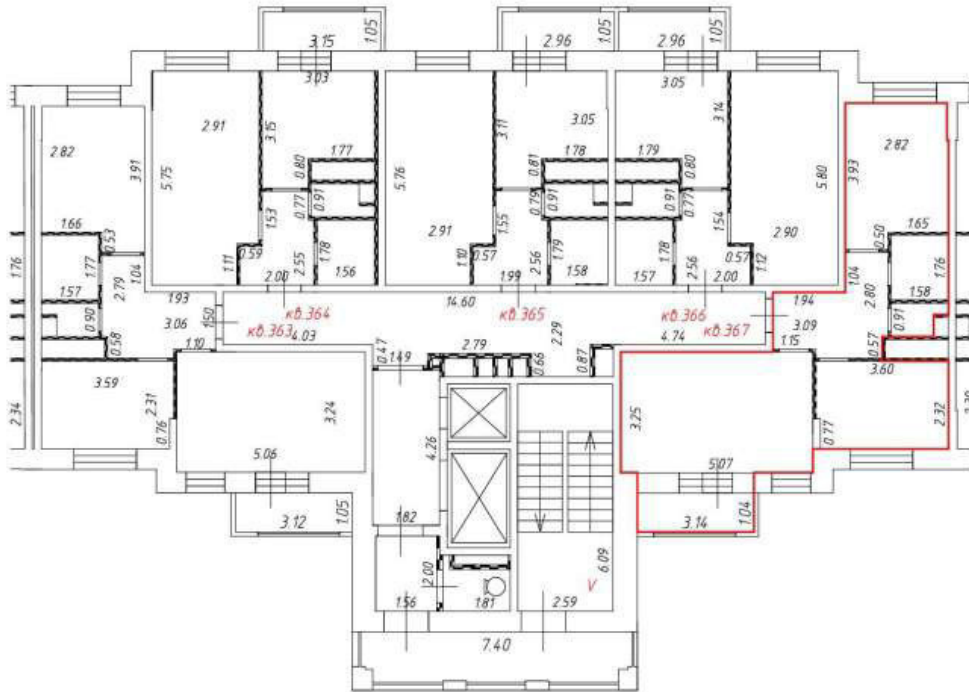

М 1:200

Условные обозначения:



- перегородка



- часть границы вновь образованного помещения

кв. 367

- номер вновь образованного помещения

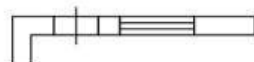

- стена с окном и дверью

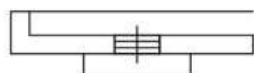

- дверь остекленная (на балкон, лоджию)

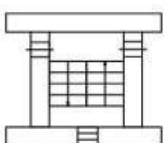

- лестница



Этаж № 14
Подъезд № 5

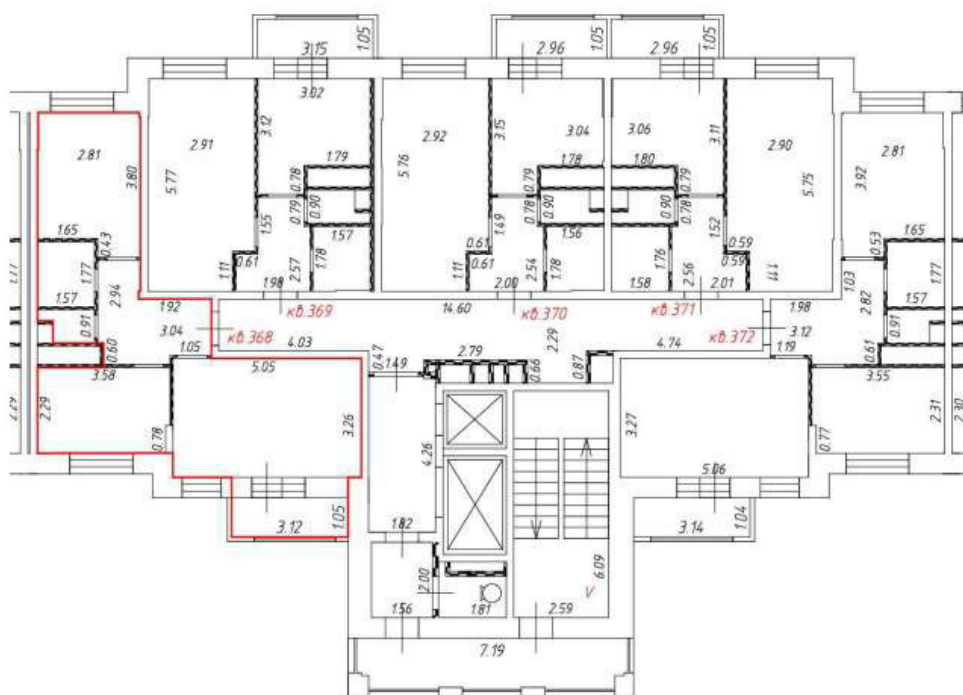

M 1:200

Условные обозначения:



- перегородка



- часть границы вновь образованного помещения

кв. 435

- номер вновь образованного помещения

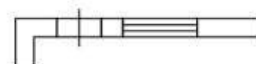

- стена с окном и дверью

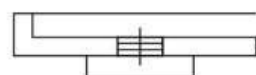

- дверь остекленная (на балкон, лоджию)

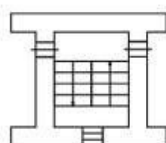

- лестница



Этаж № 14
Подъезд № 5

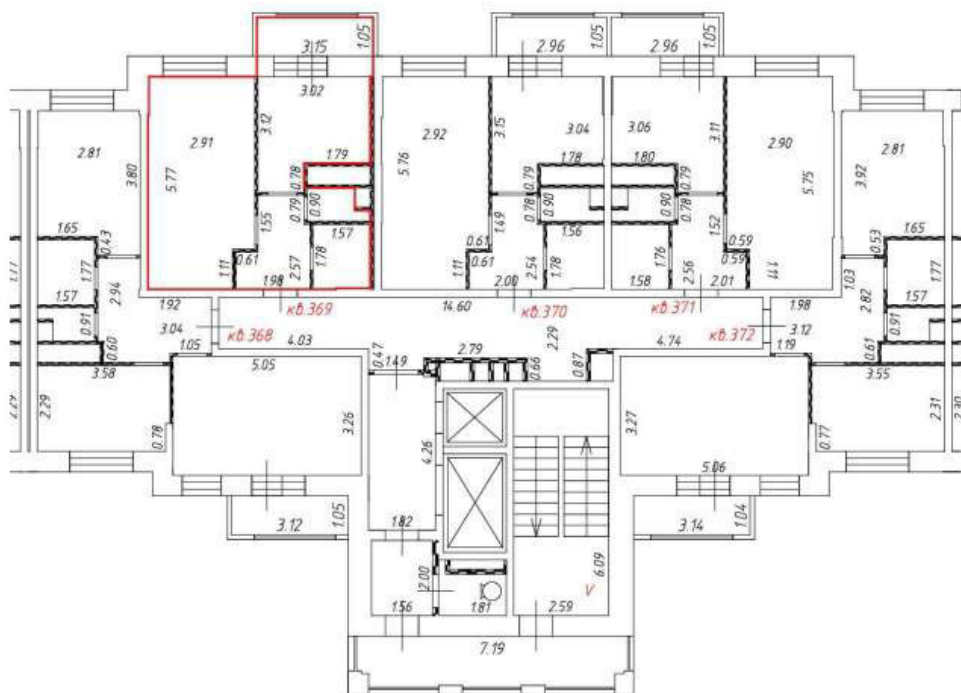

М 1:200

Условные обозначения:



- перегородка



- часть границы вновь образованного помещения

кв. 435

- номер вновь образованного помещения

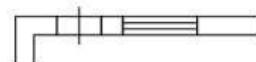

- стена с окном и дверью

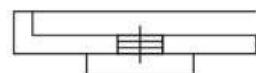

- дверь остекленная (на балкон, лоджию)

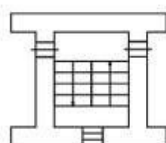

- лестница



Этаж № 14
Подъезд № 5

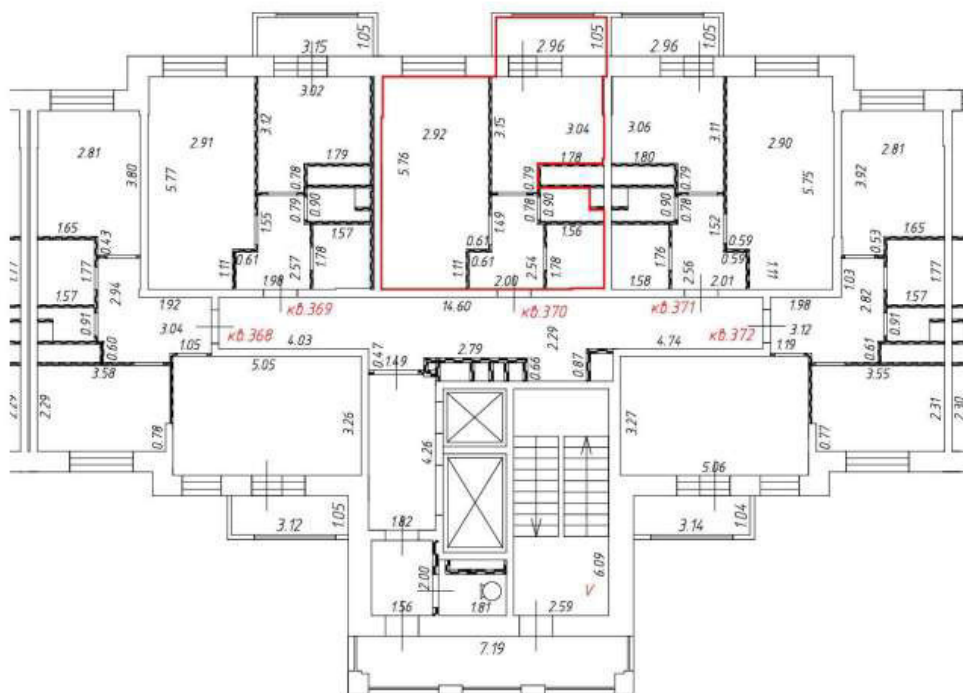

М 1:200

Условные обозначения:



- перегородка



- часть границы вновь образованного помещения

кв. 435

- номер вновь образованного помещения

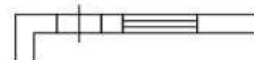

- стена с окном и дверью

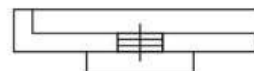

- дверь остекленная (на балкон, лоджию)

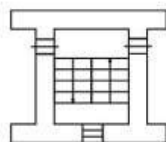

- лестница



Этаж № 14
Подъезд № 5

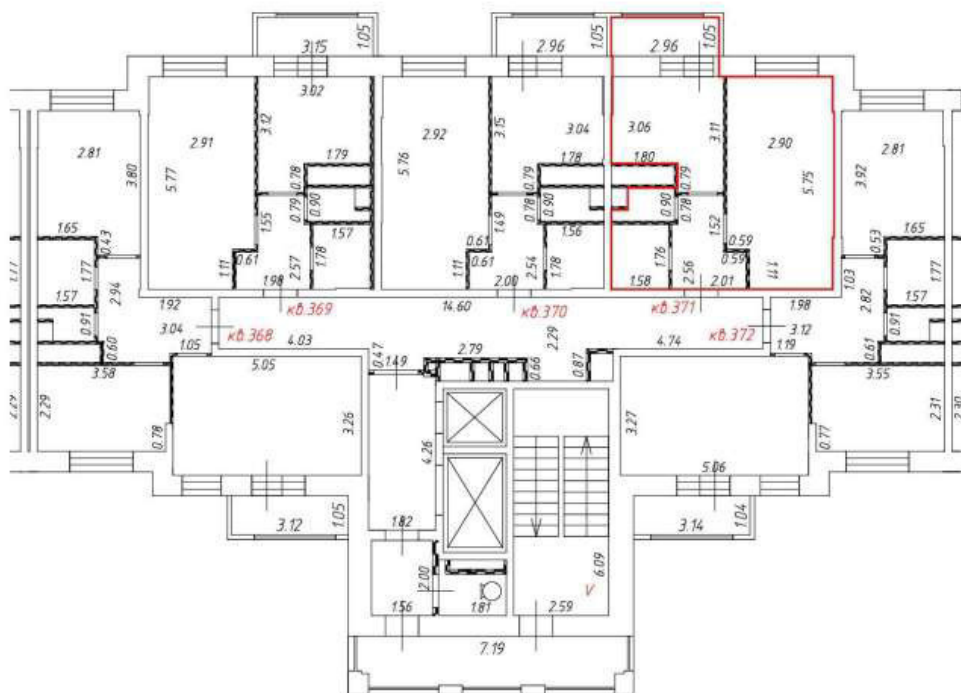

М 1:200

Условные обозначения:



- перегородка



- часть границы вновь образованного помещения

кв. 435

- номер вновь образованного помещения

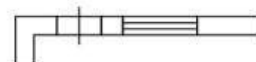

- стена с окном и дверью

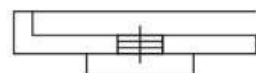

- дверь остекленная (на балкон, лоджию)

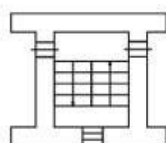

- лестница



Этаж № 14
Подъезд № 5

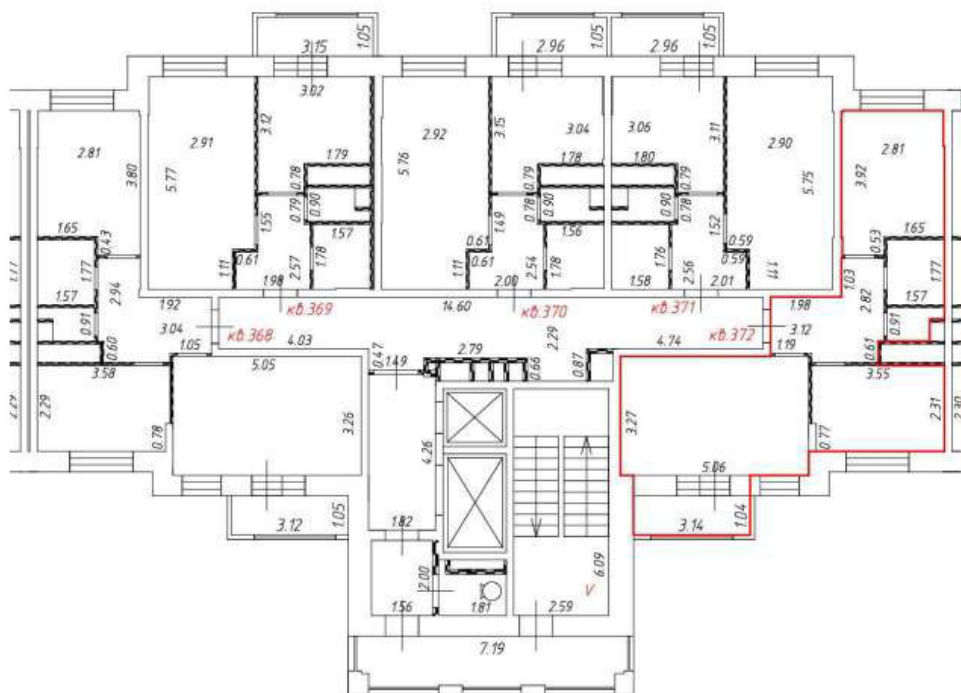

М 1:200

Условные обозначения:



- перегородка



- часть границы вновь образованного помещения

кв. 435

- номер вновь образованного помещения



- стена с окном и дверью

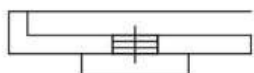

- дверь остекленная (на балкон, лоджию)

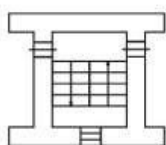

- лестница



Этаж № 15
Подъезд № 5

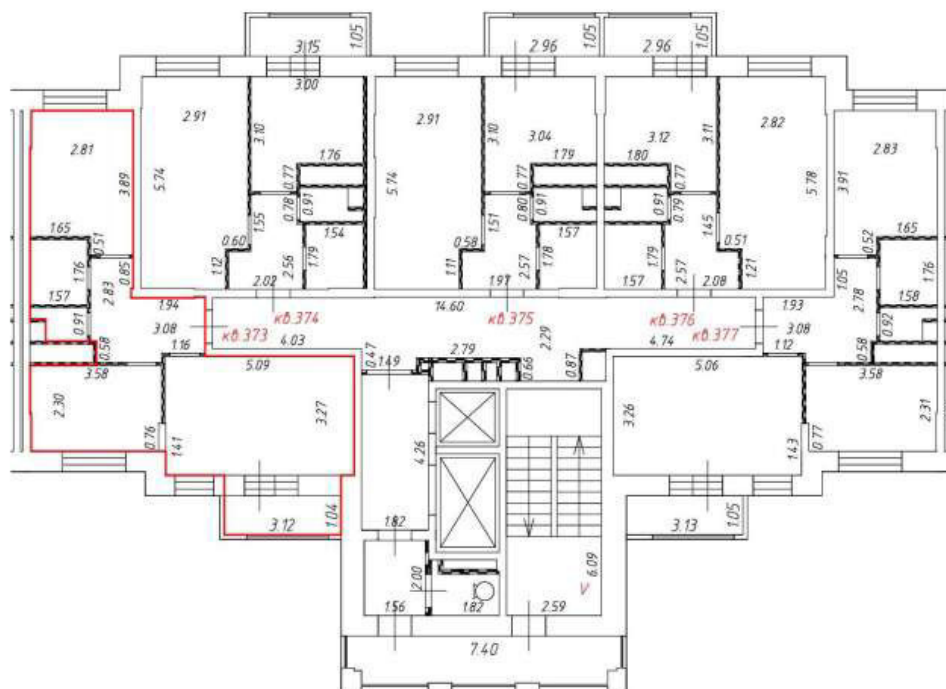

М 1:200

Условные обозначения:



- перегородка



- часть границы вновь образованного помещения

кв. 373

- номер вновь образованного помещения

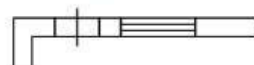

- стена с окном и дверью

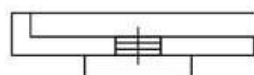

- дверь остекленная (на балкон, лоджию)

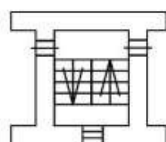

- лестница



Этаж № 15
Подъезд № 5

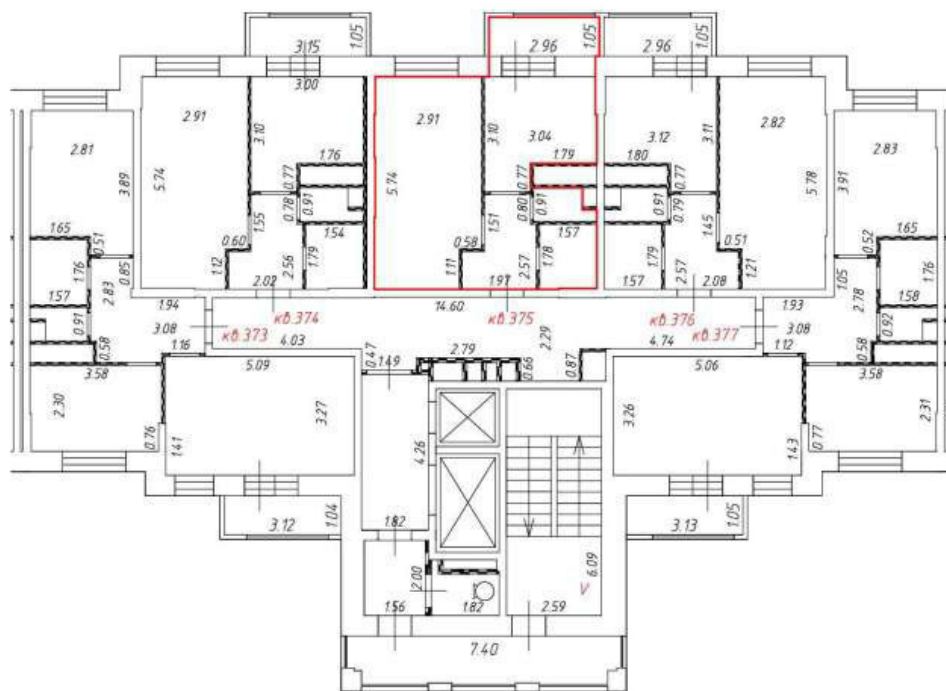

М 1:200

Условные обозначения:



- перегородка



- часть границы вновь образованного помещения

кв. 375

- номер вновь образованного помещения

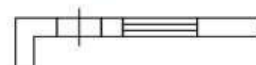

- стена с окном и дверью

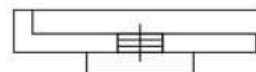

- дверь остекленная (на балкон, лоджию)

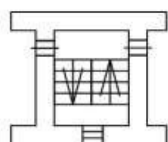

- лестница



Этаж № 15
Подъезд № 5

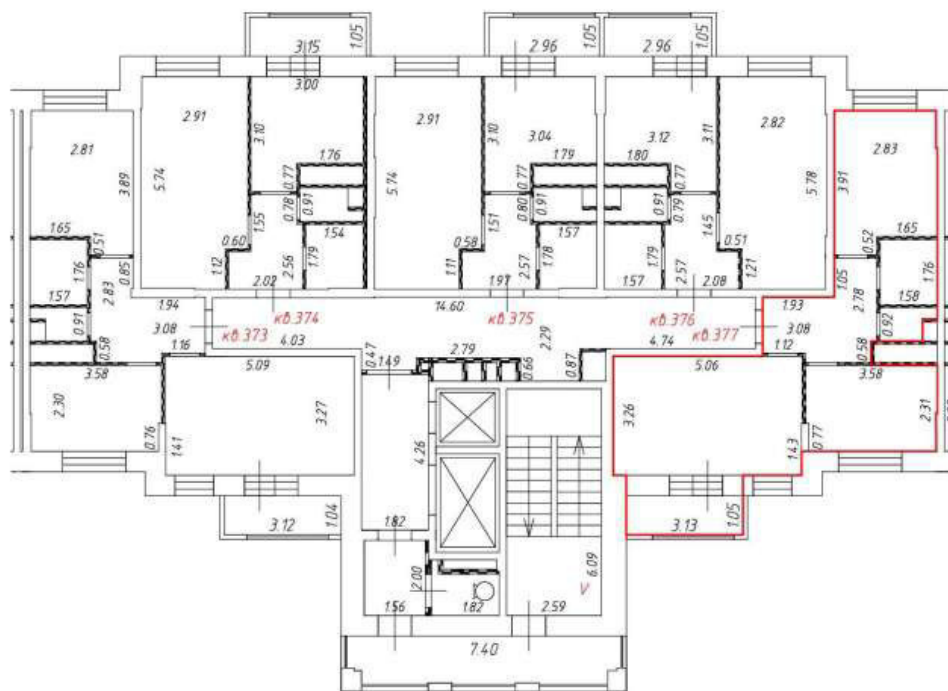

М 1:200

Условные обозначения:



- перегородка



- часть границы вновь образованного помещения

кв. 377

- номер вновь образованного помещения

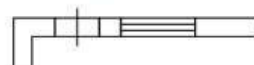

- стена с окном и дверью

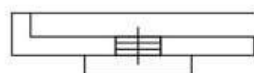

- дверь остекленная (на балкон, лоджию)

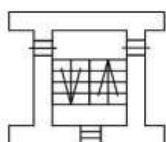

- лестница



Этаж № 16
Подъезд № 5

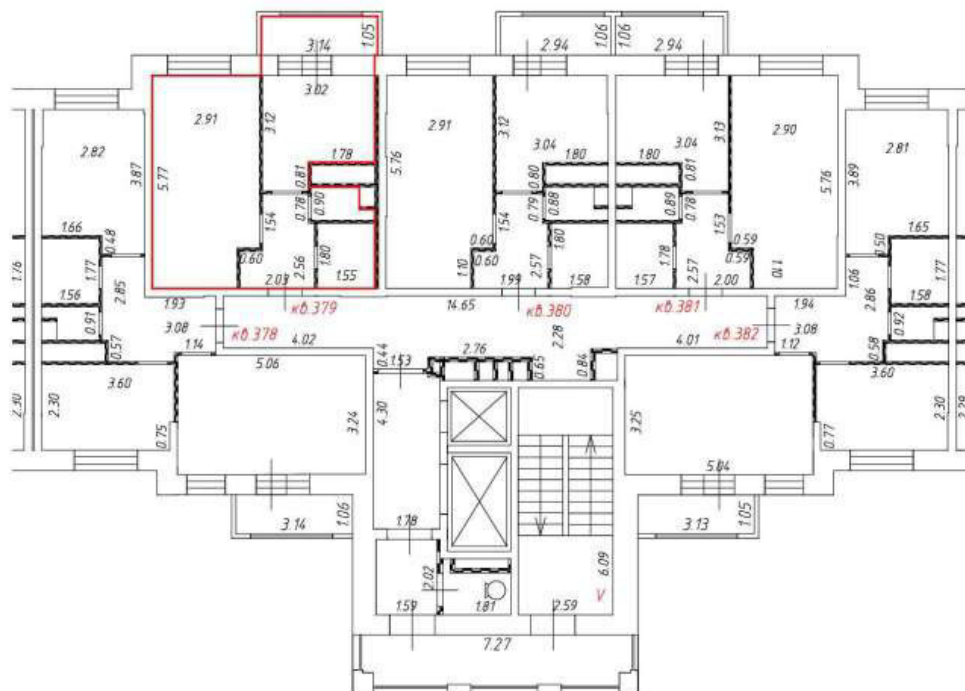

М 1:200

Условные обозначения:



- перегородка



- часть границы вновь образованного помещения

кв. 378

- номер вновь образованного помещения

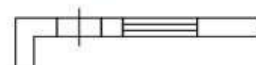

- стена с окном и дверью

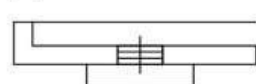

- дверь остекленная (на балкон, лоджию)

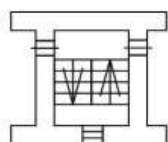

- лестница



Этаж № 16
Подъезд № 5

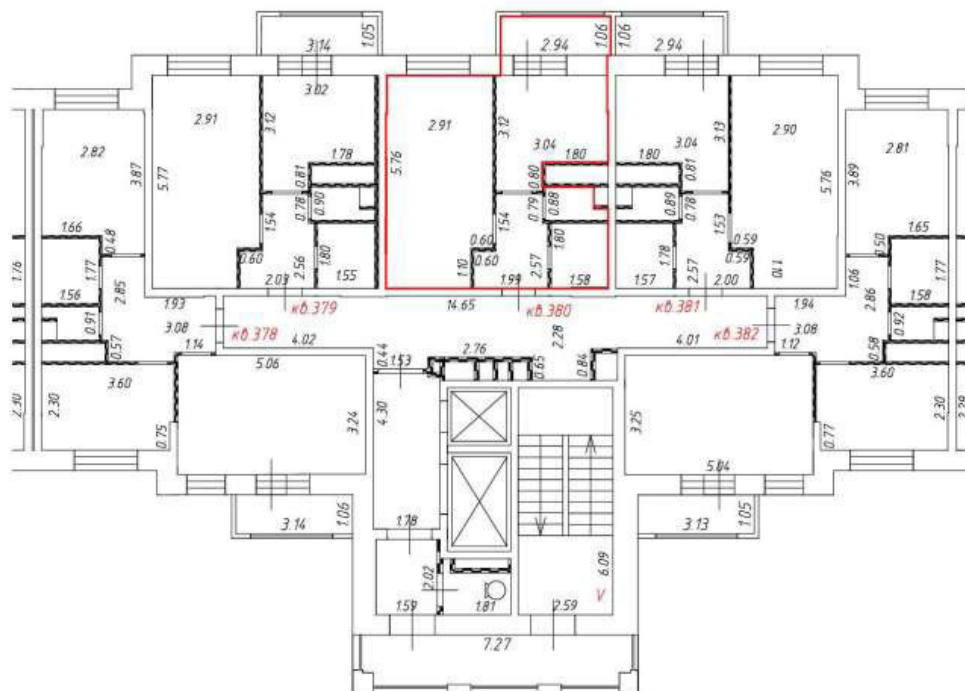

M 1:200

Условные обозначения:



- перегородка



- часть границы вновь образованного помещения

кв. 378

- номер вновь образованного помещения

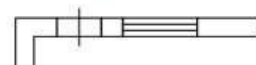

- стена с окном и дверью

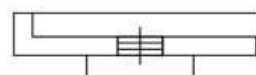

- дверь остекленная (на балкон, лоджию)

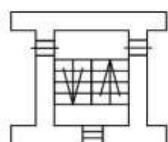

- лестница



Этаж № 16
Подъезд № 5

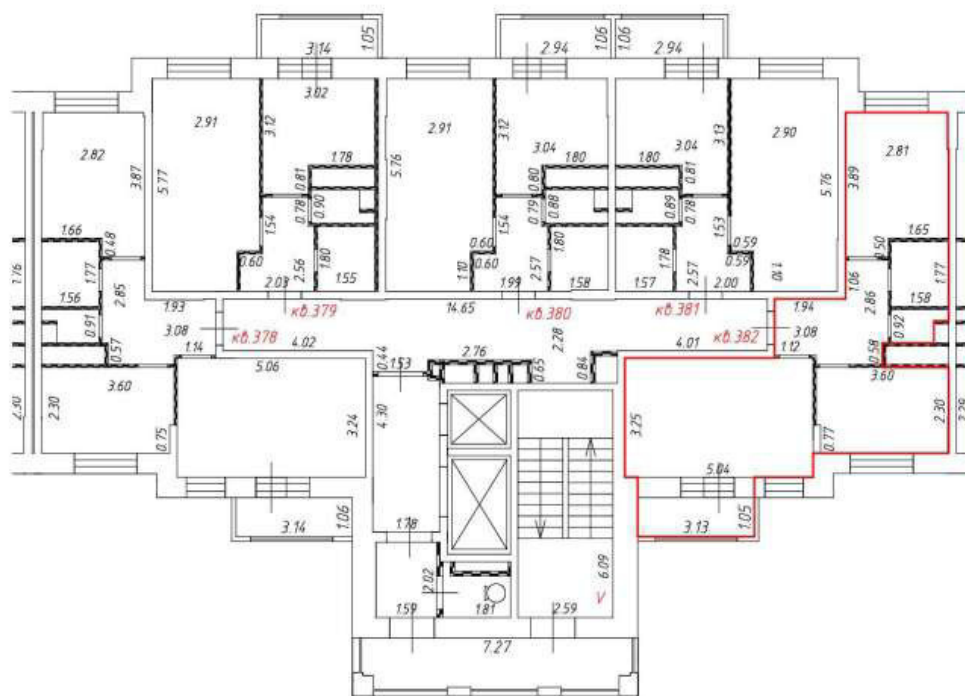

М 1:200

Условные обозначения:



- перегородка



- часть границы вновь образованного помещения

кв. 378

- номер вновь образованного помещения

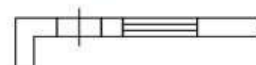

- стена с окном и дверью

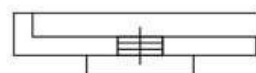

- дверь остекленная (на балкон, лоджию)

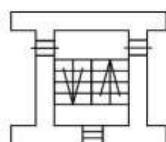

- лестница



Этаж № 17
Подъезд № 5

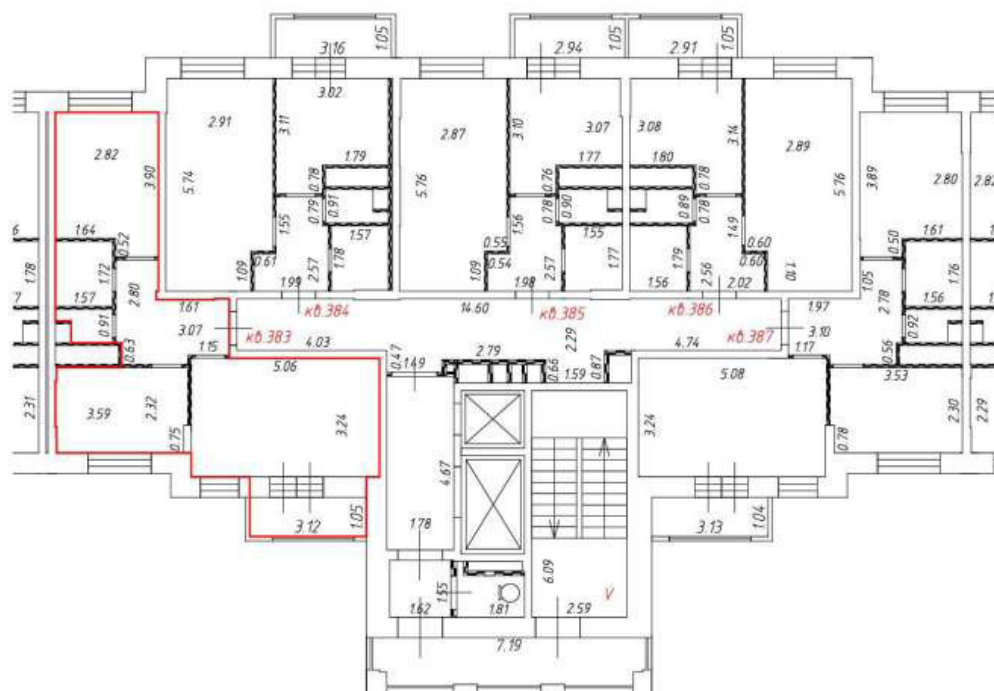

M 1:200

Условные обозначения:



- перегородка



- часть границы вновь образованного помещения

кв. 447

- номер вновь образованного помещения

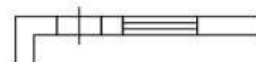

- стена с окном и дверью

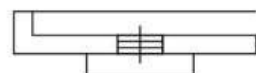

- дверь остекленная (на балкон, лоджию)

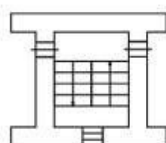

- лестница



Этаж № 17
Подъезд № 5

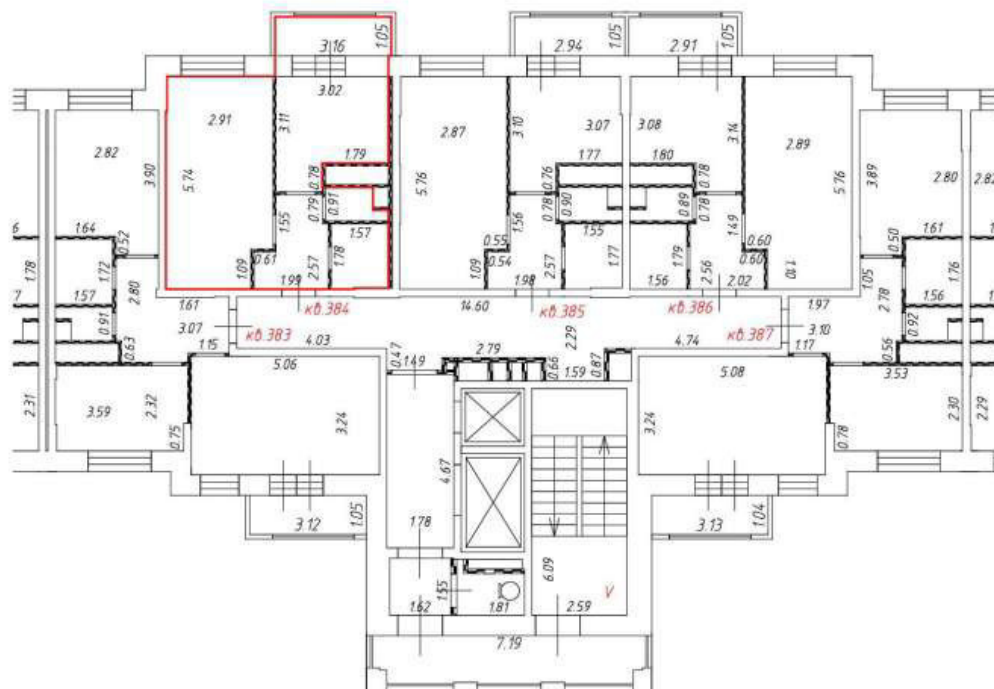

М 1:200

Условные обозначения:



- перегородка



- часть границы вновь образованного помещения

кв. 447

- номер вновь образованного помещения

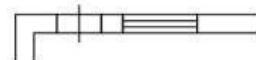

- стена с окном и дверью

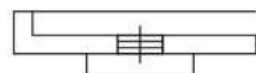

- дверь остекленная (на балкон, лоджию)

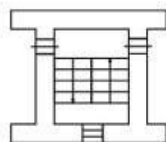

- лестница



Этаж № 17
Подъезд № 5

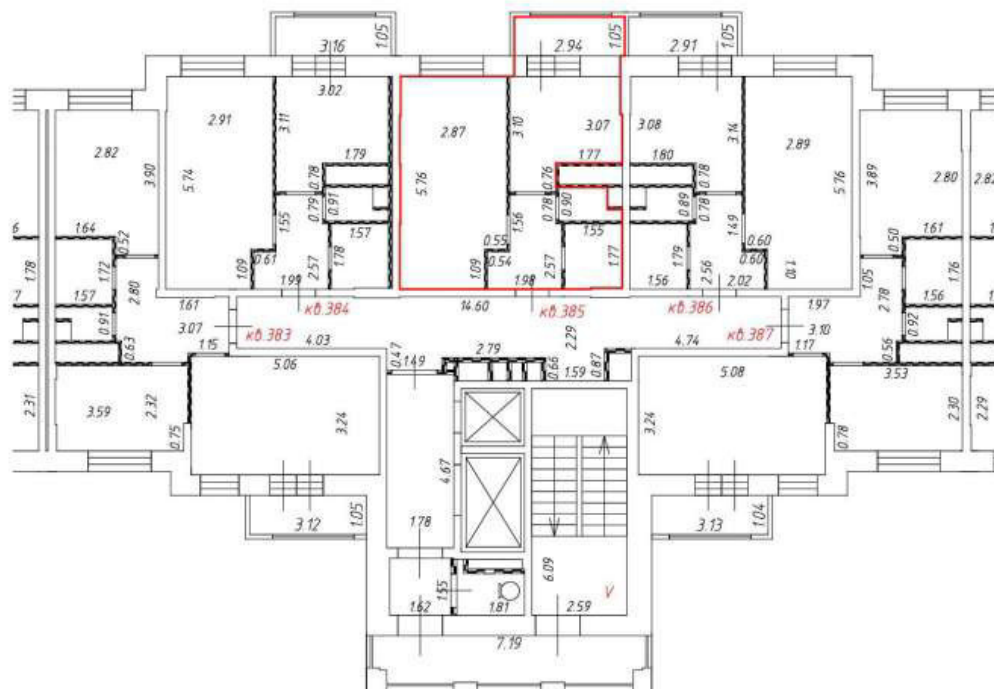

М 1:200

Условные обозначения:



- перегородка



- часть границы вновь образованного помещения

кв. 447

- номер вновь образованного помещения

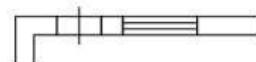

- стена с окном и дверью

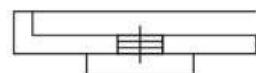

- дверь остекленная (на балкон, лоджию)

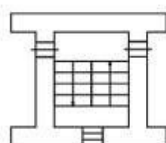

- лестница



Этаж № 17
Подъезд № 5

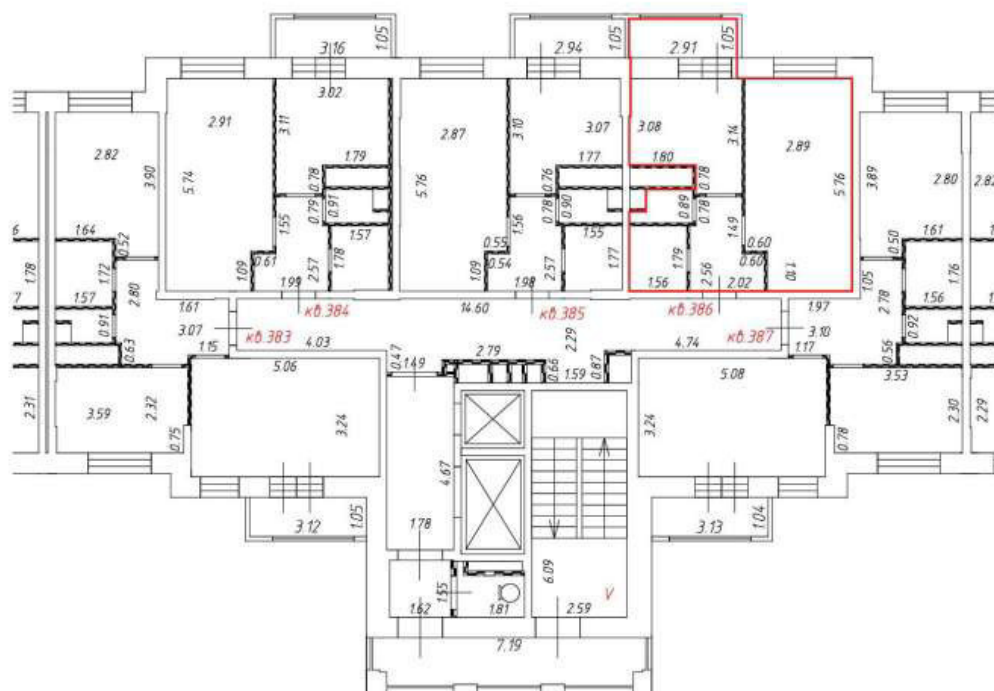

М 1:200

Условные обозначения:



- перегородка



- часть границы вновь образованного помещения

кв. 447

- номер вновь образованного помещения

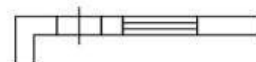

- стена с окном и дверью

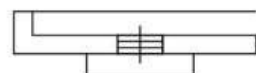

- дверь остекленная (на балкон, лоджию)

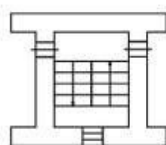

- лестница



Этаж № 17
Подъезд № 5

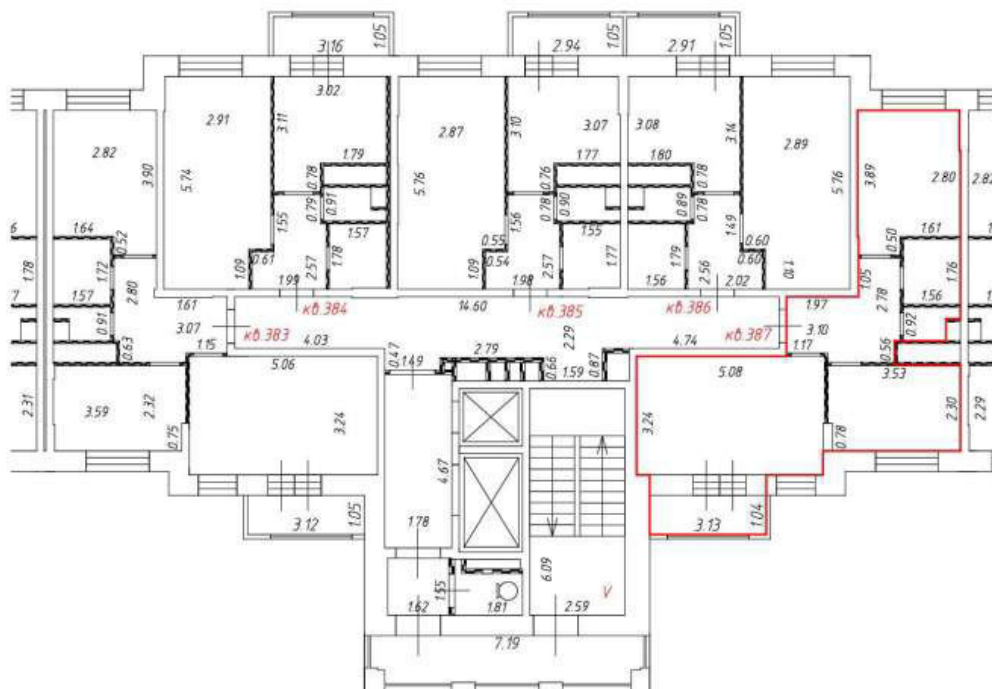

М 1:200

Условные обозначения:



- перегородка



- часть границы вновь образованного помещения

кв. 447

- номер вновь образованного помещения

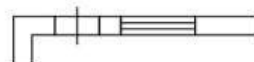

- стена с окном и дверью

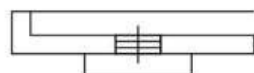

- дверь остекленная (на балкон, лоджию)

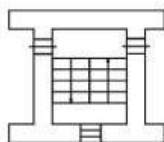

- лестница



Этаж № 2
Подъезд № 6

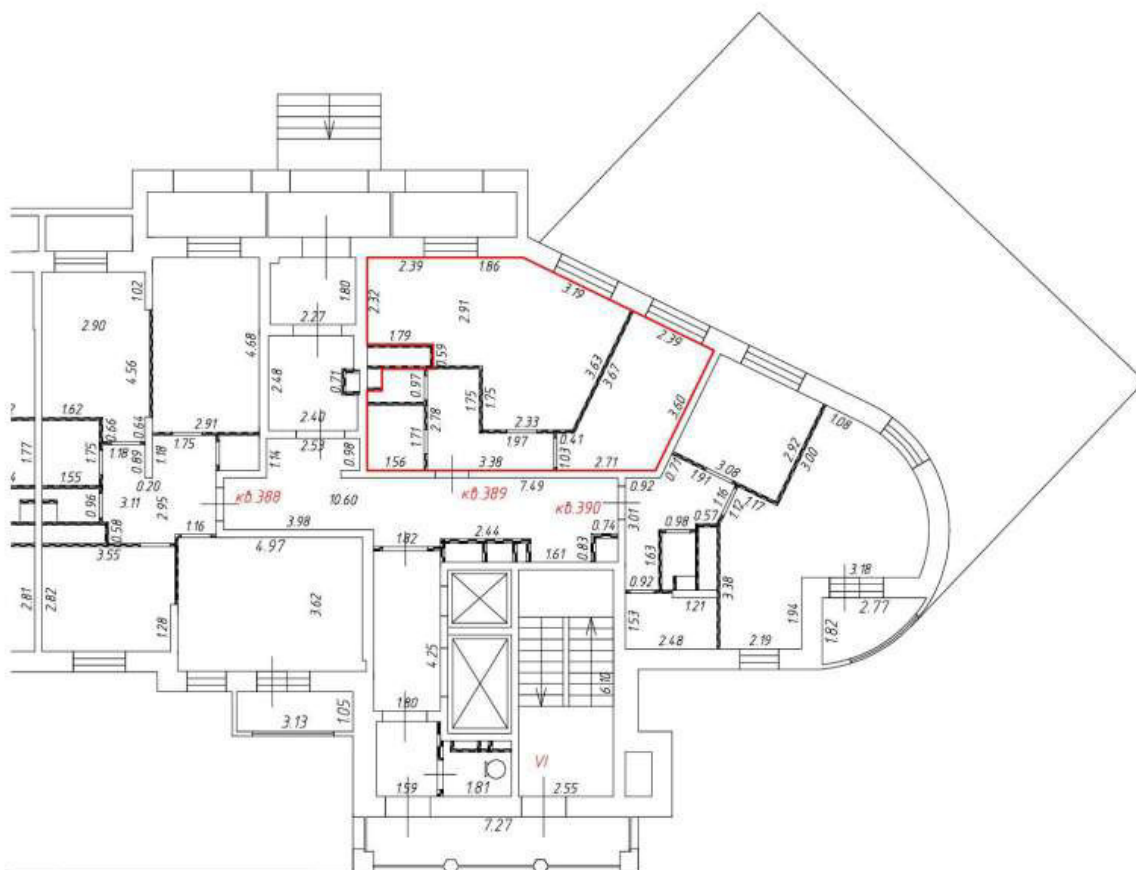

М 1:200

Условные обозначения:



- перегородка



- часть границы вновь образованного помещения

кв. 389

- номер вновь образованного помещения

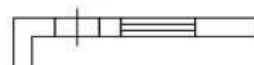

- стена с окном и дверью

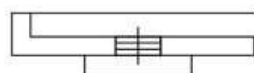

- дверь остекленная (на балкон, лоджию)

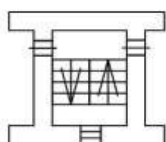

- лестница



Этаж № 2
Подъезд № 6

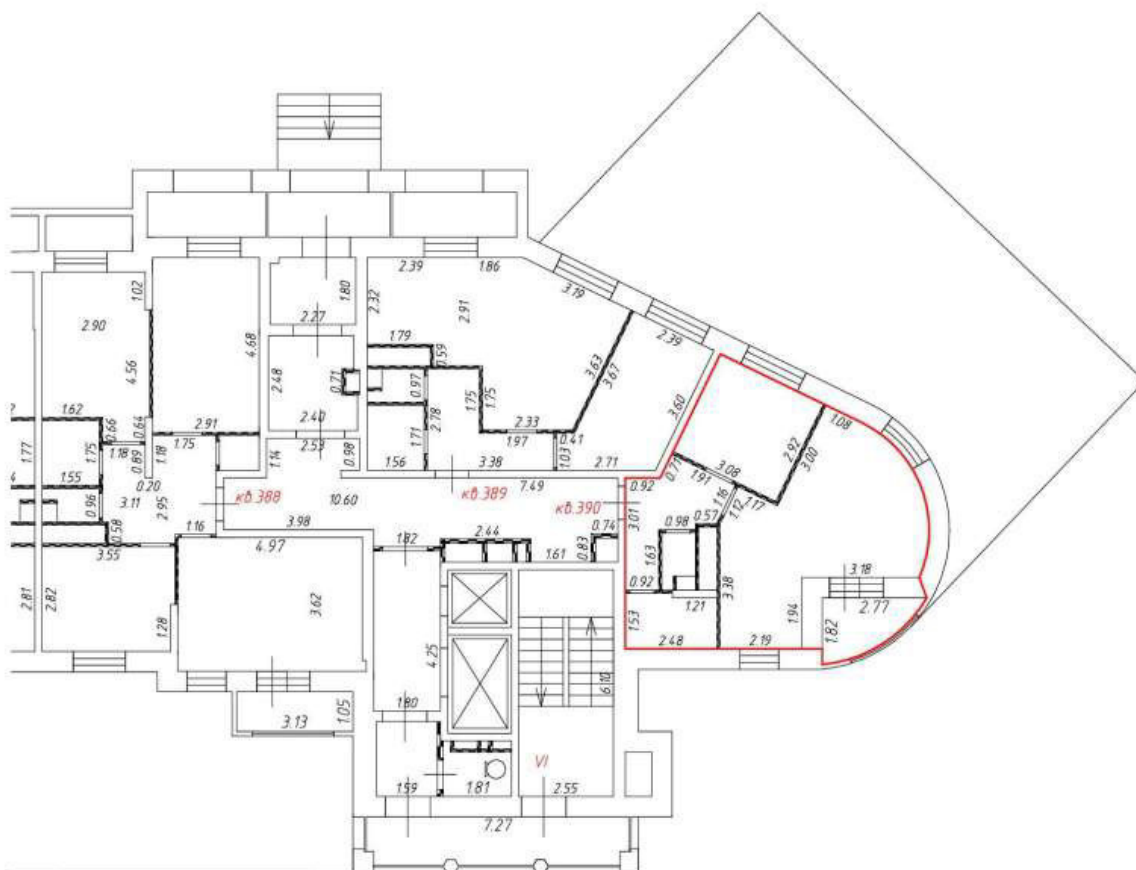

М 1:200

Условные обозначения:



- перегородка



- часть границы вновь образованного помещения

кв. 390

- номер вновь образованного помещения

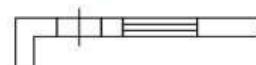

- стена с окном и дверью

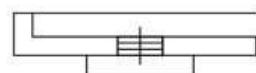

- дверь остекленная (на балкон, лоджию)

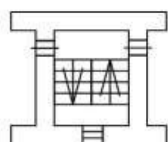

- лестница



Этаж № 3
Подъезд № 6

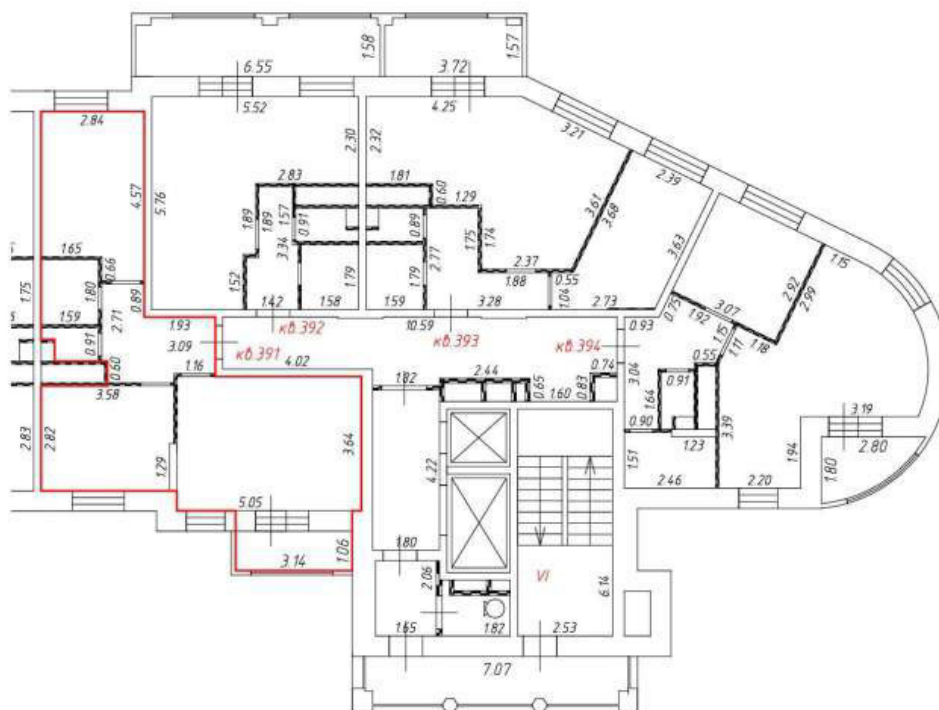

М 1:200

Условные обозначения:



- перегородка



- часть границы вновь образованного помещения

кв. 391

- номер вновь образованного помещения

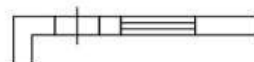

- стена с окном и дверью

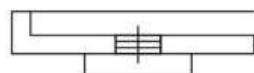

- дверь остекленная (на балкон, лоджию)

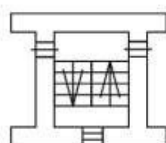

- лестница



Этаж № 3
Подъезд № 6

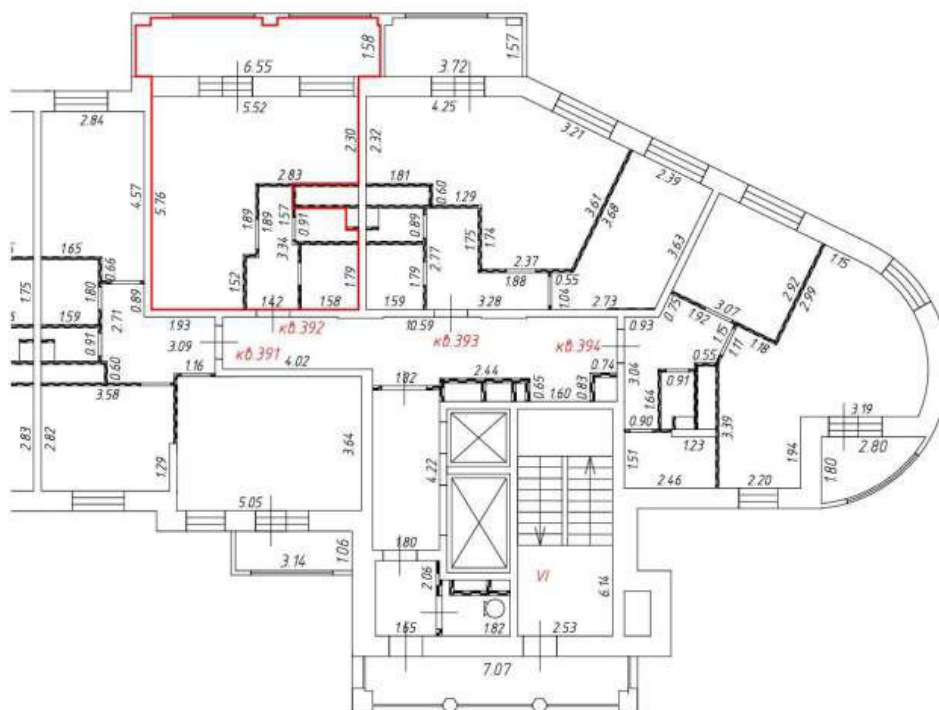

М 1:200

Условные обозначения:



- перегородка



- часть границы вновь образованного помещения

кв. 392

- номер вновь образованного помещения

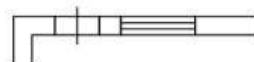

- стена с окном и дверью

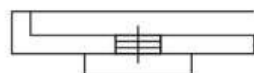

- дверь остекленная (на балкон, лоджию)

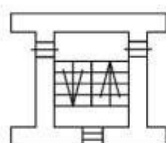

- лестница



Этаж № 3
Подъезд № 6

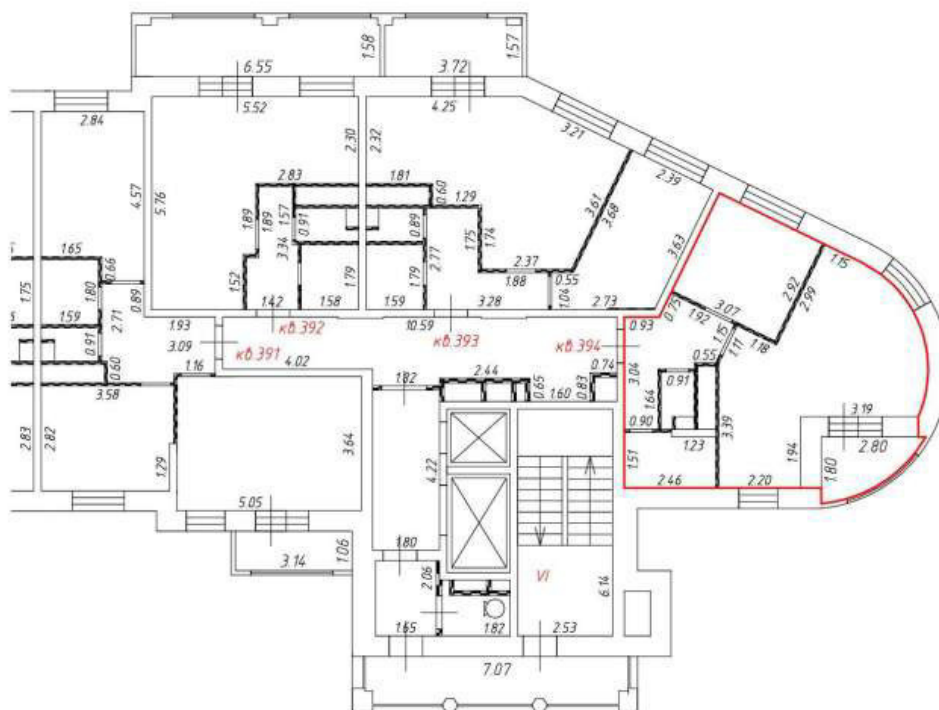

М 1:200

Условные обозначения:



- перегородка



- часть границы вновь образованного помещения

кв.394

- номер вновь образованного помещения

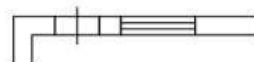

- стена с окном и дверью

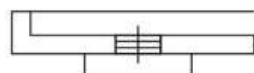

- дверь остекленная (на балкон, лоджию)

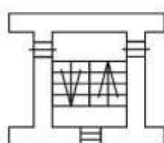

- лестница



Этаж № 4
Подъезд № 6

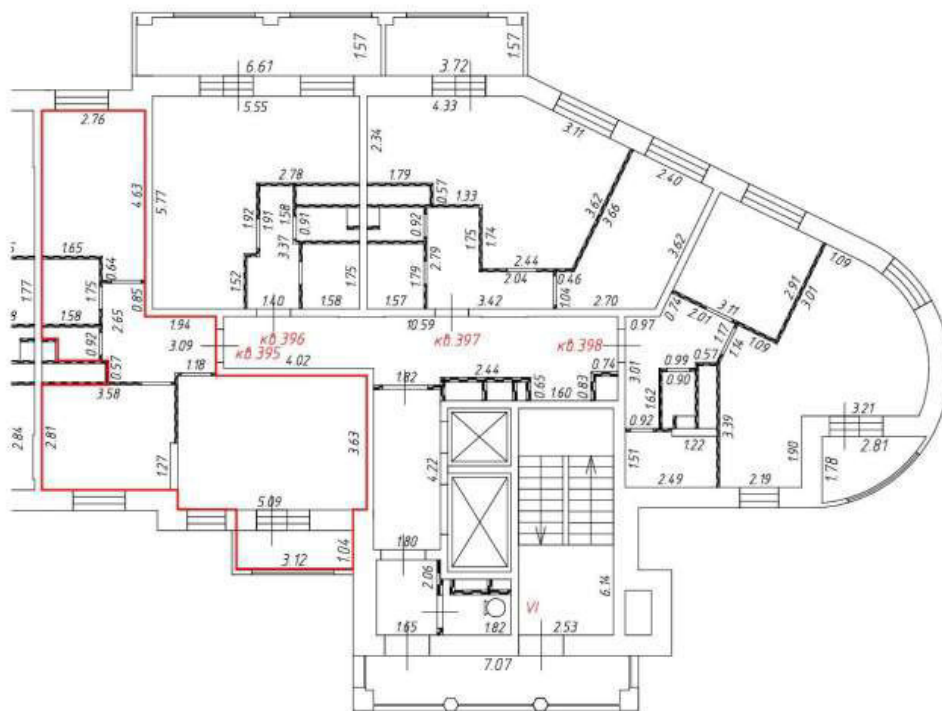

М 1:200

Условные обозначения:



- перегородка



- часть границы вновь образованного помещения

кв. 395

- номер вновь образованного помещения

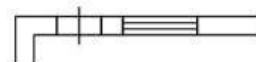

- стена с окном и дверью

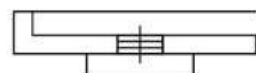

- дверь остекленная (на балкон, лоджию)

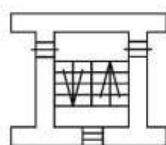

- лестница



Этаж № 4
Подъезд № 6

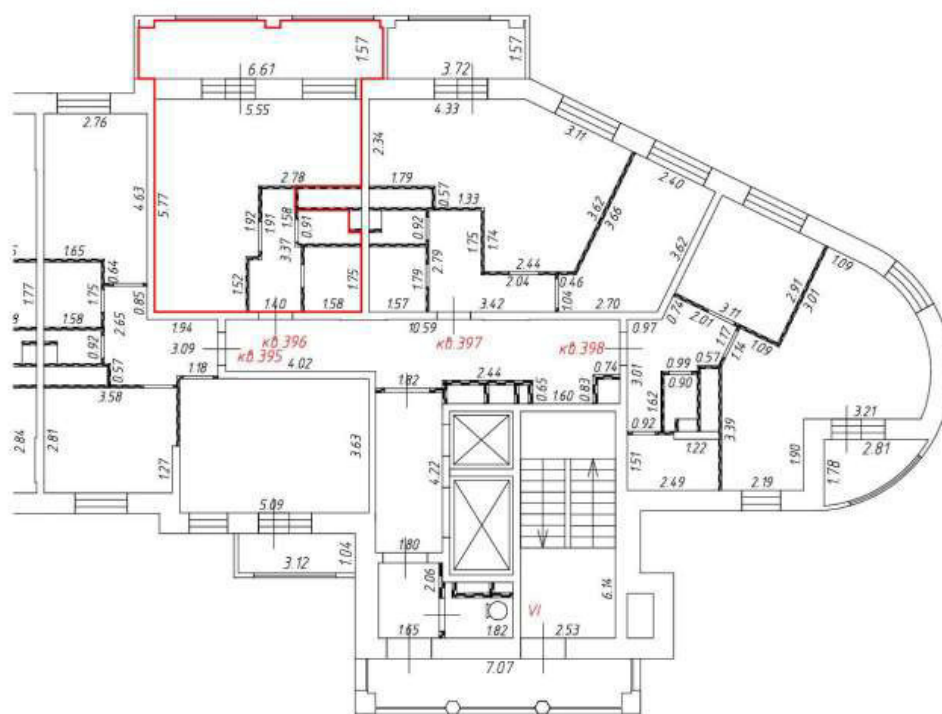

М 1:200

Условные обозначения:



- перегородка



- часть границы вновь образованного помещения

кв. 396

- номер вновь образованного помещения

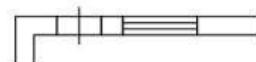

- стена с окном и дверью

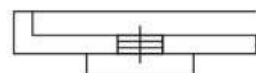

- дверь остекленная (на балкон, лоджию)

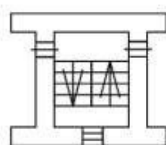

- лестница



Этаж № 4
Подъезд № 6

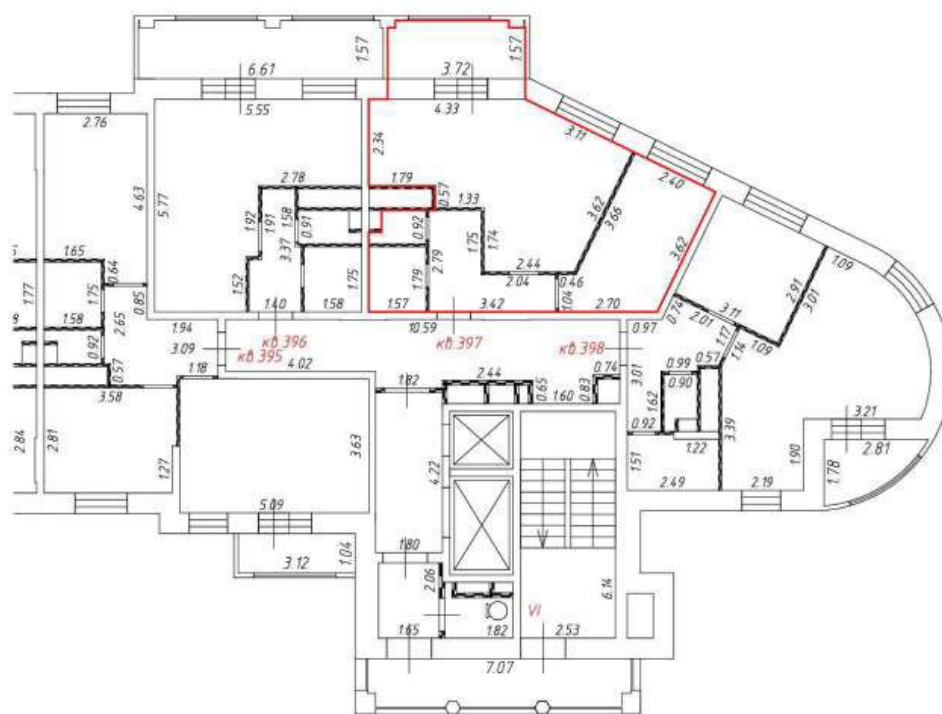

М 1:200

Условные обозначения:



- перегородка



- часть границы вновь образованного помещения

кв. 397

- номер вновь образованного помещения

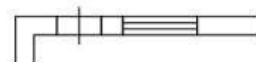

- стена с окном и дверью

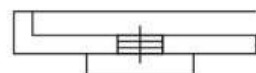

- дверь остекленная (на балкон, лоджию)

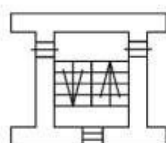

- лестница



Этаж № 4
Подъезд № 6

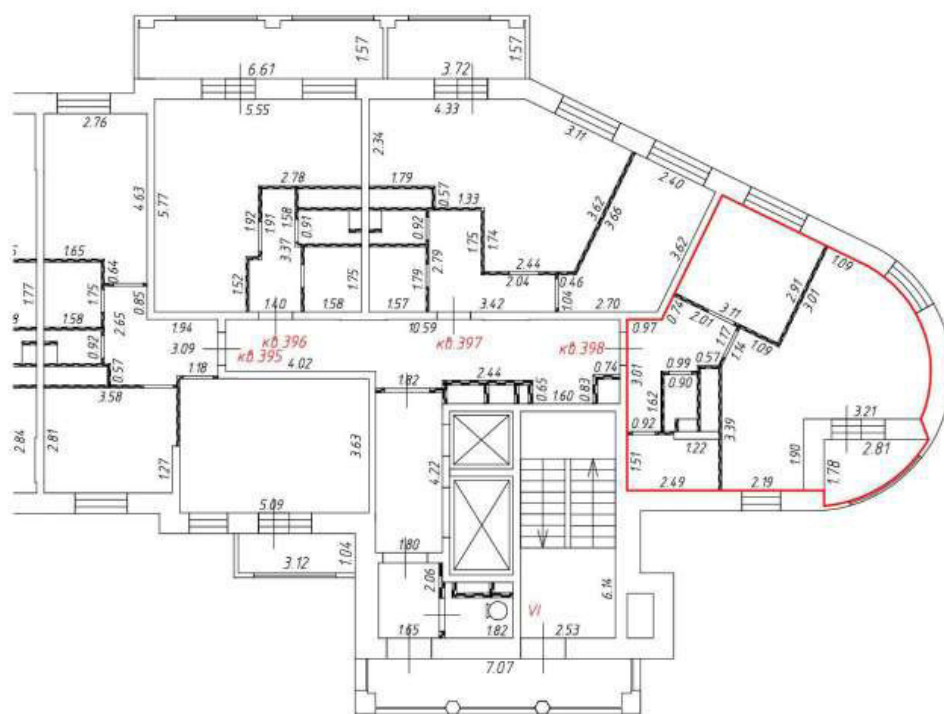

М 1:200

Условные обозначения:



- перегородка



- часть границы вновь образованного помещения

кв. 398

- номер вновь образованного помещения



- стена с окном и дверью

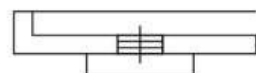

- дверь остекленная (на балкон, лоджию)

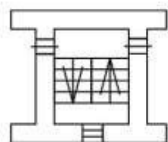

- лестница



Этаж № 5
Подъезд № 6

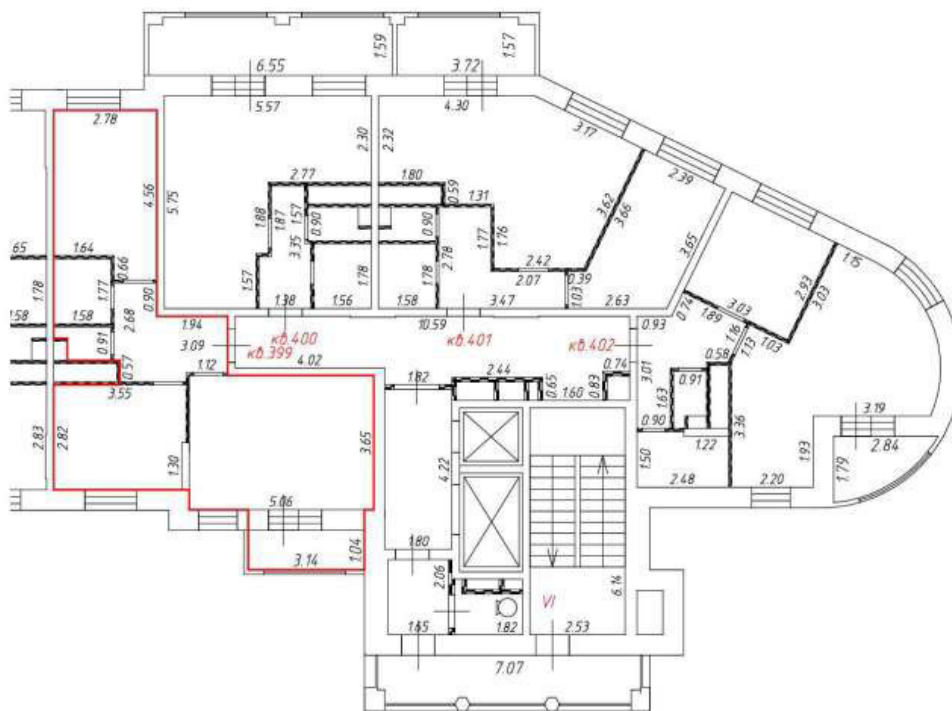

М 1:200

Условные обозначения:



- перегородка



- часть границы вновь образованного помещения

кв. 399

- номер вновь образованного помещения

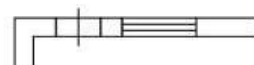

- стена с окном и дверью



- дверь остекленная (на балкон, лоджию)

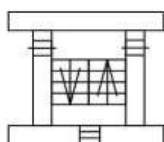

- лестница



Этаж № 5
Подъезд № 6

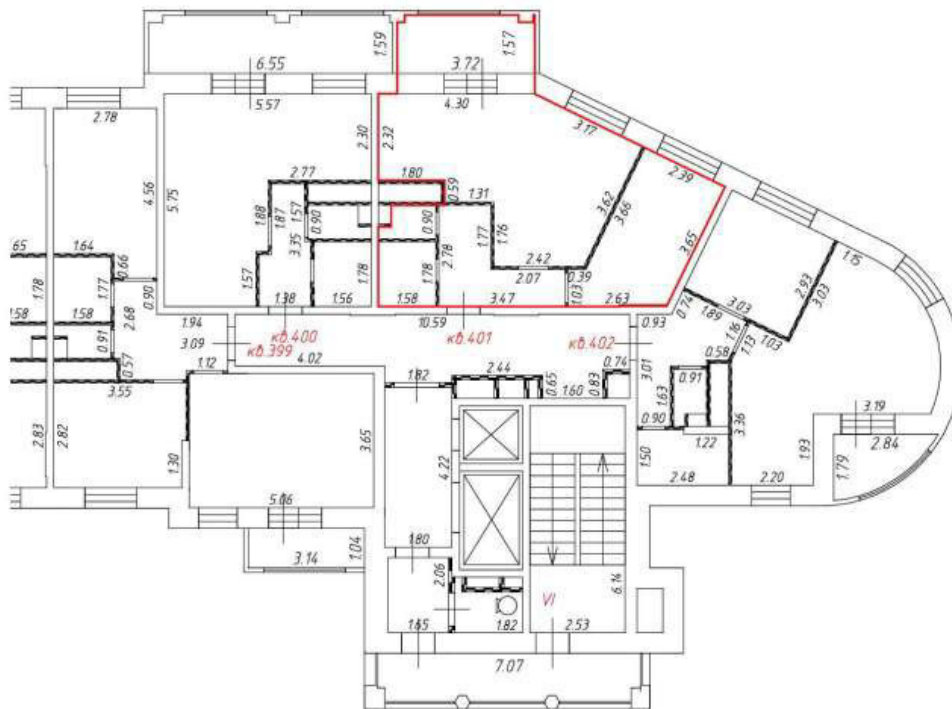

М 1:200

Условные обозначения:



- перегородка



- часть границы вновь образованного помещения

кв. 399

- номер вновь образованного помещения

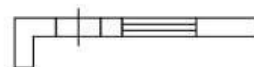

- стена с окном и дверью



- дверь остекленная (на балкон, лоджию)

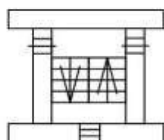

- лестница



Этаж № 5
Подъезд № 6

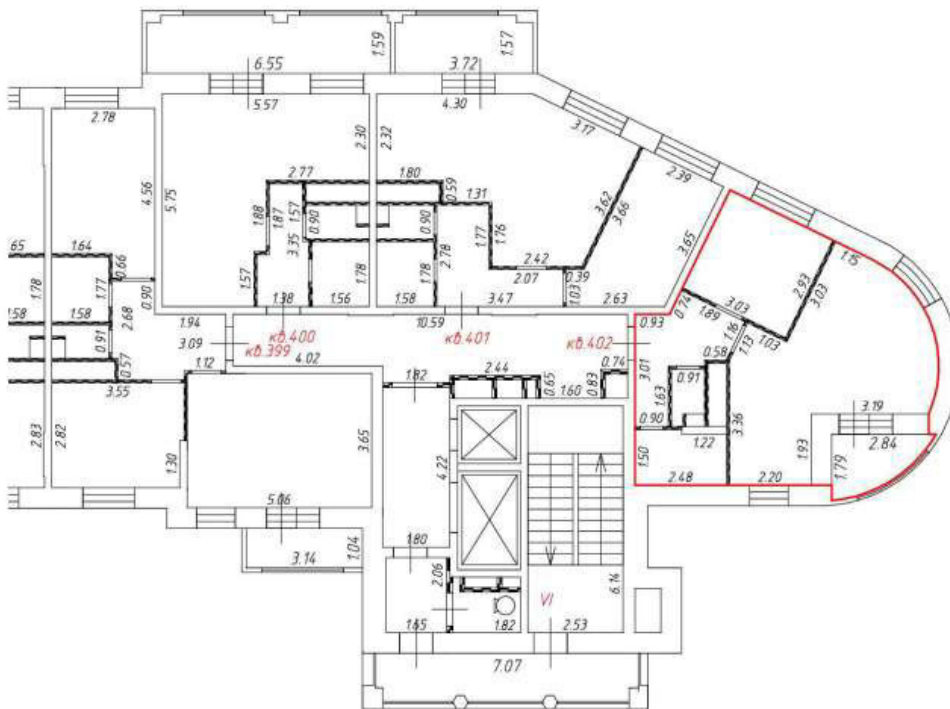

М 1:200

Условные обозначения:



- перегородка



- часть границы вновь образованного помещения

кв. 399

- номер вновь образованного помещения

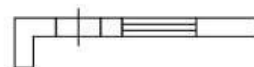

- стена с окном и дверью



- дверь остекленная (на балкон, лоджию)

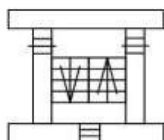

- лестница



Этаж № 6
Подъезд № 6

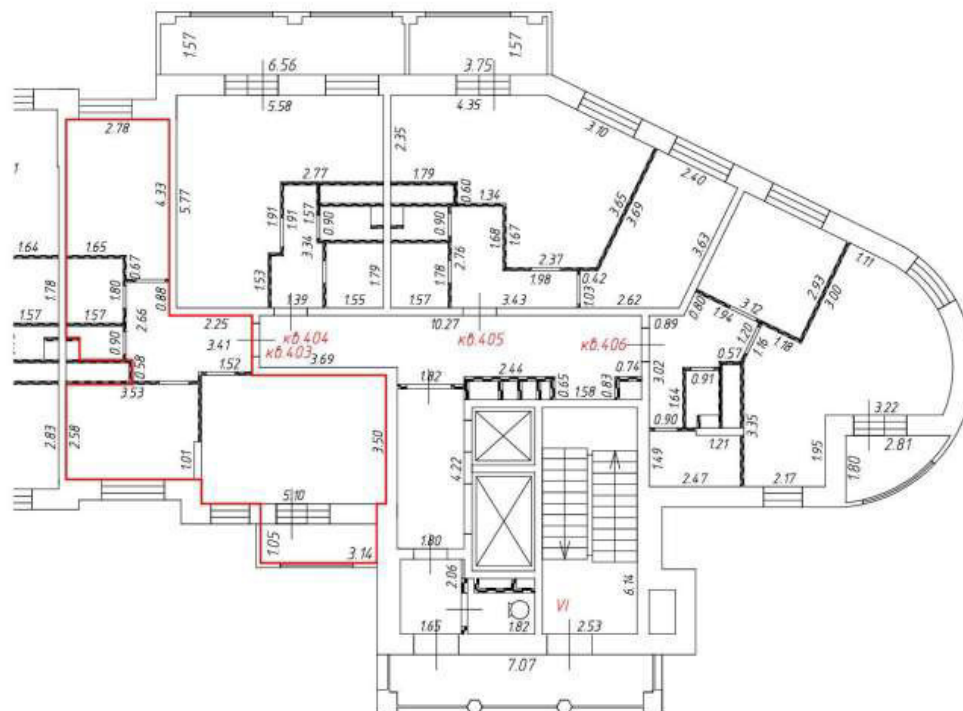

М 1:200

Условные обозначения:



- перегородка



- часть границы вновь образованного помещения

кв. 403

- номер вновь образованного помещения

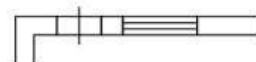

- стена с окном и дверью

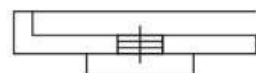

- дверь остекленная (на балкон, лоджию)

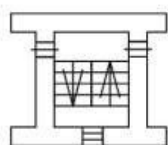

- лестница



Этаж № 6
Подъезд № 6

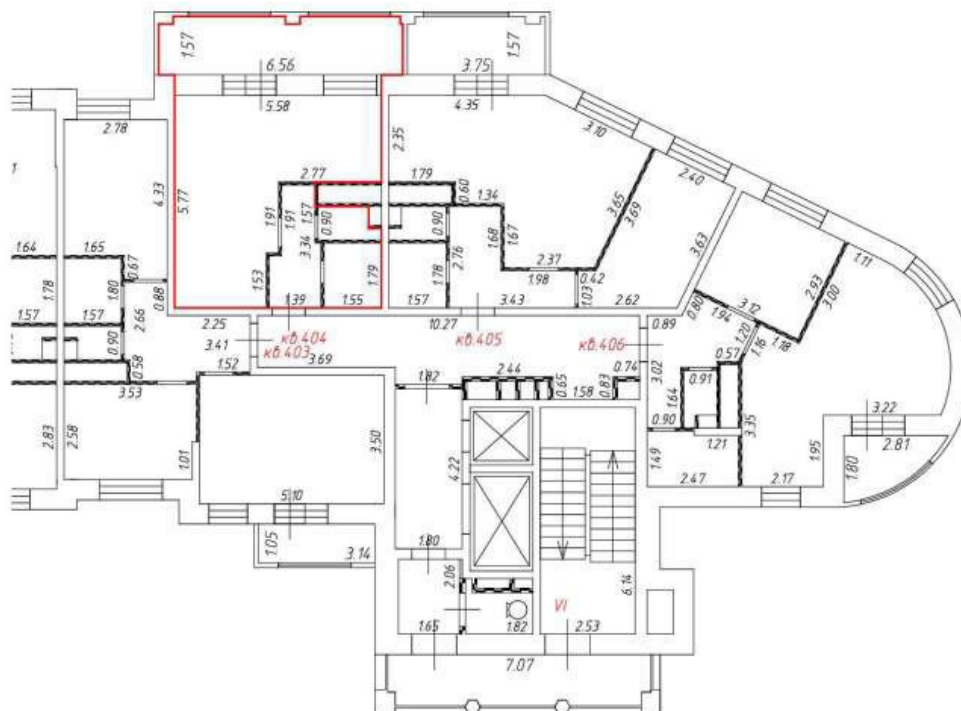

М 1:200

Условные обозначения:



- перегородка



- часть границы вновь образованного помещения

кв. 403

- номер вновь образованного помещения

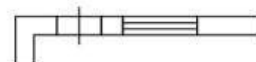

- стена с окном и дверью

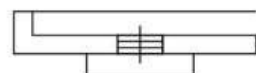

- дверь остекленная (на балкон, лоджию)

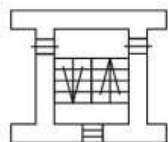

- лестница



Этаж № 6
Подъезд № 6

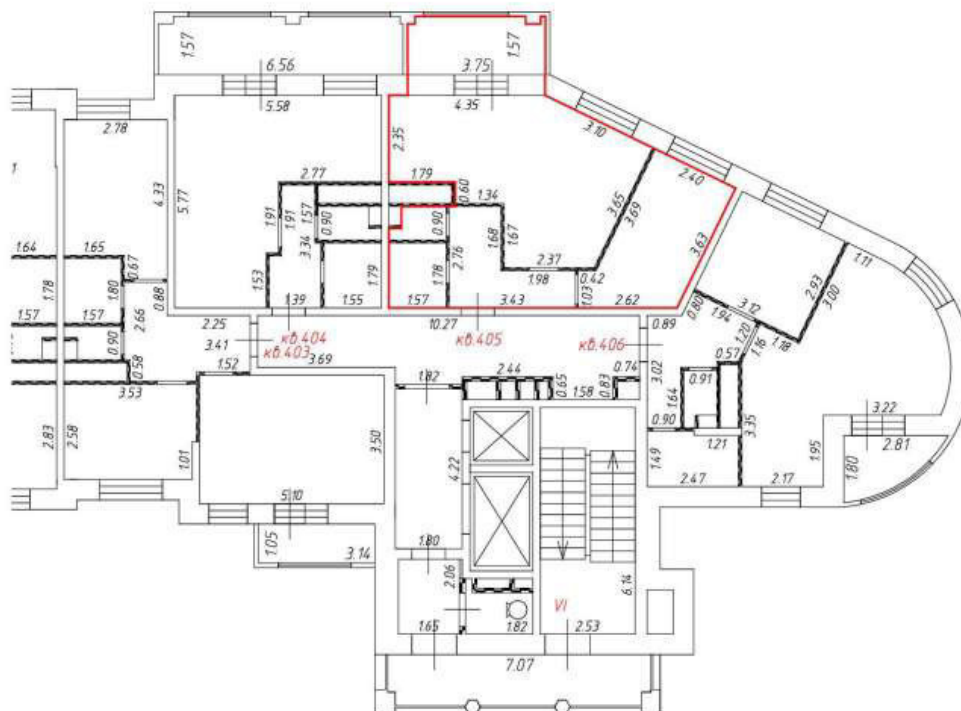

М 1:200

Условные обозначения:



- перегородка



- часть границы вновь образованного помещения

кв. 403

- номер вновь образованного помещения

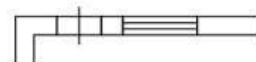

- стена с окном и дверью

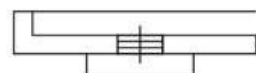

- дверь остекленная (на балкон, лоджию)

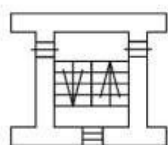

- лестница



Этаж № 6
Подъезд № 6

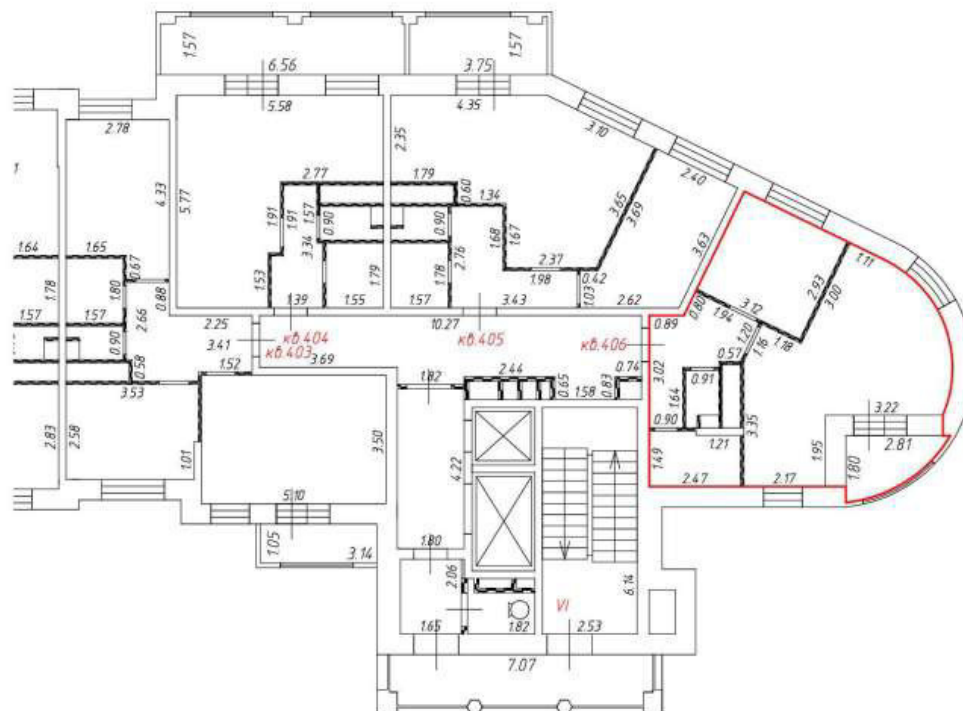

М 1:200

Условные обозначения:



- перегородка



- часть границы вновь образованного помещения

кв. 403

- номер вновь образованного помещения

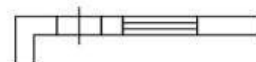

- стена с окном и дверью

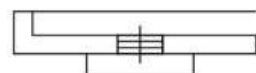

- дверь остекленная (на балкон, лоджию)

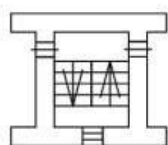

- лестница



Этаж № 7
Подъезд № 6

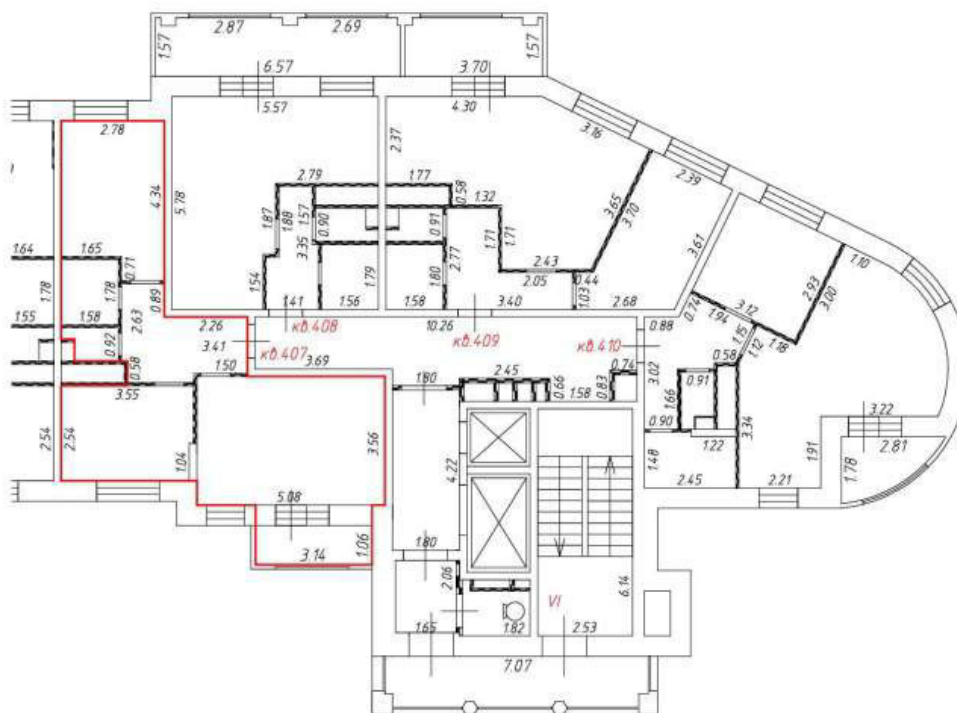

М 1:200

Условные обозначения:



- перегородка



- часть границы вновь образованного помещения

кв. 4.10

- номер вновь образованного помещения

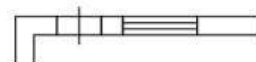

- стена с окном и дверью

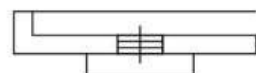

- дверь остекленная (на балкон, лоджию)

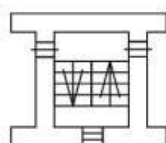

- лестница



Этаж № 7
Подъезд № 6

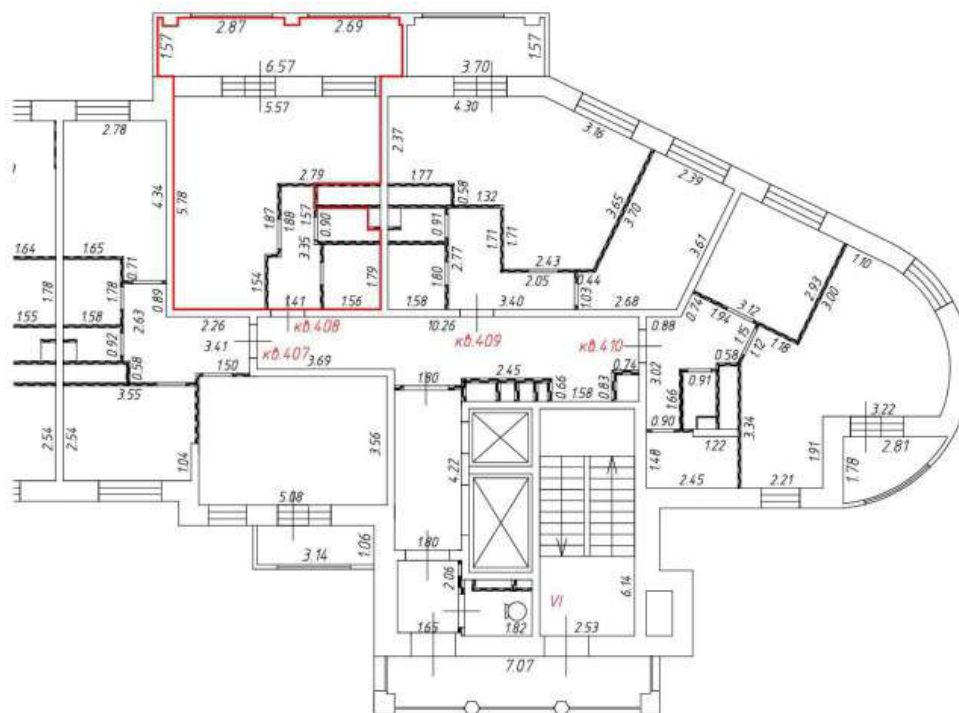

М 1:200

Условные обозначения:



- перегородка



- часть границы вновь образованного помещения

кв. 4.10

- номер вновь образованного помещения

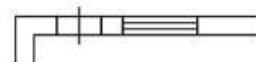

- стена с окном и дверью

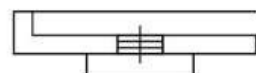

- дверь остекленная (на балкон, лоджию)

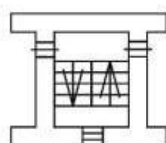

- лестница



Этаж № 7
Подъезд № 6

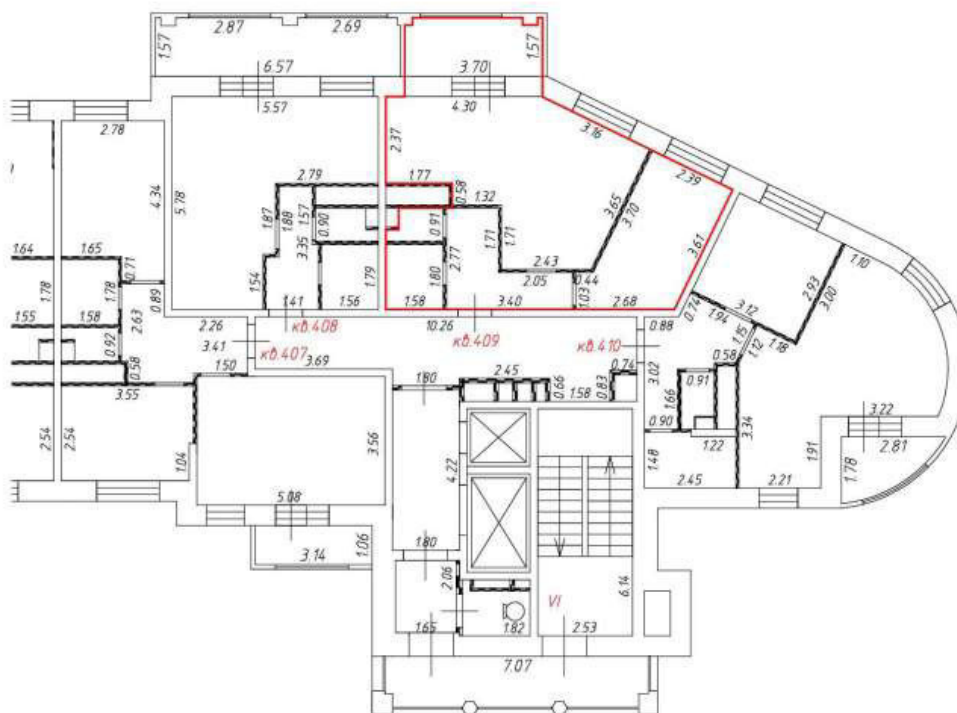

М 1:200

Условные обозначения:



- перегородка



- часть границы вновь образованного помещения

кв. 4.10

- номер вновь образованного помещения

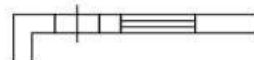

- стена с окном и дверью

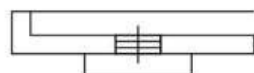

- дверь остекленная (на балкон, лоджию)

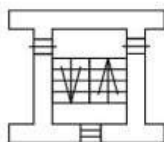

- лестница



Этаж № 7
Подъезд № 6

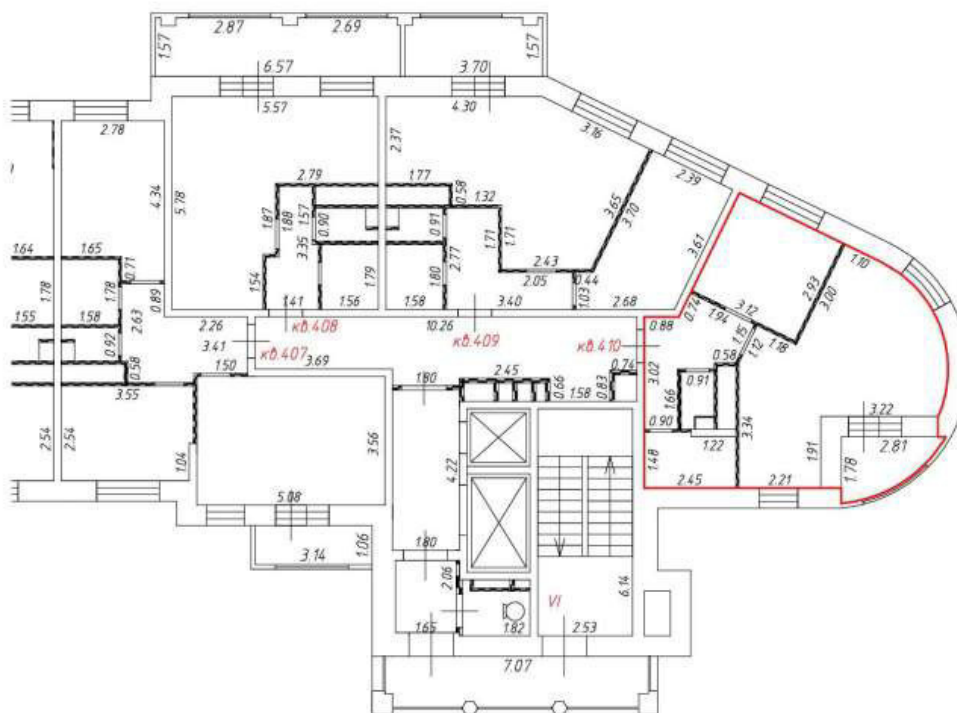

М 1:200

Условные обозначения:



- перегородка



- часть границы вновь образованного помещения

кв. 4.10

- номер вновь образованного помещения

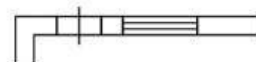

- стена с окном и дверью

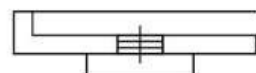

- дверь остекленная (на балкон, лоджию)

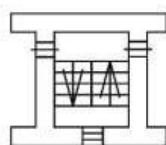

- лестница



Этаж № 8
Подъезд № 6

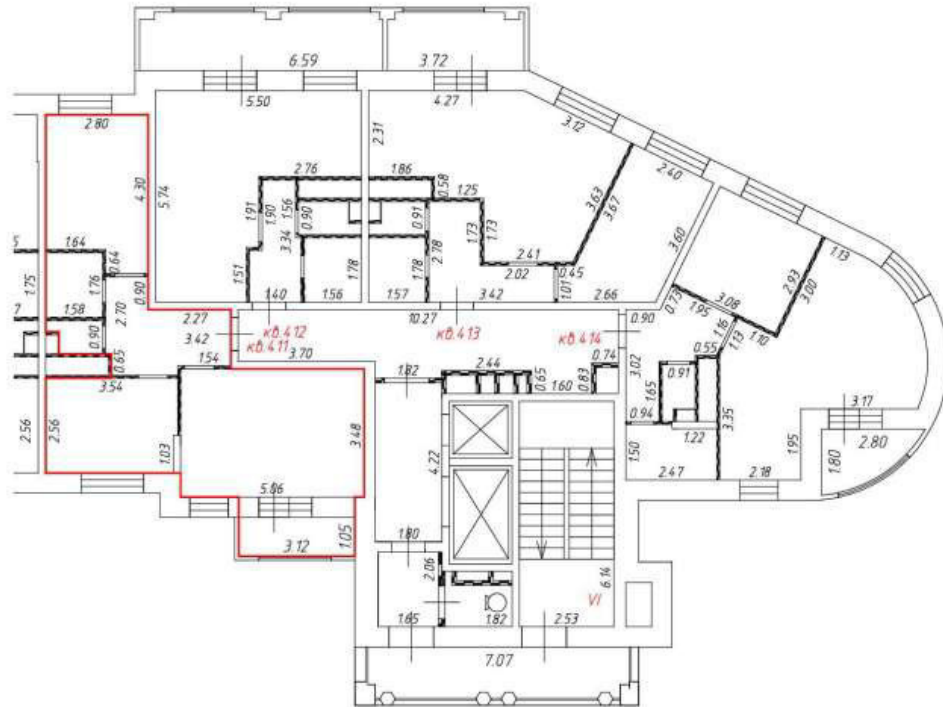

М 1:200

Условные обозначения:



- перегородка



- часть границы вновь образованного помещения

кв. 411

- номер вновь образованного помещения

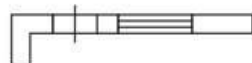

- стена с окном и дверью

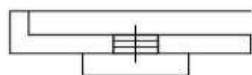

- дверь остекленная (на балкон, лоджию)

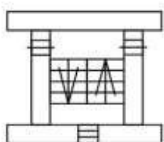

- лестница



Этаж № 8
Подъезд № 6

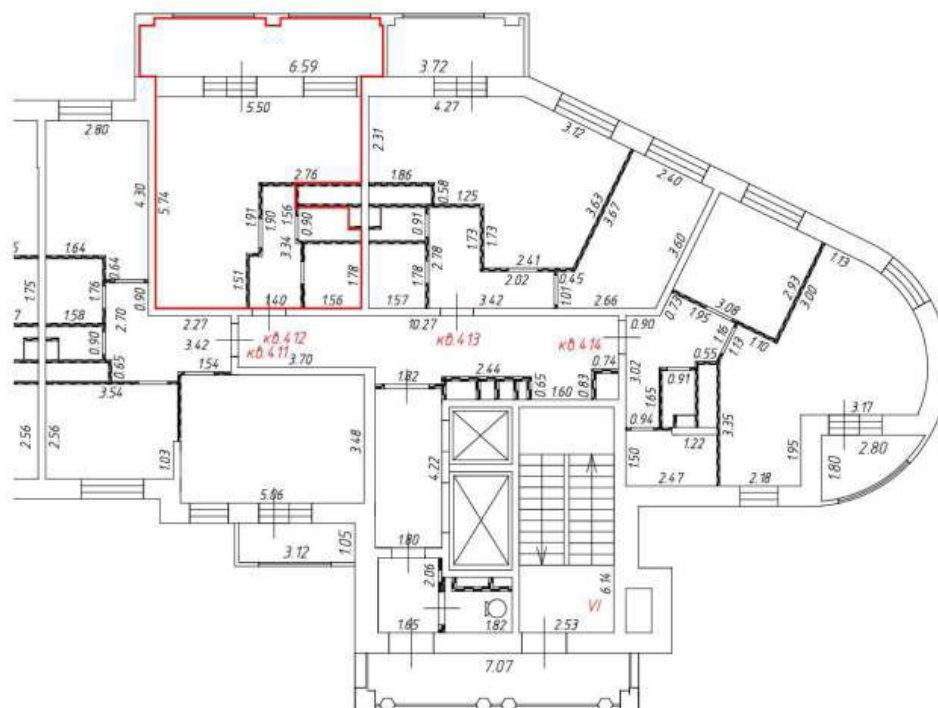

М 1:200

Условные обозначения:



- перегородка



- часть границы вновь образованного помещения

кв. 411

- номер вновь образованного помещения

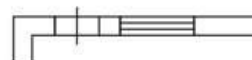

- стена с окном и дверью

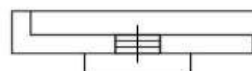

- дверь остекленная (на балкон, лоджию)

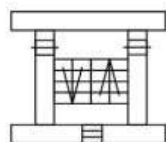

- лестница



Этаж № 8
Подъезд № 6

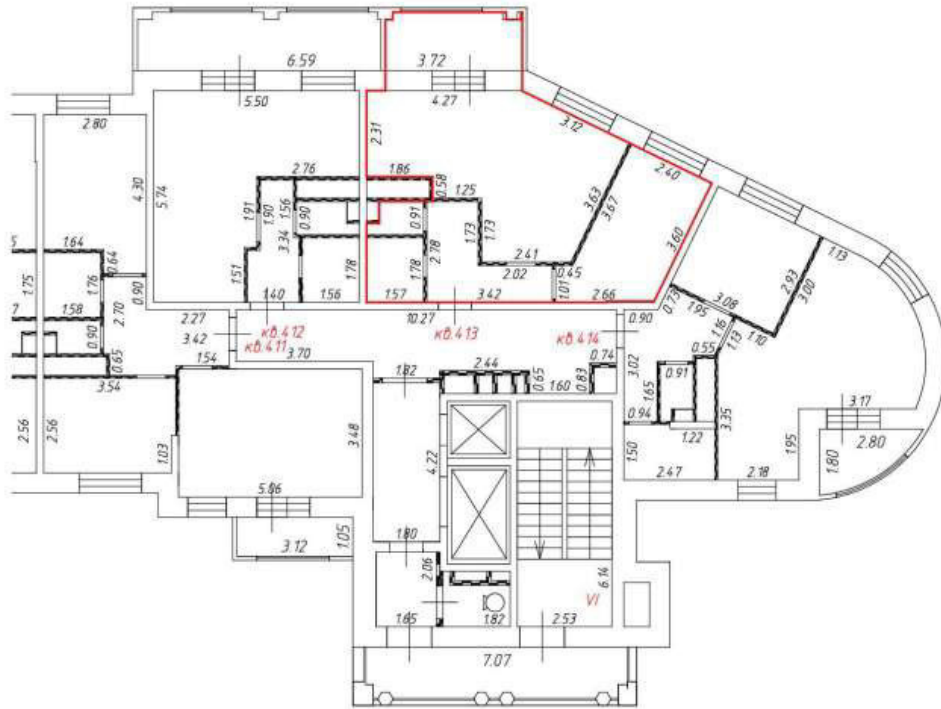

М 1:200

Условные обозначения:



- перегородка



- часть границы вновь образованного помещения

кв. 411

- номер вновь образованного помещения

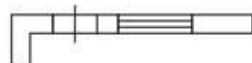

- стена с окном и дверью



- дверь остекленная (на балкон, лоджию)

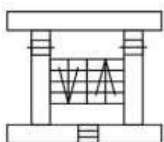

- лестница



Этаж № 8
Подъезд № 6

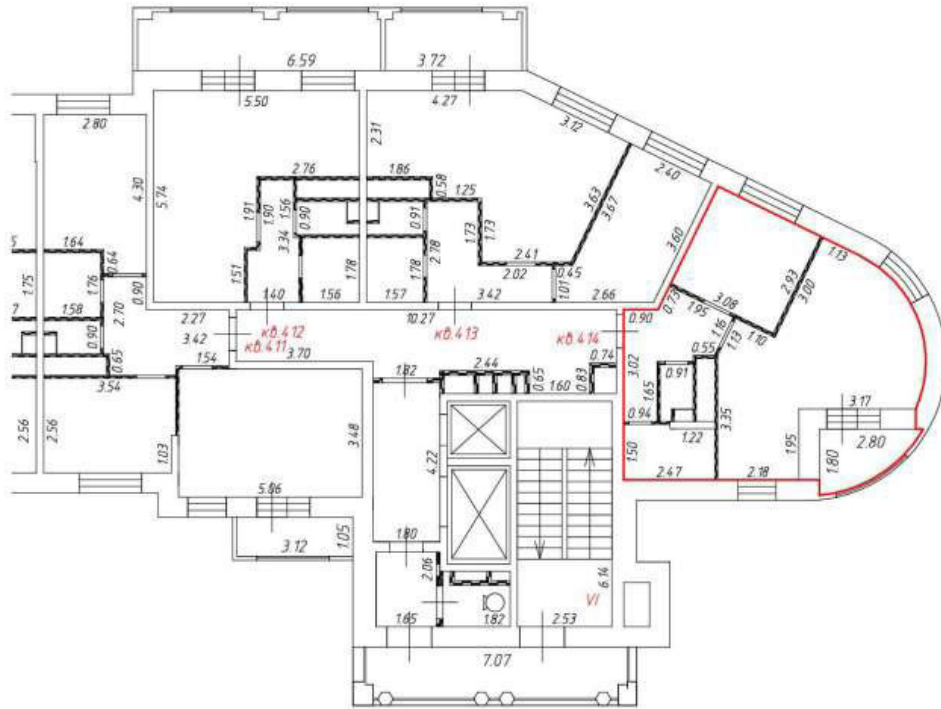

М 1:200

Условные обозначения:



- перегородка



- часть границы вновь образованного помещения

кв. 411

- номер вновь образованного помещения

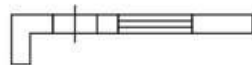

- стена с окном и дверью



- дверь остекленная (на балкон, лоджию)

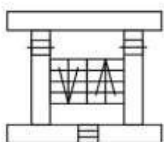

- лестница



Этаж № 9
Подъезд № 6

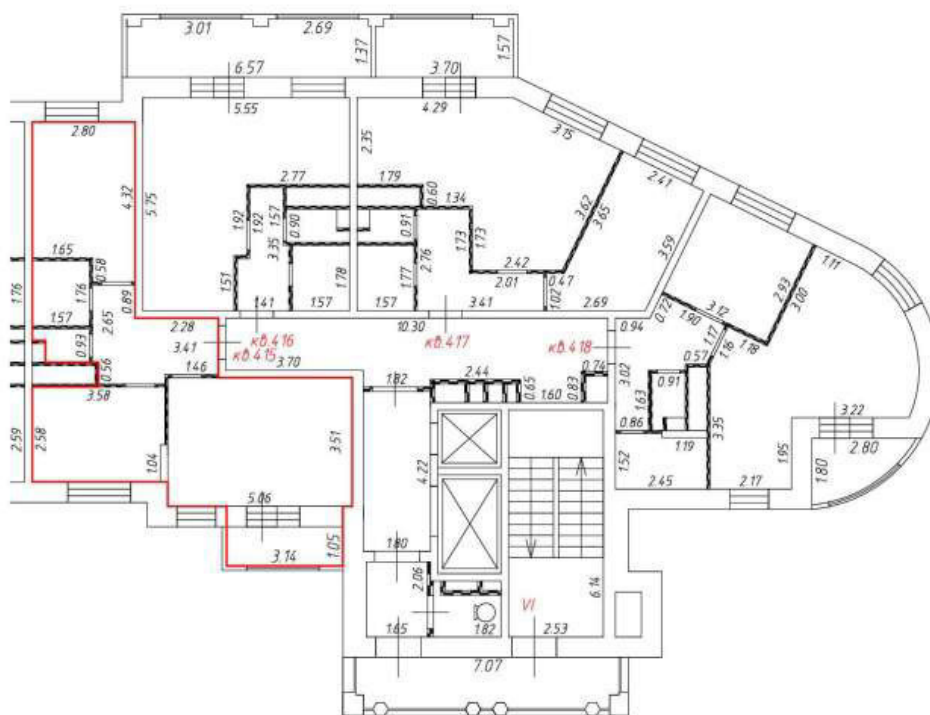

М 1:200

Условные обозначения:



- перегородка



- часть границы вновь образованного помещения

кв. 4.15

- номер вновь образованного помещения

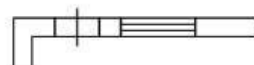

- стена с окном и дверью

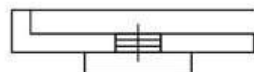

- дверь остекленная (на балкон, лоджию)

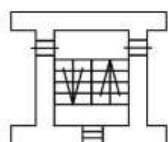

- лестница



Этаж № 9
Подъезд № 6

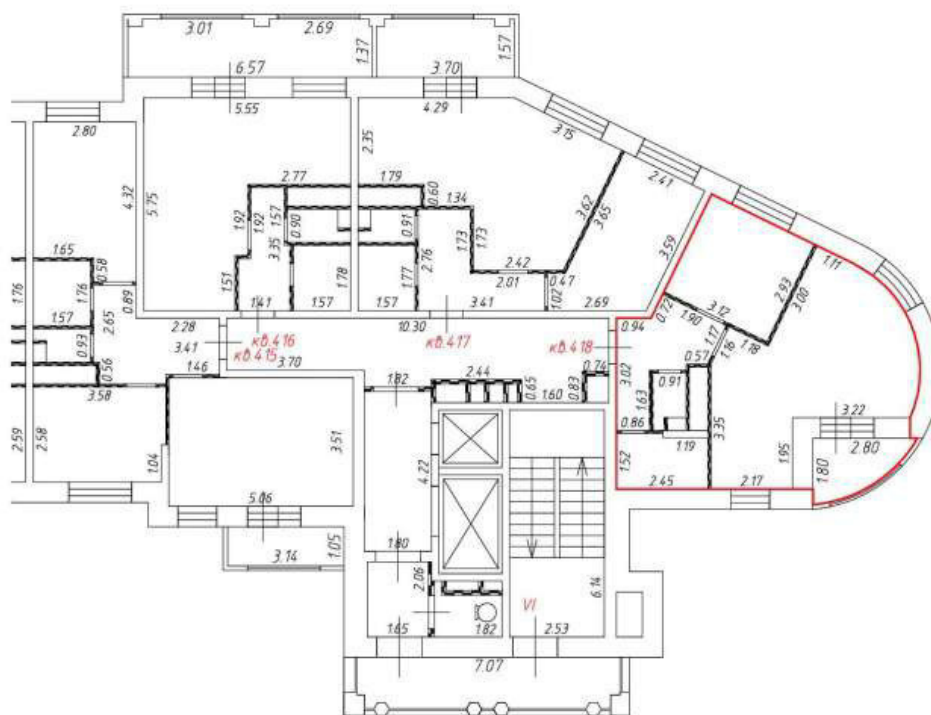

М 1:200

Условные обозначения:



- перегородка



- часть границы вновь образованного помещения

кв. 4.18

- номер вновь образованного помещения

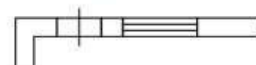

- стена с окном и дверью

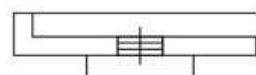

- дверь остекленная (на балкон, лоджию)

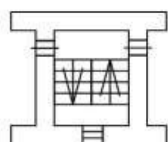

- лестница



Этаж № 11
Подъезд № 6

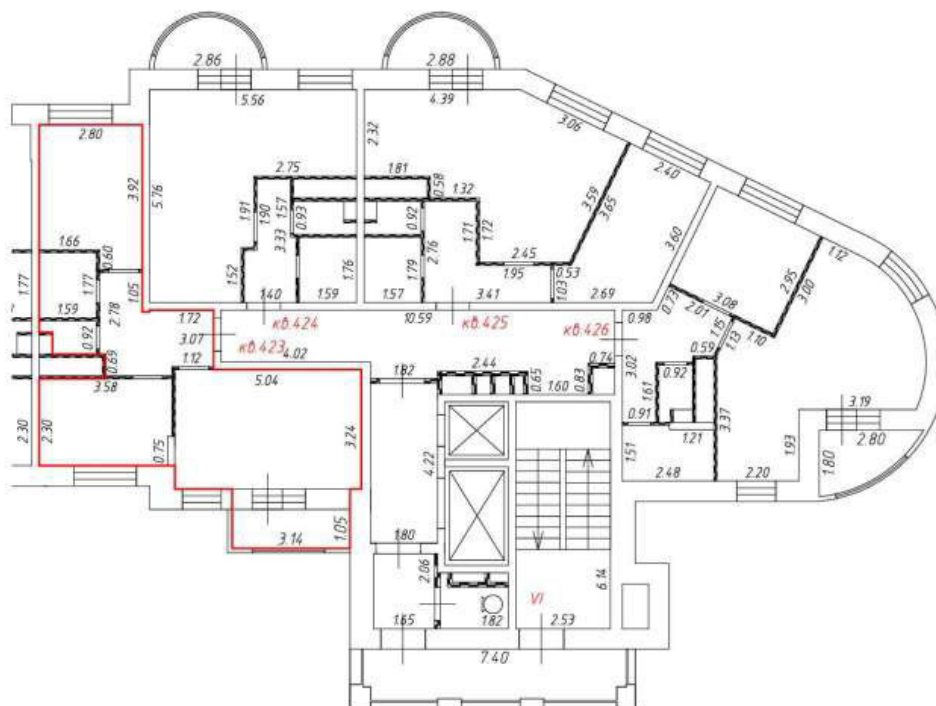

М 1:200

Условные обозначения:



- перегородка



- часть границы вновь образованного помещения

кв. 423

- номер вновь образованного помещения

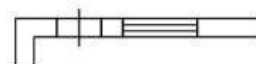

- стена с окном и дверью

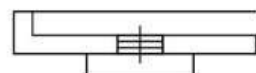

- дверь остекленная (на балкон, лоджию)

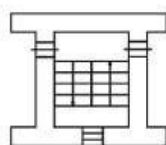

- лестница



Этаж № 11
Подъезд № 6

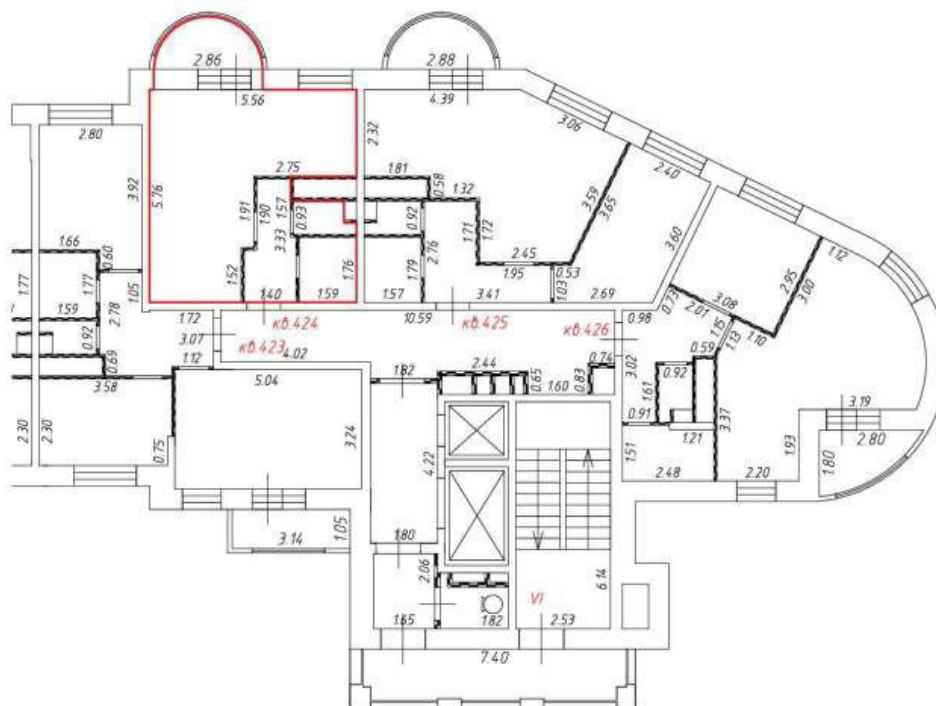

М 1:200

Условные обозначения:



- перегородка



- часть границы вновь образованного помещения

кв. 424

- номер вновь образованного помещения

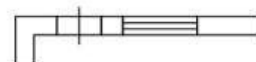

- стена с окном и дверью

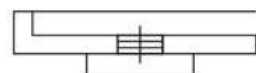

- дверь остекленная (на балкон, лоджию)

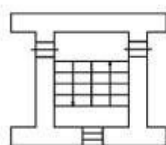

- лестница



Этаж № 11
Подъезд № 6

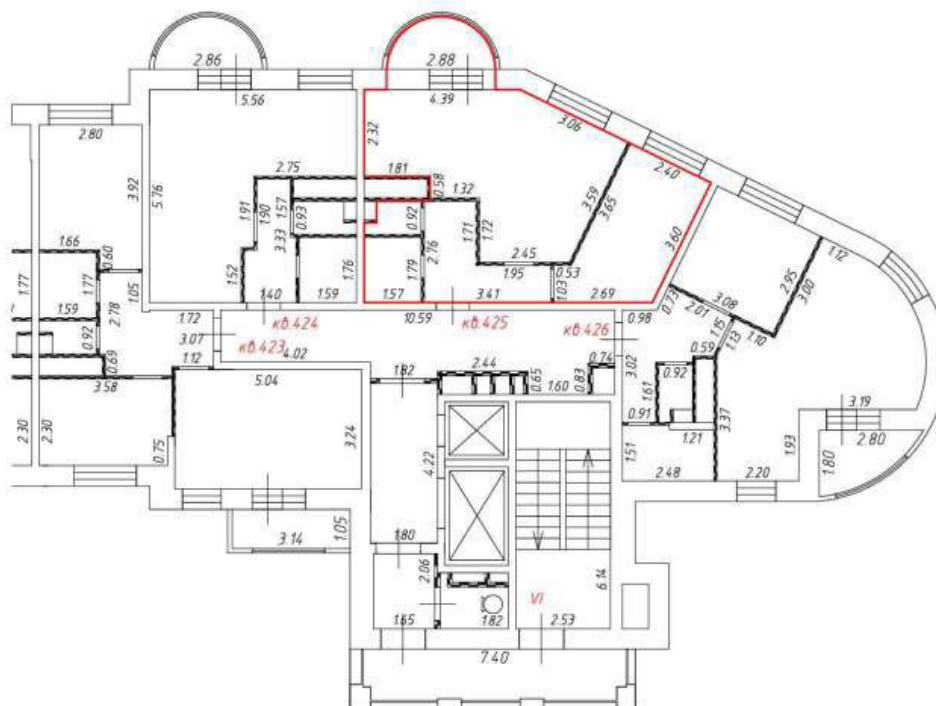

М 1:200

Условные обозначения:



- перегородка



- часть границы вновь образованного помещения

кв. 425

- номер вновь образованного помещения

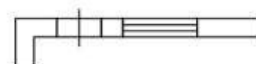

- стена с окном и дверью

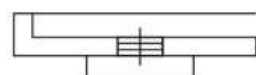

- дверь остекленная (на балкон, лоджию)

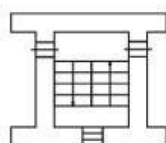

- лестница



Этаж № 11
Подъезд № 6

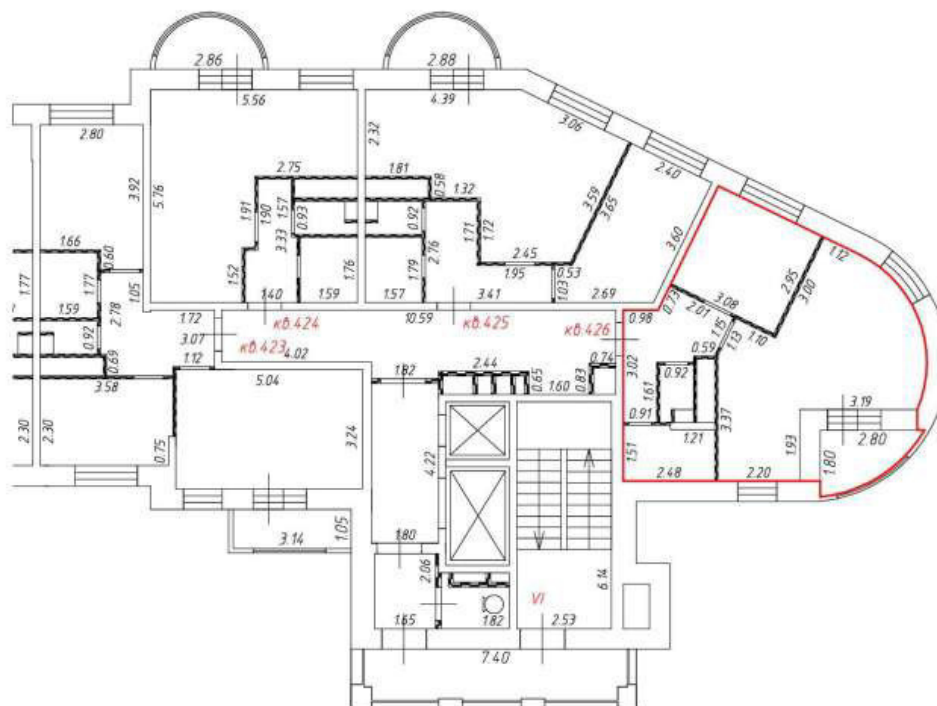

М 1:200

Условные обозначения:



- перегородка



- часть границы вновь образованного помещения

кв. 426

- номер вновь образованного помещения

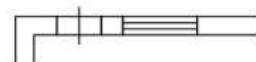

- стена с окном и дверью

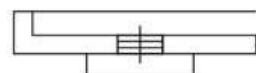

- дверь остекленная (на балкон, лоджию)

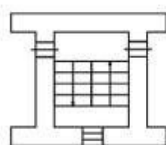

- лестница



Этаж № 12
Подъезд № 6

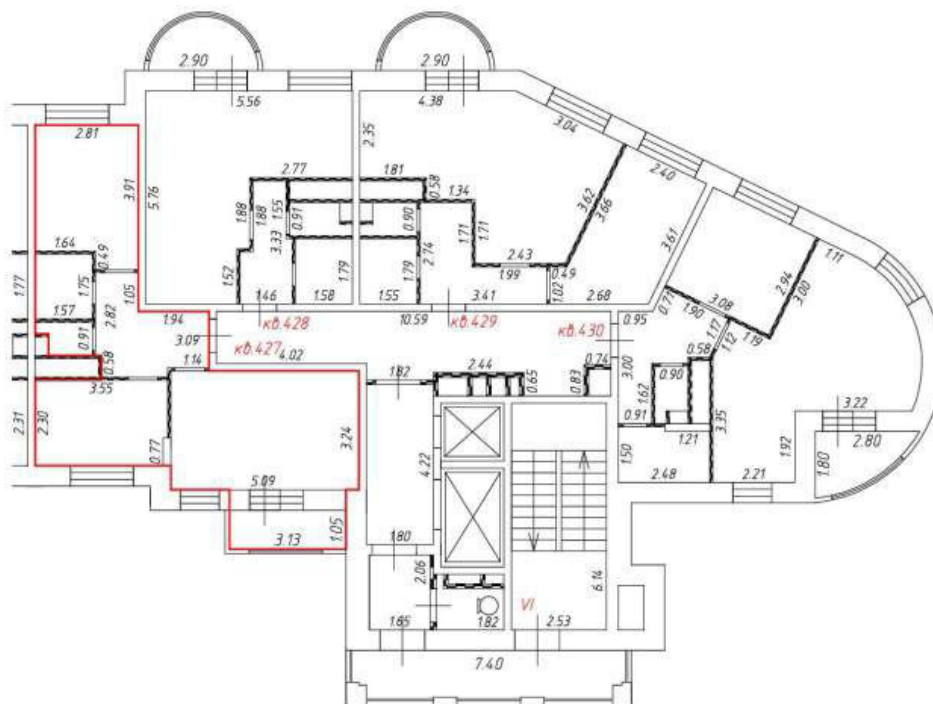

М 1:200

Условные обозначения:



- перегородка



- часть границы вновь образованного помещения

кв. 430

- номер вновь образованного помещения

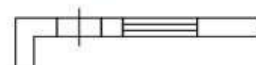

- стена с окном и дверью

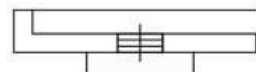

- дверь остекленная (на балкон, лоджию)

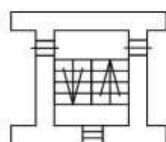

- лестница



Этаж № 12
Подъезд № 6

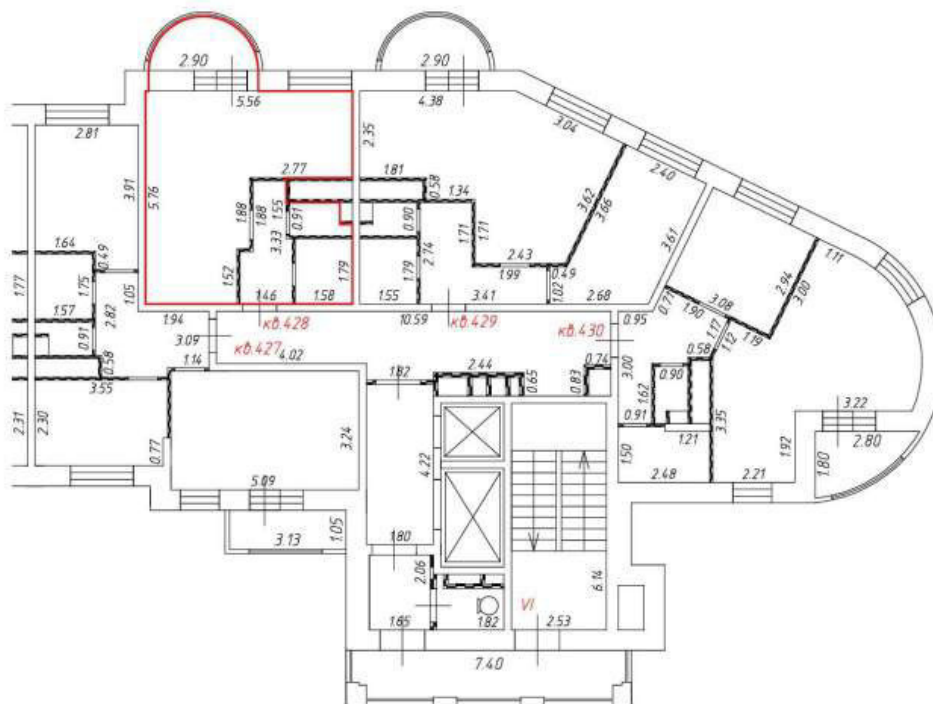

М 1:200

Условные обозначения:



- перегородка



- часть границы вновь образованного помещения

кв. 430

- номер вновь образованного помещения

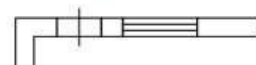

- стена с окном и дверью

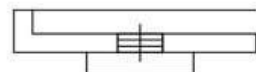

- дверь остекленная (на балкон, лоджию)

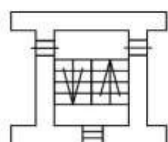

- лестница



Этаж № 12
Подъезд № 6

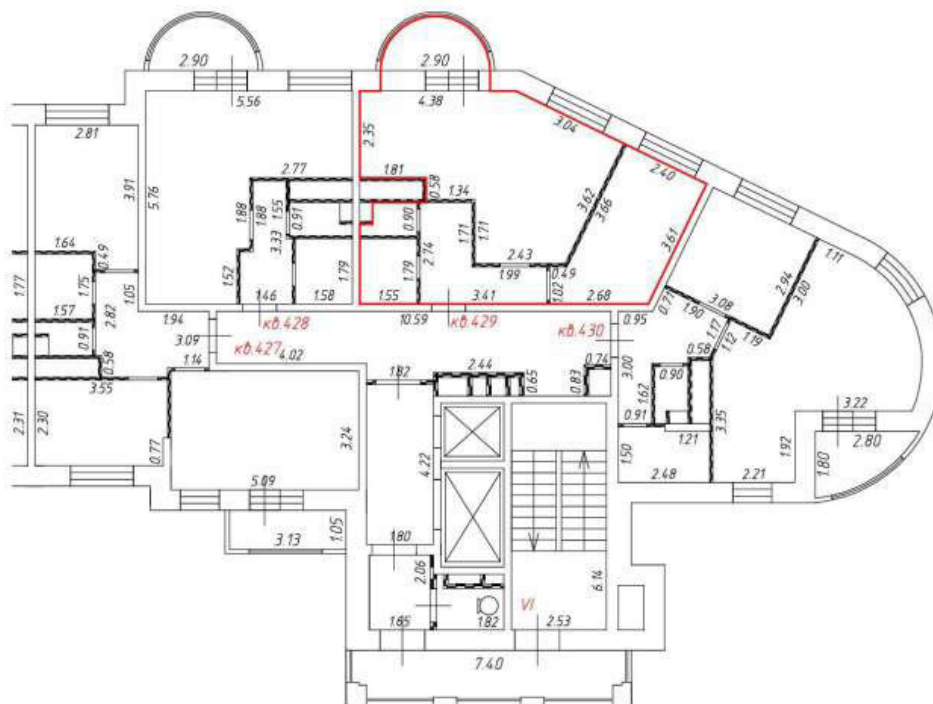

М 1:200

Условные обозначения:



- перегородка



- часть границы вновь образованного помещения

кв. 430

- номер вновь образованного помещения

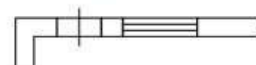

- стена с окном и дверью

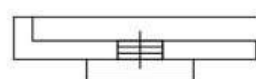

- дверь остекленная (на балкон, лоджию)

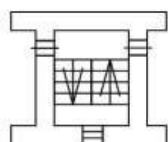

- лестница



Этаж № 12
Подъезд № 6

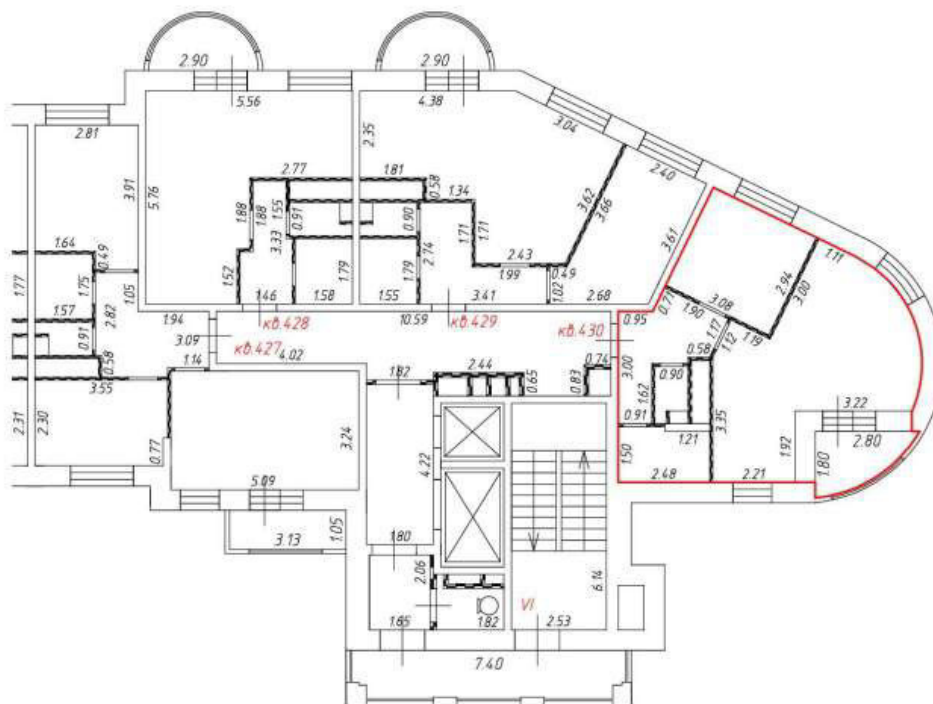

М 1:200

Условные обозначения:



- перегородка



- часть границы вновь образованного помещения

кв. 430

- номер вновь образованного помещения



- стена с окном и дверью

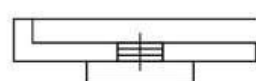

- дверь остекленная (на балкон, лоджию)

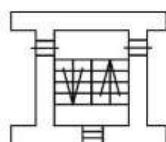

- лестница



Этаж № 13
Подъезд № 6

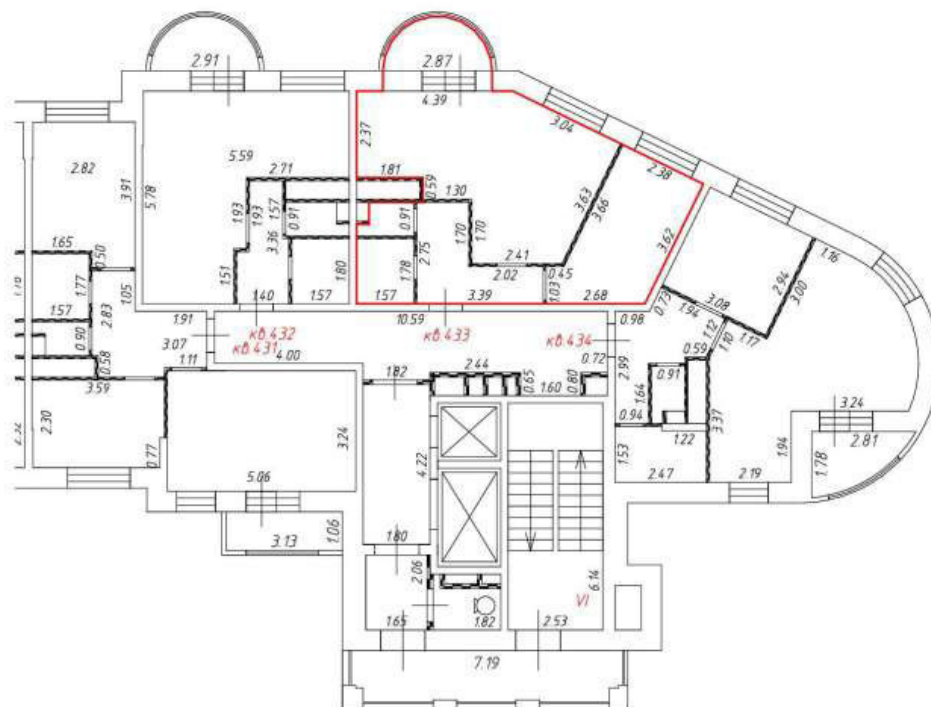

М 1:200

Условные обозначения:



- перегородка



- часть границы вновь образованного помещения

кв. 433

- номер вновь образованного помещения

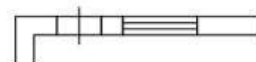

- стена с окном и дверью

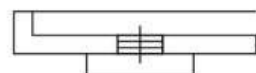

- дверь остекленная (на балкон, лоджию)

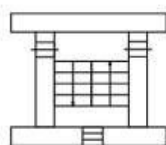

- лестница



Этаж № 13
Подъезд № 6

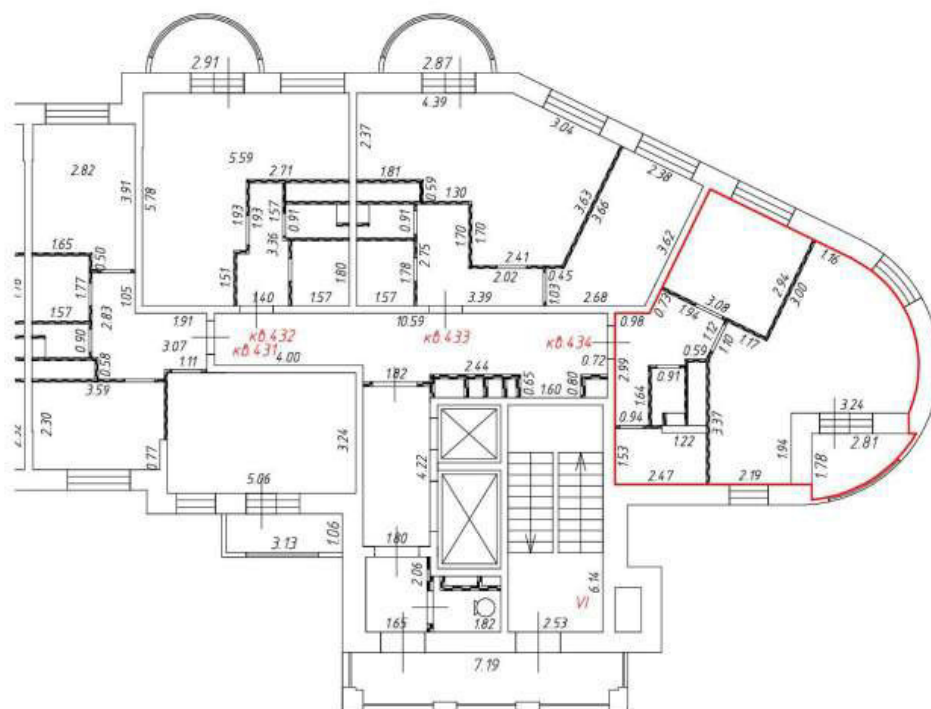

М 1:200

Условные обозначения:



- перегородка



- часть границы вновь образованного помещения

кв. 434

- номер вновь образованного помещения

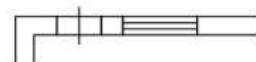

- стена с окном и дверью

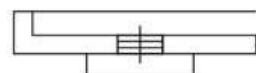

- дверь остекленная (на балкон, лоджию)

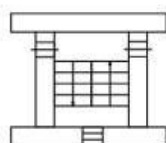

- лестница



Этаж № 14
Подъезд № 6

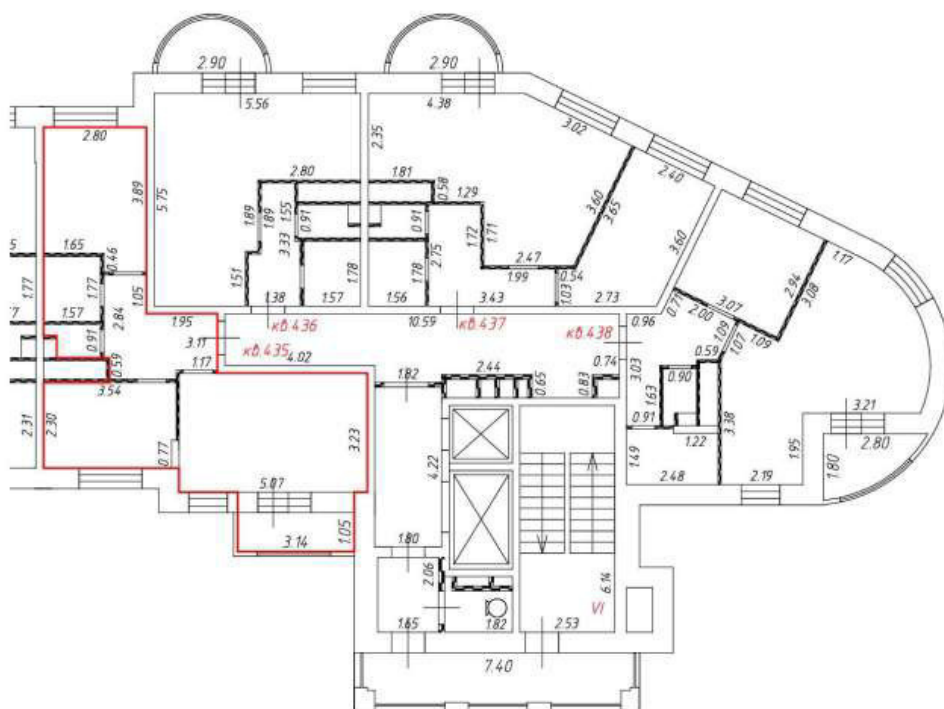

М 1:200

Условные обозначения:



- перегородка



- часть границы вновь образованного помещения

кв. 435

- номер вновь образованного помещения

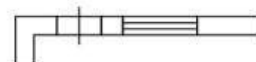

- стена с окном и дверью

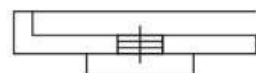

- дверь остекленная (на балкон, лоджию)

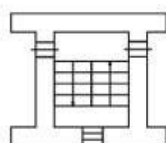

- лестница



Этаж № 14
Подъезд № 6

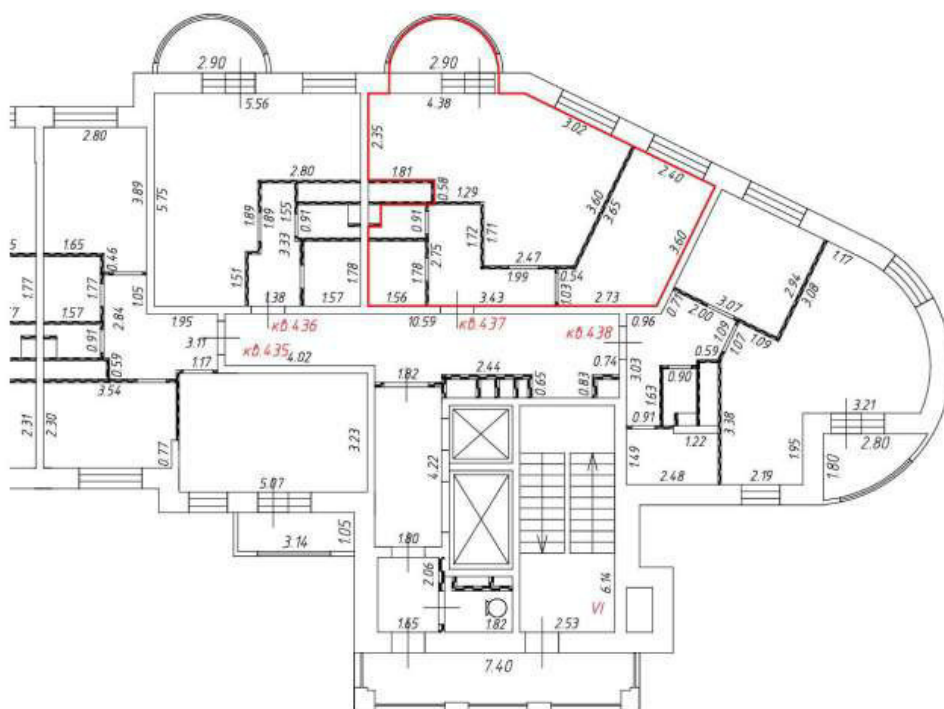

М 1:200

Условные обозначения:



- перегородка



- часть границы вновь образованного помещения

кв. 435

- номер вновь образованного помещения

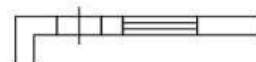

- стена с окном и дверью

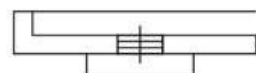

- дверь остекленная (на балкон, лоджию)

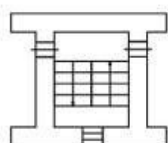

- лестница



Этаж № 14
Подъезд № 6

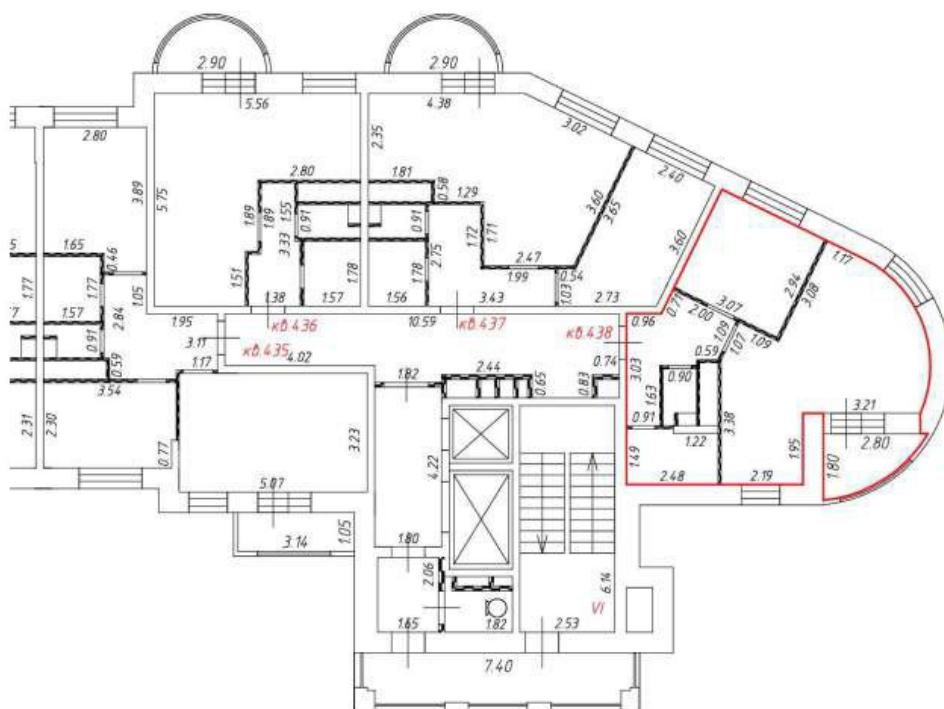

М 1:200

Условные обозначения:



- перегородка



- часть границы вновь образованного помещения

кв. 435

- номер вновь образованного помещения

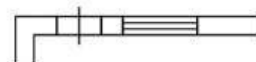

- стена с окном и дверью

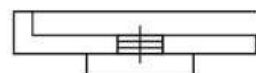

- дверь остекленная (на балкон, лоджию)

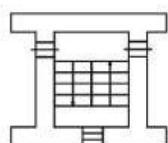

- лестница



Этаж № 15
Подъезд № 6

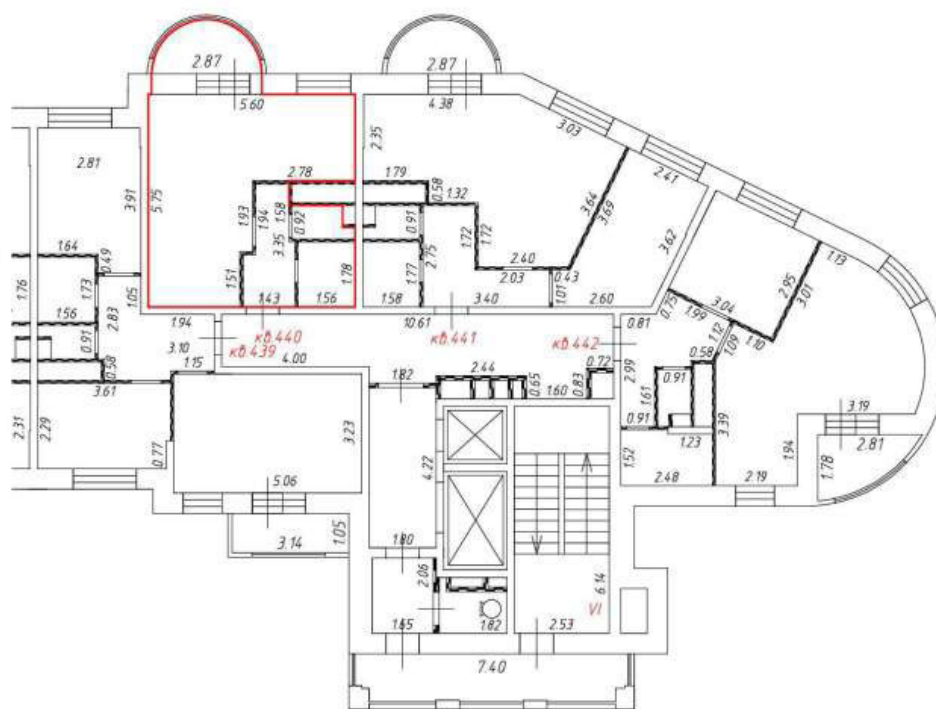

М 1:200

Условные обозначения:



- перегородка



- часть границы вновь образованного помещения

кв. 440

- номер вновь образованного помещения

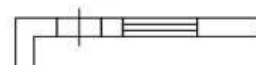

- стена с окном и дверью

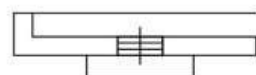

- дверь остекленная (на балкон, лоджию)

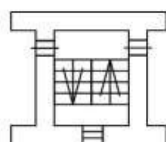

- лестница



Этаж № 15
Подъезд № 6

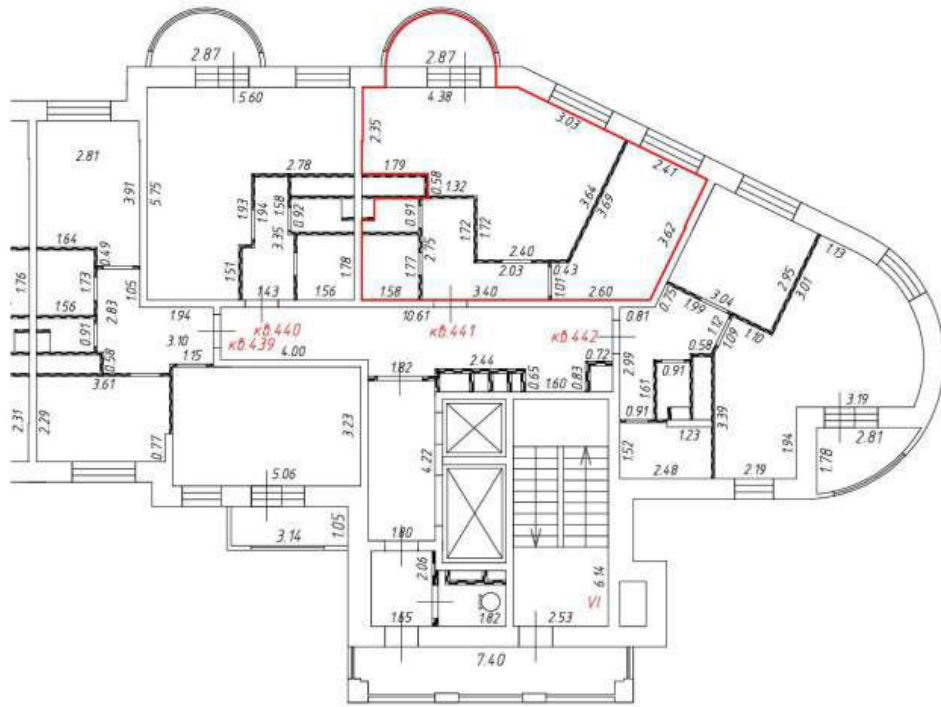

М 1:200

Условные обозначения:



- перегородка



- часть границы вновь образованного помещения

кв. 441

- номер вновь образованного помещения



- стена с окном и дверью



- дверь остекленная (на балкон, лоджию)

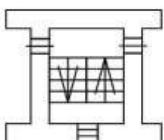

- лестница



Этаж № 15
Подъезд № 6

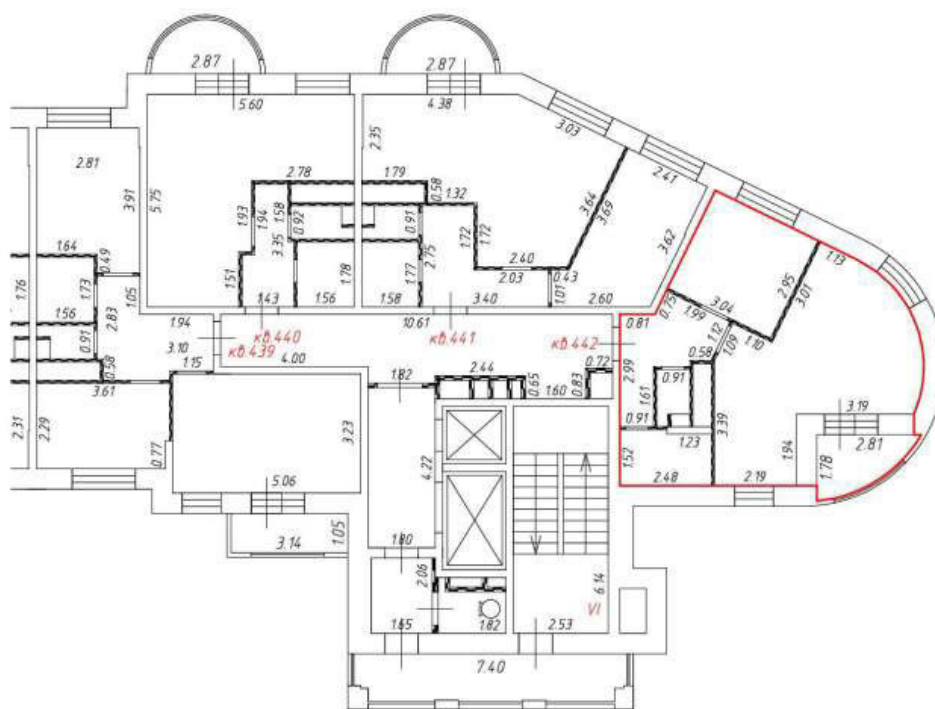

М 1:200

Условные обозначения:



- перегородка



- часть границы вновь образованного помещения

кв.442

- номер вновь образованного помещения

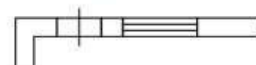

- стена с окном и дверью

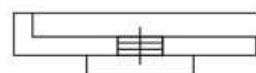

- дверь остекленная (на балкон, лоджию)

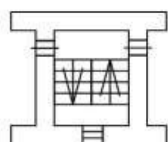

- лестница



Этаж № 16
Подъезд № 6

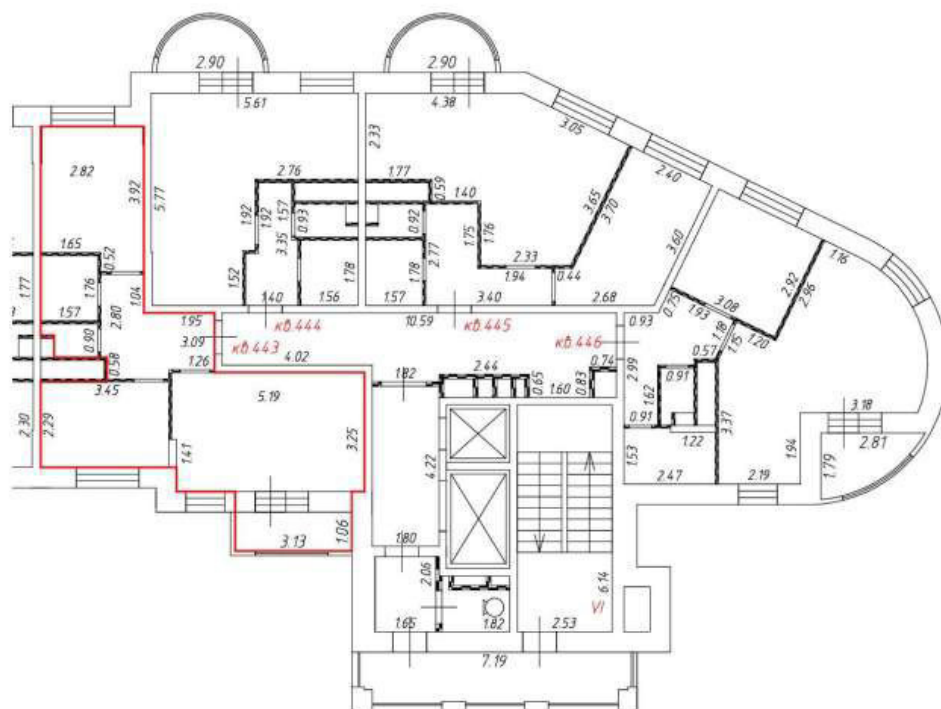

М 1:200

Условные обозначения:



- перегородка



- часть границы вновь образованного помещения

кв.443

- номер вновь образованного помещения

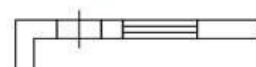

- стена с окном и дверью

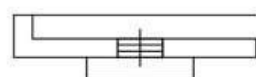

- дверь остекленная (на балкон, лоджию)

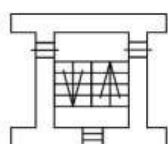

- лестница



Этаж № 16
Подъезд № 6

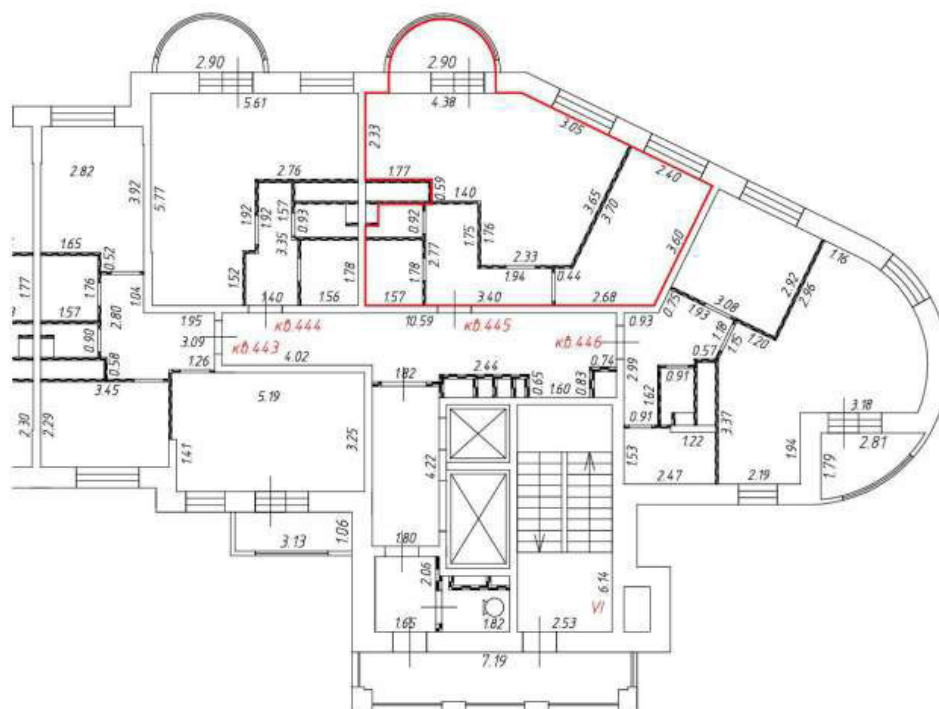

М 1:200

Условные обозначения:



- перегородка



- часть границы вновь образованного помещения

кв. 443

- номер вновь образованного помещения

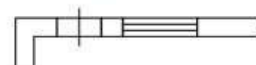

- стена с окном и дверью

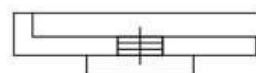

- дверь остекленная (на балкон, лоджию)

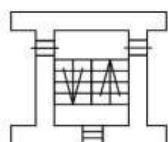

- лестница



Этаж № 16
Подъезд № 6

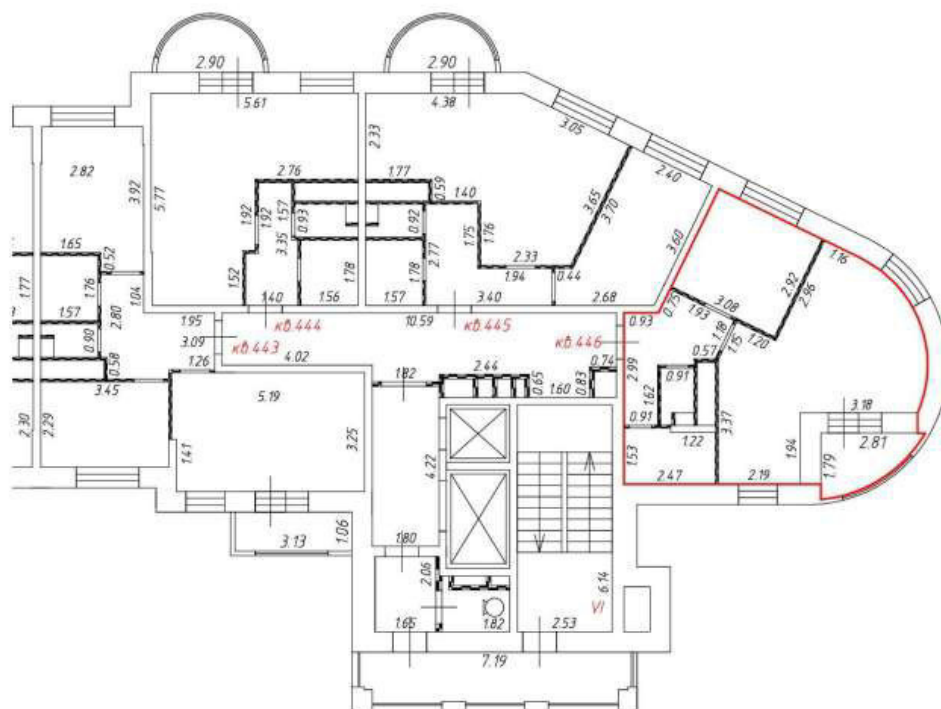

М 1:200

Условные обозначения:



- перегородка



- часть границы вновь образованного помещения

кв. 443

- номер вновь образованного помещения

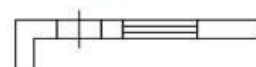

- стена с окном и дверью

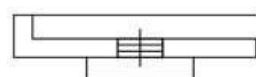

- дверь остекленная (на балкон, лоджию)

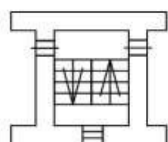

- лестница



Этаж № 17
Подъезд № 6

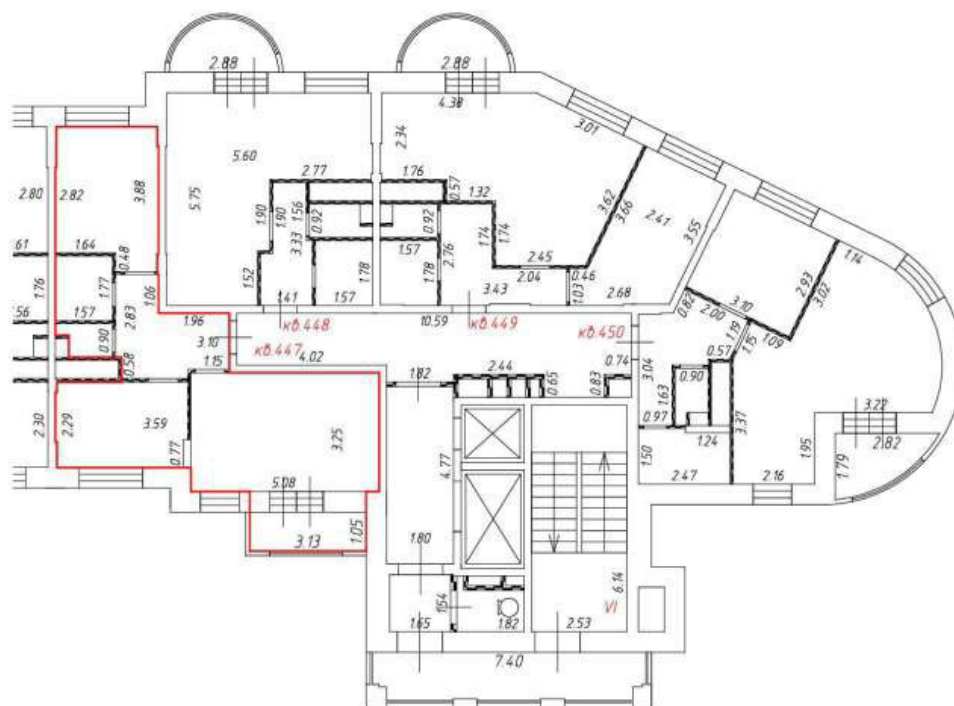

М 1:200

Условные обозначения:



- перегородка



- часть границы вновь образованного помещения

кв. 447

- номер вновь образованного помещения

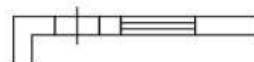

- стена с окном и дверью

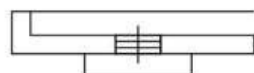

- дверь остекленная (на балкон, лоджию)

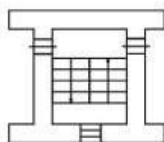

- лестница



Этаж № 17
Подъезд № 6

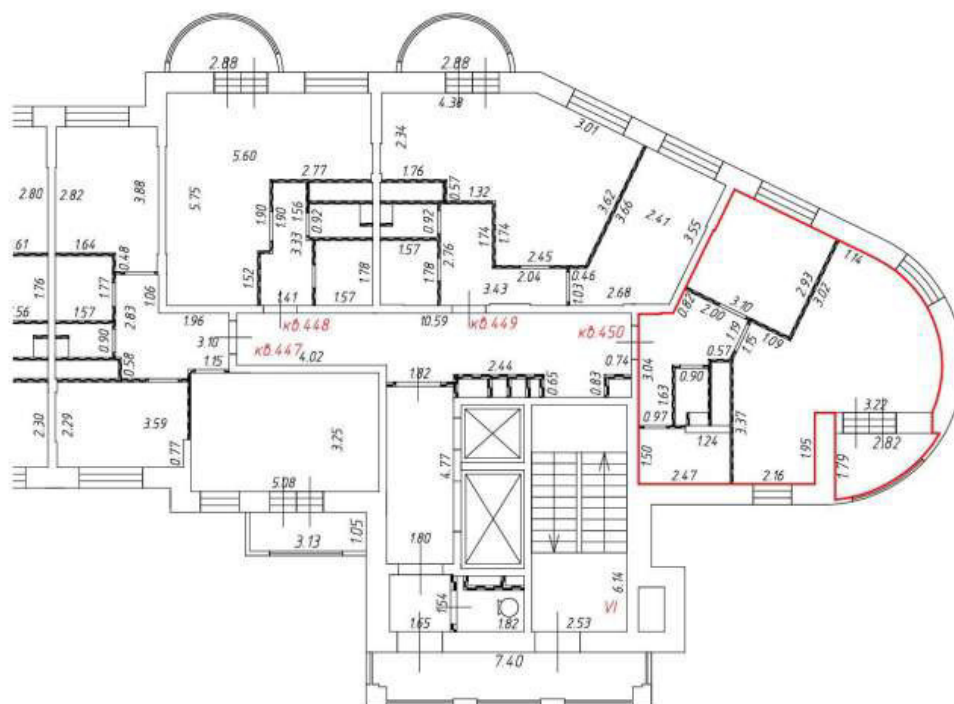

М 1:200

Условные обозначения:



- перегородка



- часть границы вновь образованного помещения

кв. 447

- номер вновь образованного помещения

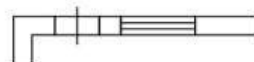

- стена с окном и дверью

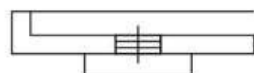

- дверь остекленная (на балкон, лоджию)

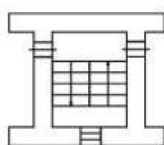

- лестница

Приложение

№ п/п	Наименование документа
1	2
1	Проектная документация
2	Разрешение на строительство
3	Решение
4	Письмо
5	Положительное заключение негосударственной экспертизы
6	План этажа (части этажа), план объекта недвижимости (части объекта недвижимости)
7	Абрис
8	Технический план. Заключение кадастрового инженера